



Contrato N°082/2025

EXECUÇÃO DE SERVIÇOS ESPECIALIZADOS DE GEOPROCESSAMENTO E TECNOLOGIA DA INFORMAÇÃO PARA MODERNIZAÇÃO DA GESTÃO MUNICIPAL, VISANDO ATUALIZAÇÃO CADASTRAL E ELABORAÇÃO DOS INSTRUMENTOS DE PLANEJAMENTO URBANO DO MUNICÍPIO DE PITIMBU, PB.

Etapa 4.1 – Plano Diretor Municipal
Fase 2 - Análise Temática Integrada
Produto 2a – Avaliação Institucional
Dez/2025

LISTA DE FIGURAS

Figura 1: Organograma Prefeitura de Pitimbu	54
---	----

LISTA DE GRÁFICOS

Gráfico 1: Percentual de Servidores por Tipo de Regime de Contratação	9
Gráfico 2: Percentual de Servidores por Secretaria	10

LISTA DE QUADROS

Quadro 1: Checklist de Coleta de Informações	43
Quadro 2: Servidores Indicados para Compor a Equipe Técnica Municipal de Acompanhamento da Elaboração das Legislações Urbanísticas	49
Quadro 3: Lista das Secretarias Municipais e seus representantes	50
Quadro 4: Lista de Legislações Consultadas para Elaboração deste Documento	51
Quadro 5: Lista de Legislações que Institui os Conselhos Municipais de Pitimbu	53
Quadro 6: Quadro Funcional Disponível no Site de Transparência	55

SUMÁRIO

1	Introdução e Objetivos do Subproduto	5
2	Análise Institucional	7
2.1	Estrutura Administrativa Municipal.....	7
3	Análise do Marco Legal Urbanístico	14
3.1	Legislação Urbana Vigente e sua Efetividade.....	15
3.2	Aplicação das Normas e Cumprimento da Função Social	19
4	Governança Municipal e Gestão Democrática	23
4.1	Estruturas de Governança e Participação Social.....	24
4.2	Atuação dos Conselhos Municipais Relacionados ao Desenvolvimento Urbano	27
5	Síntese do Diagnóstico – Matriz C.D.P. (Condicionantes, Deficiências e Potencialidades)	32
6	Considerações Finais	39
7	Referências	42
8	Apêndices	43
	Apêndice I – Checklist de Coleta de Informações.....	43
	Apêndice II – Servidores Indicados para Compôr a Equipe Técnica Municipal de Acompanhamento da Elaboração das Legislações Urbanísticas	49
	Apêndice III — Lista das Secretarias Municipais e seus representantes	50
	Apêndice IV — Lista de Legislações Consultadas para Elaboração deste Documento.....	51
	Apêndice V — Lista de Legislações que Institui os Conselhos Municipais de Pitimbu.....	53
	Apêndice VI — Organograma Prefeitura de Pitimbu de acordo com a Lei nº 10 de 11 de setembro de 2023	54
	Apêndice VII — Quadro Funcional Disponível no Site de Transparência	55

1 Introdução e Objetivos do Subproduto

Este relatório corresponde ao **Produto P2a – Diagnóstico Institucional e Legal da revisão do Plano Diretor Municipal de Pitimbu/PB**. Seu objetivo é avaliar a capacidade institucional do município para a gestão urbana, abrangendo a estrutura administrativa (organograma da Prefeitura, secretarias e órgãos responsáveis pelas políticas urbanas, ambientais, habitacionais e de mobilidade) e os instrumentos de planejamento urbano atualmente vigentes. Adicionalmente, realiza-se uma análise da legislação urbanística existente, examinando o grau de atualização das normas, a coerência entre os instrumentos legais em vigor e a efetividade de sua aplicação prática. Também são mapeados os conselhos municipais atuantes em áreas correlatas ao planejamento urbano, com descrição de suas competências, frequência de reuniões e histórico de deliberações – especialmente no que tange ao conselho mais diretamente ligado ao desenvolvimento urbano –, avaliando sua efetividade na gestão territorial e na promoção da participação da sociedade, nos termos do art. 43 do Estatuto da Cidade.

Este diagnóstico integra a Fase de Análise Temática Integrada do Plano Diretor, servindo de subsídio técnico para as próximas etapas. A partir das lacunas e potencialidades identificadas aqui, serão formulados diretrizes e propostas no Produto seguinte (P3), orientadas à melhoria dos mecanismos institucionais, legais e de participação democrática na gestão do território. Conforme previsto no plano de trabalho, ao final deste relatório apresenta-se uma síntese sob a forma da Matriz CDP – Condicionantes, Deficiências e Potencialidades –, evidenciando os pontos que deverão ser preservados, aprimorados ou reestruturados na nova fase de planejamento. Assim, o Produto P2a constitui um insumo fundamental para conceber os mecanismos de implementação, gestão, controle e monitoramento do futuro Plano Diretor, garantindo que a proposta final esteja alicerçada em uma leitura detalhada das capacidades institucionais locais e do marco legal vigente.

Este produto foi elaborado com base em informações detalhadas e específicas, algumas delas constantes nos apêndices que acompanham este documento. Essas informações foram fundamentais para a construção deste

material, fornecendo dados que permitiram uma abordagem direcionada para a avaliação institucional da Prefeitura de Pitimbu. Ao longo deste material, serão apresentadas análises e discussões, visando proporcionar uma compreensão mais completa da estrutura administrativa e do marco legal de Pitimbu.

2 Análise Institucional

A análise institucional constitui um instrumento fundamental para compreender a dinâmica organizacional de uma prefeitura, pois permite examinar não apenas sua estrutura formal, mas também os modos como as práticas, os papéis e as relações de poder se articulam no cotidiano da gestão pública. Diferente de uma avaliação restrita a organogramas e normas, a abordagem institucional busca revelar como os sujeitos se inserem nas funções, como interpretam e transformam regras e como, nesse movimento, produzem efeitos sobre a qualidade dos serviços e sobre a legitimidade da administração municipal.

Ao aplicar a análise institucional à prefeitura, é possível identificar tanto os dispositivos formais de gestão (leis, decretos, regulamentos, conselhos municipais, secretarias e cargos) quanto os processos informais que marcam a cultura administrativa, como as formas de comunicação, os fluxos de decisão, as resistências e as inovações surgidas no trabalho diário. Essa perspectiva permite, portanto, não apenas mapear estruturas, mas compreender a instituição como um organismo vivo, atravessado por tensões, demandas sociais e disputas simbólicas.

O objetivo desta seção é oferecer uma leitura crítica da prefeitura analisada, considerando como suas práticas e arranjos institucionais impactam a eficiência administrativa, a participação social e a capacidade de resposta às necessidades da população.

2.1 Estrutura Administrativa Municipal

Em 2023, houve uma "reforma administrativa" no município de Pitimbu (PB) envolvendo a criação de novas leis complementares que reorganizaram a estrutura do Poder Executivo e definiram o regime jurídico dos servidores. As principais ações incluem a **Lei Complementar nº 010/2023**, que tratou da alteração e criação de órgãos, cargos comissionados e funções de confiança, e a **Lei Complementar nº 009/2023**, que disciplinou o regime jurídico único dos servidores.



O município apresenta uma estrutura administrativa composta por diversas secretarias, Integrantes da administração direta e entidades da administração indireta (Ver anexo 1).

No site oficial da Prefeitura constam informações sobre os seguintes órgãos (listagem atualizada até novembro de 2025):

- Gabinete da Prefeita;
- Secretaria de Articulação Política (SEAP);
- Secretaria de Administração (SEAD);
- Secretaria de Finanças (SEFIN);
- Secretaria da Receita e Planejamento Urbano (SRPU);
- Secretaria de Infraestrutura e Serviços Urbanos (SEINFRA);
- Secretaria de Meio Ambiente (SEMAM);
- Secretaria de Mobilidade Urbana (SEMOB);
- Secretaria de Educação (SED);
- Secretaria de Saúde (SES);
- Secretaria de Desenvolvimento Social e Humano (SEDES);
- Secretaria de Turismo, Cultura e Desenvolvimento Econômico (SETCDE);
- Secretaria de Esporte, Juventude e Lazer (SEJEL);
- Secretaria de Agricultura (SEAG);
- Secretaria de Pesca (SEP);
- Secretaria de Segurança Pública e Defesa Civil (SESPDE).

O arranjo estrutural da administração direta evidencia uma estrutura administrativa abrangente, mas apesar disso, algumas pastas acumulam múltiplas políticas como, por exemplo, da secretaria que agrega receita e planejamento urbano, detendo funções relativas a gerenciar a política e a administração tributária e fiscal, da captação das receitas até subsidiar a

elaboração da proposta orçamentária do Município, atuando também no planejamento, fiscalização e execução de políticas urbanísticas e obras.

Além das secretarias, existem setores que compõem a administração pública municipal vinculados diretamente ao gabinete do Prefeito, como a Assessoria Jurídica, Assessoria de Comunicação, Ouvidoria Geral e a Central de Compras Municipal, que compõe o núcleo estratégico da administração.

Observa-se também que, com base na **Lei Federal 13.460, de 26 de junho de 2017**, ART 7, a prefeitura divulga em seu site a **Carta de Serviços** com objetivo de facilitar acesso aos serviços prestados pelo município, descrevendo a partir desta como acessar e obter esses serviços, quais são os compromissos com o atendimento e quais são os padrões estabelecidos, contudo, **as opções de serviços não estão disponíveis**, merecendo uma atenção especial em relação a este canal.

Embora a estrutura formal esteja definida em termos legais, torna-se necessário examinar a **capacidade operacional** por trás dessa estrutura. Isso envolve avaliar, entre outros aspectos, o quadro de pessoal disponível em cada órgão e sua qualificação técnica. Informações da gestão no site de transparência apresenta uma lista de servidores, da qual analisamos e extraímos os seguintes dados:

Gráfico 1: Percentual de Servidores por Tipo de Regime de Contratação

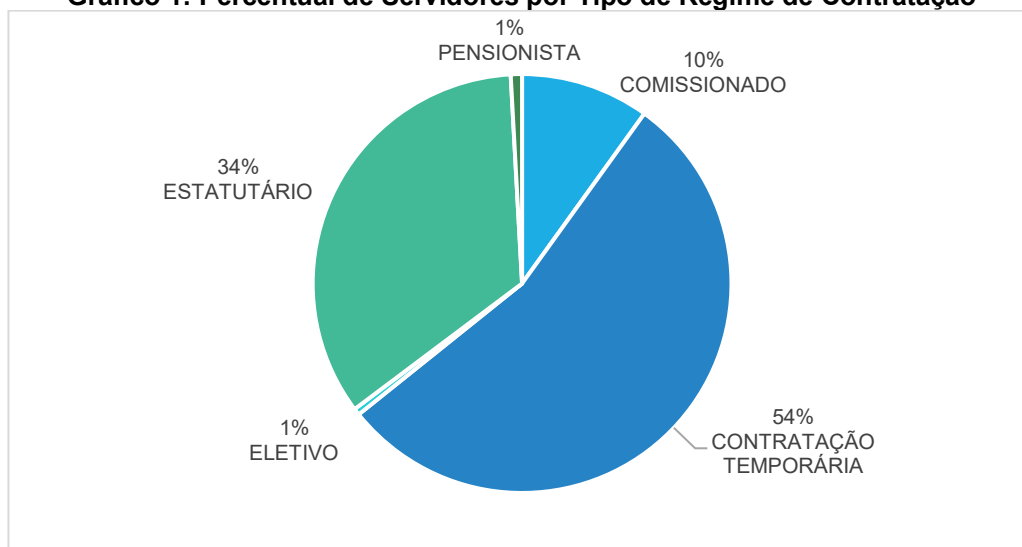

FONTE: Elaboração Própria com base em Prefeitura Municipal de Pitimbu (2025).

Gráfico 2: Percentual de Servidores por Secretaria

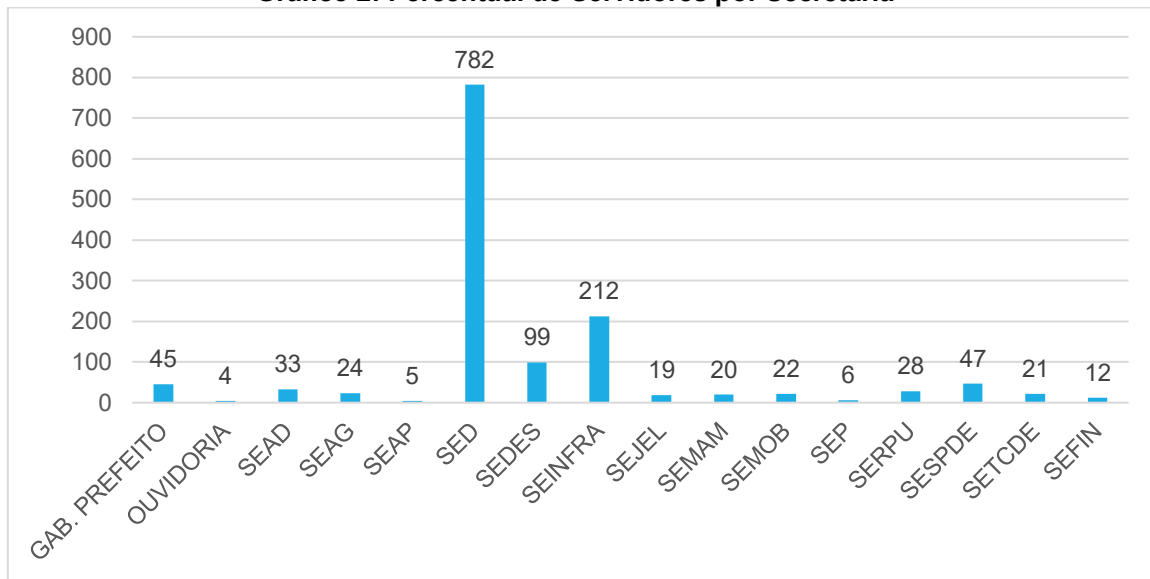

FONTE: Elaboração Própria com base em Prefeitura Municipal de Pitimbu (2025).

Podemos observar que a Prefeitura de Pitimbu conta com **1.379 servidores**, e uma concentração maior de funcionários nas secretarias mais operacionais e finalísticas que tem atendimento direto, ou prestam serviços à comunidade. Neste canal de informações não estavam disponibilizados os servidores da Secretaria de Saúde, e até o fechamento deste relatório, não havíamos recebido a informação, portanto, será fundamental complementar este diagnóstico com informações fornecidas diretamente pelo Município quanto ao número de servidores alocados na pasta da Saúde. Analisando os dados obtidos, especialmente em relação a Secretaria de Receita e Planejamento Urbano, percebemos que uma secretaria com tamanho escopo de atribuições, com apenas 28 funcionários pode demonstrar um grande acúmulo de tarefas, e pela análise dos cargos, notamos que é preciso um incremento de contratação para suprir as questões que envolvem planejamento urbano bem como as questões de licenciamento e fiscalização. Fica claro que, com a modernização administrativa que está em curso com a contratação de novas tecnologistas e melhoria do banco de dados, bem como atualização das legislações urbanísticas e o desenvolvimento do Plano Diretor, essa será uma área de fundamental importância para o gerenciamento do uso do solo, e das posturas urbanísticas das legislações.

Importante também destacar, que o setor encarrado de planejamento urbano que tem como atribuição planejar, coordenar, fiscalizar e executar, todas as obras públicas no município e implementar coordenar e executar a política urbanística no território municipal, precisará mais ainda de uma estruturação e coordenação mais efetiva, para tal é de suma importância uma análise criteriosa no quadro de servidores.

Para além do organograma formal, importa analisar como se dá, na prática, a coordenação entre as diferentes secretarias e setores na implementação das políticas urbanas. Em Pitimbu, não há evidências, nos documentos oficiais consultados, da existência de comitês intersetoriais permanentes ou câmaras técnicas formais que reúnam várias secretarias para planejamento integrado, com exceção do **Grupo de Trabalho do Programa Moradia Certa (Portaria 496/2023)**, que foi instituído com o objetivo de processar e instruir os procedimentos de regularização fundiária urbana (REURB) no município. Em outras palavras, a integração das ações entre, por exemplo, as áreas de urbanismo, meio ambiente, infraestrutura, habitação e desenvolvimento social ocorrem de modo predominantemente pontual, mediante articulação direta entre os secretários ou por orientações centralizadas do Gabinete da Prefeita para atender uma finalidade específica, em vez de através de instâncias colegiadas institucionalizadas.

Alguns indícios sugerem que outras ações integradas ocorreram de forma pontual em determinadas iniciativas, tal arranjo informal pode limitar a continuidade das ações integradas, especialmente quando ocorrem mudanças de gestores ou prioridades. Identificar as rotinas de comunicação interna – se existem reuniões periódicas entre secretários, se há grupos de trabalho multidisciplinares ou se tudo se concentra nas reuniões de secretariado convocadas pela prefeita – é relevante para garantir a governança administrativa. Esse indicativo decorre das informações disponíveis no portal da prefeitura e de entrevista a equipe técnica que acompanha esse processo de elaboração de legislações urbanísticas, e nos aponta que é preciso caminhar na direção de criar processos, fluxos e rotinas de PMAS

(planejamento, monitoramento, avaliação e sistematização), de forma a estabelecer uma rotina de Planejamento Integrado.

Do ponto de vista de recursos institucionais, verifica-se que a Prefeitura de Pitimbu tem buscado modernizar suas ferramentas de gestão. O processo de revisão do Plano Diretor está articulado com a atualização do cadastro técnico municipal e a implantação de um Sistema de Informações Geográficas (SIG), conforme previsto no escopo contratado. A consultoria especializada (TECGEO) foi contratada para realizar o mapeamento urbano e a atualização cadastral de todos os imóveis, incluindo uso de geotecnologia para maior precisão. Isso significa que, paralelamente às análises de planejamento, o Município receberá uma infraestrutura de dados territoriais renovada, o que constitui um ativo institucional valioso. A integração de dados geoespaciais com a gestão tributária e o planejamento urbano – mencionada no Plano de Trabalho como uma das entregas do projeto (por exemplo, a reestruturação da Planta Genérica de Valores do IPTU) – tende a ampliar a capacidade da Prefeitura em tomar decisões baseadas em evidências técnicas e em gerir o território com auxílio de ferramentas digitais. Essa modernização tecnológica pode ser classificada como uma potencialidade institucional, desde que acompanhada de capacitação da equipe local para utilizar e atualizar continuamente essas bases de dados, como foi mencionado na avaliação do quadro de funcionários. Ressalte-se que a incorporação de novas tecnologias e sistemas de informação requer investimento na capacitação dos servidores municipais (tanto gestores quanto técnicos operacionais). Até o momento não foram identificados programas de treinamento específicos em SIG ou cadastro técnico dentro do município, que será imprescindível, com transferência de tecnologia pela consultoria, de forma a garantir continuidade e zelo nos processos modernizados.

Por fim, no âmbito institucional, destaca-se que a Prefeitura de Pitimbu conta com um quadro técnico relativamente enxuto, típico de municípios de porte similar (população em torno de 18 mil habitantes, conforme o Censo 2022). Isso implica que muitas vezes um mesmo servidor ou setor acumula diversas funções. Por exemplo, é possível que o engenheiro ou arquiteto

municipal atue simultaneamente na análise de projetos de obras particulares, no assessoramento a obras públicas de infraestrutura e no apoio à defesa civil, dada a escassez de pessoal especializado. Situação análoga ocorre na gestão ambiental, onde a Secretaria de Meio Ambiente, está em processo de regulamentação para exercer as atividades de licenciamento ambiental local e fiscalização ambiental, que num município com as características ambientais de Pitimbu e a complexidade da ocupação de seu território precisam de um olhar especial para que seu corpo técnico atenda de forma efetiva o controle do Meio Ambiente.

A capacidade institucional em termos de capital humano continuará sendo avaliada durante o processo, com identificação das principais lacunas de pessoal ou de qualificação que podem comprometer a implementação efetiva do Plano Diretor e demais legislações. Informações adicionais, a serem coletadas mediante entrevistas e questionários, irão complementar este diagnóstico na versão consolidada pós-audiência pública, conforme metodologia prevista, ou seja, eventuais lacunas informativas aqui existentes serão preenchidas com dados primários obtidos junto aos gestores e técnicos locais, de modo a validar e aprimorar os achados deste diagnóstico.

3 Análise do Marco Legal Urbanístico

O marco legal urbanístico de Pitimbu apresenta-se em estágio inicial e fragmentado, realidade comum a municípios de pequeno e médio porte que, até recentemente, não estavam obrigados a elaborar Plano Diretor, conforme o disposto no Estatuto da Cidade (Lei Federal nº 10.257/2001), apesar de já previsto na Lei Orgânica do Município (1999). Ainda que o município tenha instituído alguns instrumentos normativos ao longo das últimas décadas — como o Código de Posturas (LC 01/1999), Código Tributário e legislações esparsas relacionadas ao uso do solo e criação de órgãos —, observa-se a inexistência de dispositivos estruturantes fundamentais, tais como a Lei de Uso e Ocupação do Solo, o Código de Obras e o Código Ambiental. Essa condição normativa limitada reduziu a capacidade institucional de planejamento urbano, gerando lacunas importantes na gestão territorial.

A ausência desses instrumentos resultou em práticas relevantes para o desordenamento urbano, como a ocorrência de loteamentos irregulares ao longo dos anos 2000 e expansão urbana sem planejamento, criando vários núcleos de ocupação em seu território. Sem parâmetros normativos claros, os processos de aprovação de projetos e fiscalização de obras passaram a depender de legislações federais e estaduais, normas técnicas gerais ou mesmo de interpretações administrativas, conferindo subjetividade e insegurança jurídica tanto ao poder público quanto aos particulares. Ademais, a função social da propriedade urbana, princípio fundamental do ordenamento territorial, mostra-se fragilizada diante da dificuldade de controle sobre o uso e a ocupação do solo.

Verifica-se, nos últimos anos, um avanço institucional gradual, evidenciado pela criação do Conselho Municipal de Meio Ambiente em 2018 e pela previsão de efetivação do perímetro urbano, de modo a incorporar áreas de expansão consolidadas e garantir o controle territorial. É importante destacar as ações protagonizadas pelo MPF e SUDEMA em relação ao controle do uso do solo no município através da consolidação da APA Tambaba (2005), que interfere em parte do território de Pitimbu, bem como o

Projeto de Gestão de Orla (2016). Nesse contexto, a elaboração do Plano Diretor em curso, acompanhada da produção de legislações complementares — como a Lei de Parcelamento do Solo, a Lei de Uso e Ocupação e o Código de Obras — representa um marco para o município. Trata-se de uma oportunidade estratégica para consolidar um arcabouço normativo integrado, coerente e atualizado, capaz de assegurar o ordenamento racional do território, fortalecer a sustentabilidade ambiental e alinhar a política urbana local às diretrizes do Estatuto da Cidade e da Agenda 2030, especialmente no âmbito do Objetivo de Desenvolvimento Sustentável (ODS).

3.1 Legislação Urbana Vigente e sua Efetividade

Pitimbu, à semelhança de muitos municípios brasileiros de porte pequeno-médio, não possuía obrigatoriedade legal de elaborar um Plano Diretor até atingir 20 mil habitantes (conforme o art. 41, inciso I, do Estatuto da Cidade, Lei Federal 10.257/2001). Ainda assim, por iniciativa local, foram adotadas ao longo dos anos algumas normas voltadas ao ordenamento territorial, ainda que de forma setorial e fragmentada. Atualmente, o arcabouço jurídico municipal relacionado ao desenvolvimento urbano consiste principalmente em: (i) disposições na Lei Orgânica do Município (promulgada em 1999) que tratam genericamente da política urbana; (ii) a Lei de Perímetro Urbano, que define os limites da zona urbana do município; e (iii) códigos e leis municipais esparsas que tangenciam questões urbanísticas, como o Código Tributário, Código Posturas, Decreto Estadual da APA Tambaba e Plano de Gerenciamento de Orla. Até o presente, não há uma lei municipal de Plano Diretor em vigor em Pitimbu.

No que se refere ao uso e ocupação do solo, não foi identificada nenhuma Lei de Zoneamento ou Lei de Uso e Ocupação do Solo específica vigente, apenas o zoneamento que incide na região da APA Tambaba. Isto significa que, até então, o controle de usos urbanísticos em Pitimbu provavelmente ocorre com base em normas gerais como o Código de Posturas ou outras legislações edilícias genéricas, bem como por meio da análise individualizada de projetos de parcelamento do solo e edificações. A ausência

de zoneamento oficialmente aprovado por Lei pode ter contribuído para uma maior liberdade na expansão urbana, porém também dificulta a ordenação racional do território, a proteção de áreas ambientalmente sensíveis e o planejamento adequado de infraestruturas urbanas. Uma consequência prática disso, registrada por órgãos estaduais de planejamento, foi a ocorrência de **loteamentos irregulares** no território municipal ao longo dos anos 2000 – situação reconhecida em levantamentos anteriores (em 2008, o Município declarou haver loteamentos irregulares em seu território, embora não existissem favelas ou assentamentos precários formalmente identificados). Esses parcelamentos informais do solo são um sintoma clássico de deficiência no marco regulatório urbanístico e na fiscalização correspondente, reforçando a necessidade de um Plano Diretor que estabeleça regras claras para uso do solo e mecanismos para coibir a expansão desordenada.

Outro componente fundamental da legislação urbanística é o **Código de Obras e Edificações**, que define parâmetros construtivos, critérios para aprovação de projetos e segurança das construções. Em Pitimbu, não foi localizada uma lei específica intitulada “Código de Obras”. Algumas normas de edificações estão inseridas no Código de Posturas Municipal de décadas passadas, mas não cobrem todos os aspectos necessários para garantir o ordenamento urbano, o que obriga o setor de análise de projetos, a guiar-se por normas técnicas gerais (ABNT, Corpo de Bombeiros) e pela experiência prática para analisar os pedidos de construção – uma situação comum em municípios menores, mas que carece de institucionalização em forma de lei. A inexistência de um código próprio atualizado dificulta a vida do poder público e dos particulares: pode gerar subjetividade na aprovação de projetos e lacunas quanto a exigências técnicas. Dentro do processo de revisão, está prevista a **elaboração do Código de Obras** como uma das legislações complementares ao Plano Diretor, o que preencherá finalmente essa lacuna normativa.

No âmbito do **parcelamento do solo**, a situação é semelhante: não há referência a uma **Lei Municipal de Parcelamento** (Lei de Loteamentos) vigente. Assim, as aprovações de novos loteamentos ou desmembramentos devem estar se fundamentando diretamente na legislação federal (Lei

6.766/1979) e em eventuais decretos ou portarias municipais que nomeiam comissões de análise de loteamentos. Essa ausência deverá ser suprida pela **Lei de Parcelamento do Solo** que será elaborada como parte dos produtos da elaboração do Plano Diretor. Tal lei local permitirá estabelecer critérios adequados à realidade de Pitimbu – por exemplo, dimensionamento de lotes, porcentagem de áreas públicas em novos loteamentos, diretrizes para regularização de parcelamentos existentes, entre outros – indo além do mínimo exigido pela lei federal, de forma customizada às necessidades municipais.

Em relação à **legislação ambiental municipal**, igualmente se identifica um vazio normativo parcial. Pitimbu não dispunha, até recentemente, de um **Código Ambiental Municipal** ou lei equivalente. As questões ambientais vinham sendo tratadas via licenciamento estadual (SUDEMA – Superintendência de Administração do Meio Ambiente da Paraíba) e, no âmbito local, por meio de ações pontuais da Secretaria de Meio Ambiente. Contudo, nota-se um avanço importante em 2025 com o esforço para a operacionalização do **Conselho Municipal de Meio Ambiente** pela Lei nº 131, de 2003. Um Conselho Municipal de Meio Ambiente (CMMA) atuante supre em parte a necessidade de instrumentos de gestão ambiental. Fica pendente, entretanto, a estruturação do Sistema Municipal de Meio Ambiente completo – que incluiria, além do Conselho, um Fundo Municipal de Meio Ambiente e, idealmente, uma legislação ambiental municipal definindo as competências de fiscalização, licenciamento ambiental de impacto local, multas e sanções etc. Espera-se que durante ou após a revisão do Plano Diretor venha a ser proposto um **Código ou Lei Municipal de Meio Ambiente**, o que alinharia Pitimbu às exigências de sustentabilidade e permitiria maior autonomia para conduzir política ambiental local (por exemplo, licenciando atividades de impacto local no próprio município, mediante convênio com o órgão estadual).

Outro ponto importante de análise é que Pitimbu possui legalmente estabelecido o seu **Perímetro Urbano**. A delimitação oficial da área urbana está definida, atualmente, pela **Lei Municipal nº 524 de 2020**. Analisando o perímetro descrito em lei percebemos que a delimitação abrange áreas que hoje exercem uso rural. Essa delimitação define espacialmente onde se

aplicam normas específicas de uso do solo, mobilidade urbana, infraestrutura de serviços públicos e expansão urbana. Dentro desse perímetro, vivem cerca de **67%** da população do município (**cerca de 19.700 habitantes; densidade aproximada de 26-27 hab./km²**), segundo dados do IBGE e de portais municipais e estaduais. Entretanto, é importante reavaliar a poligonal de forma a garantir maior controle do crescimento urbano e alinhamento com as questões ambientais.

Assim, um dos produtos da presente revisão deverá prever a atualização do perímetro urbano mediante nova lei (prevista no escopo deste contrato), incorporando as expansões ocorridas e já consolidadas e avaliando as áreas de expansão dentro de um planejamento estratégico e sustentável. A definição adequada do perímetro urbano é importante não apenas para controle urbanístico, mas também para fins fiscais (cobrança de IPTU), aplicação diferenciada de normas (por exemplo, edificações rurais vs. urbanas) e planejamento de infraestrutura. Até a aprovação da nova Lei de Perímetro Urbano, subsiste o perímetro de 2020, e eventuais áreas atualmente urbanizadas fora dele são tratadas legalmente como zona rural – o que pode criar situações anômalas (por exemplo, bairros de feitio urbano ainda registrados como rurais). Esse ajuste legal, portanto, é urgente e será solucionado com a revisão em curso.

No tocante à **Lei Orgânica Municipal (LOM)**, esta define, em linhas gerais, os princípios da política urbana local. A LOM de Pitimbu (1999, com emendas posteriores) já previa, mesmo antes de ser obrigatório, a possibilidade de o Município instituir um Plano Diretor, ainda que de forma sucinta. Consta na Lei Orgânica que “o Plano Diretor, aprovado por lei municipal, é o instrumento básico da política de desenvolvimento e de expansão urbana” e que seria elaborado com vistas ao interesse coletivo local – texto inspirado diretamente no art. 182, §1º da Constituição Federal.

Todavia, na prática, esse dispositivo permaneceu letra morta por muitos anos, dado que o Plano Diretor não foi efetivamente implementado. A mesma LOM menciona que municípios com população inferior a 20 mil “*poderão*

elaborar Plano Diretor quando julgarem necessário”, reforçando que não havia obrigatoriedade legal estrita, mas reconhecendo a importância do instrumento. Agora, com a iniciativa da atual gestão, a disposição orgânica finalmente será concretizada. Do ponto de vista legal, a LOM precisará ser compatibilizada com os resultados da revisão: após a aprovação do novo Plano Diretor e das leis complementares (uso do solo, parcelamento, código de obras, código ambiental etc.), eventuais trechos obsoletos da Lei Orgânica (por exemplo, os que definem diretrizes muito genéricas de desenvolvimento urbano ou que tratam de perímetro urbano antigo) deverão ser revogados ou atualizados para não haver conflito normativo. Essa harmonização vertical (LOM × Plano Diretor × legislações complementares) é um cuidado a ser tomado na fase final do processo legislativo.

Em resumo, o **marco legal urbanístico vigente em Pitimbu** pode ser caracterizado, neste momento pré-revisão, como **incompleto e desatualizado**, embora apresente componentes iniciais sobre os quais se pode edificar a nova estrutura normativa. Há **lacunas evidentes** – ausência de Plano Diretor pretérito, de lei de uso do solo, de código de obras e de código ambiental – que resultaram em uma gestão urbana menos estruturada nas últimas décadas. Por outro lado, o Município conta com **alguns instrumentos legais básicos** (lei de perímetro urbano, disposições na Lei Orgânica, criação recente de conselho de meio ambiente, entre outros) que servirão de alicerce para o desenvolvimento do novo arcabouço. O Plano Diretor 2025 justamente visa preencher essas lacunas, propondo um pacote de legislações modernizadas e coerentes entre si. Isso permitirá que a política urbana local passe a se apoiar em bases legais sólidas, com regras claras para o desenvolvimento do solo urbano, e alinhada aos preceitos do Estatuto da Cidade e da Agenda 2030 de Desenvolvimento Sustentável – notadamente o Objetivo de Desenvolvimento Sustentável 11, que preconiza cidades inclusivas, seguras, resilientes e sustentáveis.

3.2 Aplicação das Normas e Cumprimento da Função Social

Um aspecto crucial da análise legal é verificar em que medida as normas urbanísticas existentes (mesmo que poucas) vêm sendo **cumpridas e**

aplicadas efetivamente, e quais são os **desafios de enforcement** enfrentados pela gestão municipal. Nesse sentido, vale destacar alguns pontos:

Delimitação do perímetro urbano: Como mencionado, o perímetro oficial data de 2020. Há indícios de ocupações urbanas além desse limite, o que significa que, na prática, a expansão urbana ocorreu à revelia da lei vigente. A Prefeitura, em tais casos, tem duas opções: ou coibir/impedir essas ocupações por estarem fora da zona urbana, ou admitir tacitamente e postergar a regularização legal. Ao que tudo indica, optou-se pela segunda via – prova disso é que agora, na revisão do Plano Diretor, essas áreas serão incorporadas ao novo perímetro em elaboração. Portanto, a função social da propriedade urbana, que pressupõe o cumprimento dos requisitos legais (inclusive estar em zona urbana) para que a propriedade atenda ao interesse coletivo, ficou prejudicada em alguns loteamentos surgidos na última década. A resposta legal virá com a atualização normativa, mas fica evidente uma deficiência na eficácia da lei anterior, que não conteve o avanço da mancha urbana. Isso evidencia a necessidade de instrumentos como ZEIS (Zonas Especiais de Interesse Social) e medidas de regularização fundiária no novo Plano, para trazer essas áreas para a legalidade e garantir infraestrutura adequada.

Fiscalização de obras e usos: Sem um código de obras consolidado, a fiscalização das construções pode não ter tido todo o embasamento legal necessário. Ainda assim, o Município tem exercido alguma fiscalização via setor de tributos e obras, por exemplo, controle de alvarás de construção e habite-se. O Portal da Transparência indica a existência de um setor de Fiscalização de Obras/Alvarás dentro da Secretaria de Infraestrutura, o que significa que há pessoal designado para vistoriar obras. Porém, dificuldades comuns são relatadas em municípios desse porte como número insuficiente de fiscais, extensões territoriais grandes, Pitimbu possui 136 km² de área total com vários núcleos urbanos e aglomerados rurais dispersos, o que torna complicado monitorar todas as construções. Além disso, aspectos como uso do solo irregular como falta de disciplinamento para as atividades comércio, serviço e o estímulo adequado ao uso misto ou atividades poluentes em áreas inadequadas podem não ter sido plenamente coibidos, justamente pela falta de

uma lei de uso do solo que desse respaldo a esse tipo atuação. Assim, a aplicação prática das normas urbanas em Pitimbu tem sido limitada mais pela ausência de normas específicas do que pelo desrespeito às que existem. A expectativa é que, dotado de um Plano Diretor e legislação complementar detalhada, o Município passe a dispor de ferramentas para exercer um controle urbano mais efetivo.

Quando se trata dos Instrumentos do Estatuto da Cidade, até o momento, Pitimbu não implementou instrumentos inovadores previstos no Estatuto da Cidade, como parcelamento, edificação ou utilização compulsórios (PEUC), IPTU progressivo no tempo, direito de preempção, outorga onerosa do direito de construir, transferências do direito de construir, entre outros. Isso era esperado, já que tais instrumentos geralmente constam de Planos Diretores – que Pitimbu não tinha. Com o novo Plano, abre-se a possibilidade de incorporar alguns desses instrumentos, adequando-os à realidade local por exemplo, definir áreas onde poderia ser exigido o PEUC para combater lotes urbanos ociosos que prejudiquem a função social. Todavia, é importante avaliar a capacidade administrativa para executar esses instrumentos, pois muitos deles demandam estrutura técnica: cadastros atualizados, programas de monitoramento, processos administrativos e jurídicos complexos. No momento, portanto, a inexistência de instrumentos urbanísticos avançados também significa que não houve conflitos judiciais ou desafios de implementação relacionados a eles em Pitimbu. O que existe são instrumentos tradicionais: aprovação de loteamentos conforme **Lei Federal 6.766/79**, expedição de alvarás de construção, licenciamento ambiental (via Estado) e fiscalização tributária do IPTU e ITBI. Em geral, a segurança jurídica dessas atividades é boa, mas limitada ao básico. A introdução dos novos instrumentos pelo Plano Diretor deverá vir acompanhada de marcos legais claros e treinamento, para que possam ser efetivos e não apenas declaratórios.

Conclui-se que o marco legal urbanístico vigente em Pitimbu apresenta deficiências significativas em termos de abrangência e efetividade, mas encontra-se em vias de um salto evolutivo com a elaboração do Plano Diretor e leis associadas. A coerência entre as futuras normas deverá ser

cuidadosamente construída para evitar sobreposições ou lacunas. Por exemplo, definir na Lei de Uso do Solo os zoneamentos e parâmetros, no Código de Obras as regras edilícias e no Plano Diretor as diretrizes e instrumentos gerais – todos harmônicos. A partir das análises realizadas, será possível apontar, na síntese deste relatório, quais pontos do arcabouço legal atual devem ser atualizados, conselhos existentes, mas que não estão em operação, setores que precisam ser aprimorados como fiscalização, vinculação entre planos setoriais e orçamento e quais novos instrumentos legais devem ser estruturados para que o município tenha plena condição de gerir seu território de forma sustentável.

4 Governança Municipal e Gestão Democrática

A governança municipal e a gestão democrática são fundamentais para o desenvolvimento eficaz e sustentável dos municípios. A governança municipal refere-se ao conjunto de processos e estruturas que orientam a tomada de decisões e a gestão dos recursos públicos, enquanto a gestão democrática se refere à participação ativa da sociedade civil na definição das políticas públicas e na fiscalização da gestão municipal.

A governança municipal deve ser guiada por princípios como transparência, participação, responsabilidade e eficiência. A transparência é essencial para garantir o acesso à informação e a fiscalização da gestão municipal. A participação da sociedade civil é fundamental para garantir que as decisões sejam tomadas com base nas necessidades e prioridades da população.

A gestão democrática é caracterizada pela participação cidadã na definição das políticas públicas e na fiscalização da gestão municipal. Isso pode ser feito por meio de conselhos municipais, orçamento participativo e outros mecanismos de participação. A gestão democrática ajuda a aumentar a confiança da sociedade na gestão municipal e a promover o desenvolvimento sustentável do município.

A governança municipal e a gestão democrática são fundamentais para o desenvolvimento sustentável dos municípios. Elas contribuem para a melhoria da gestão pública, tornando-a mais eficiente e eficaz. Além disso, a transparência e a participação cidadã aumentam a confiança da sociedade na gestão municipal.

Neste contexto, é importante avaliar os mecanismos de governança municipal e gestão democrática da prefeitura, identificando pontos fortes e fracos, e propondo recomendações para melhorar a gestão municipal e promover o desenvolvimento sustentável do município.

4.1 Estruturas de Governança e Participação Social

A gestão democrática das políticas urbanas é um princípio fundamental estabelecido pelo Estatuto da Cidade (Lei Federal 10.257/2001, art. 2º, II e art. 43) e reiterado na metodologia de revisão do Plano Diretor de Pitimbu. No contexto municipal, isso se traduz na existência (ou necessidade) de **instâncias participativas e transparentes** que envolvam a sociedade civil na formulação, execução e monitoramento da política urbana. Em Pitimbu, a principal instância representativa da população é a **Câmara Municipal de Vereadores**, responsável por aprovar leis – incluindo o futuro Plano Diretor – e fiscalizar o Executivo. A Câmara, entretanto, atua tipicamente de forma deliberativa, votando projetos de lei já elaborados e não substitui os fóruns de participação direta da comunidade. Assim, a análise recai sobre os **Conselhos Municipais** e outros mecanismos de participação existentes.

No levantamento efetuado, identificaram-se alguns conselhos municipais ativos em áreas setoriais, criados por força de legislação federal ou estadual: por exemplo, o **Conselho Municipal de Saúde Lei Municipal n.º 570, 17 de Maio de 2023**. (instituído conforme a Lei do SUS, para deliberar sobre a política de saúde local), o **Conselho Municipal de Direitos da Criança e Adolescente (CMDCA) - Lei Municipal nº 559, de 01 de agosto de 2022**, entre outros. Estes conselhos setoriais cumprem papéis relevantes em suas áreas, mas não atuam diretamente sobre o planejamento urbano físico-territorial. Pitimbu **não possuía um Conselho específico para as políticas urbanas ou de desenvolvimento municipal** – não há, por exemplo, um Conselho Municipal da Cidade, ou de Desenvolvimento Urbano, nem um Conselho de Habitação ou similar. Essa ausência de um fórum dedicado ao urbanismo representava uma **fragilidade na governança democrática** do desenvolvimento urbano, pois as discussões sobre uso do solo, mobilidade, habitação e meio ambiente careciam de um espaço institucionalizado de participação social e controle social.

Em 2003 (Lei Municipal 131 de 30 de junho de 2003) foi instituído por Lei o Conselho Municipal de meio ambiente, com ajuste de sua composição no



ano de 2025 (Lei Municipal 644 de 15 de setembro de 2025). Em a Lei nº 480 **Dispõe sobre o Sistema Municipal de Proteção Ambiental**. Contudo, ainda notamos que efetivamente a ação de planejamento e controle ambiental depende de órgãos de instancias estaduais e federais. Um Conselho de Meio ambiente ativo pode servir de arena para debate de políticas ambientais locais, inclusive aquelas ligadas ao ordenamento territorial (já que meio ambiente e planejamento urbano estão intrinsecamente conectados).

De acordo com a Lei 644, que define a composição do Conselho de Meio Ambiente com competência consultiva e deliberativa sobre questões ambientais municipais, percebemos que o mesmo é composto por 6 representantes de algumas secretarias municipais e por 1 representante da Câmara Municipal, não havendo participação da sociedade civil. Assim, apesar de ser um grande avanço, seu foco é temático (meio ambiente) e não efetiva a participação popular; permanecendo a necessidade de um conselho mais abrangente que englobe **desenvolvimento urbano e territorial e que seja participativo**. Recomenda-se que, no bojo da revisão do Plano Diretor, seja proposta a criação do **Conselho Municipal da Cidade** ou equivalente, conforme sugere o Estatuto da Cidade. Esse conselho poderia unificar as discussões de uso do solo, habitação, mobilidade e saneamento, articulando-se com os conselhos já existentes (p.ex., encaminhando questões ambientais ao CMMA, questões sociais ao Conselho de Assistência, etc.). Até que tal conselho seja criado, o **déficit de participação direta na área urbana** terá espaço de maneira alternativa nas oficinas e **audiências públicas** realizadas no processo do Plano Diretor.

A Prefeitura de Pitimbu, ciente da importância da participação popular, incluiu em seu Plano de Trabalho a realização de **Oficinas Comunitárias** e **Audiências Públicas** em diferentes etapas da elaboração do Plano Diretor. Na primeira audiência pública, conforme cronograma terá lançamento/apresentação do diagnóstico, e preveem-se outras para discussão de propostas. Nessas ocasiões, moradores, representantes de associações comunitárias, sindicatos, universidades e demais interessados são convidados a opinar, identificar problemas e apontar prioridades. Trata-se de instrumentos

de participação **ad hoc**, porém importantes para garantir a legitimidade das decisões urbanísticas. A metodologia participativa adotada busca incorporar a “percepção da população quanto às prioridades territoriais, qualidade dos serviços públicos, entraves e potencialidades”, de modo a qualificar a leitura técnica com o saber local. Essa aproximação entre técnicos e comunidade é essencial para que o Plano Diretor final reflita um “pacto” entre sociedade e governo, conforme aliás preconizado na própria justificativa do Plano Diretor enquanto instrumento resultante do acordo entre poderes Executivo, Legislativo e sociedade civil.

Além das audiências e oficinas do Plano Diretor, verificamos que não há registro, até o momento, de práticas de Orçamento Participativo formais em Pitimbu – a definição de investimentos no PPA, LDO e LOA ocorre via Câmara e não consta a existência de rodadas sistemáticas de participação popular no orçamento. Visando preencher esta lacuna, em junho de 2025, foi aprovada a Lei 640 que dispõe sobre a obrigatoriedade da realização de audiências públicas para elaboração, discussão e apresentação PPA, LDO e da LOA.

Vale ressaltar que a Prefeitura mantém o serviço de Ouvidoria Municipal, em atendimento à Lei de Acesso à Informação, pelo qual cidadãos podem enviar solicitações, reclamações e sugestões. A Ouvidoria funciona como importante mecanismo de transparência e controle, embora seja reativa (atua mediante demandas individuais, não substituindo instâncias coletivas de debate das políticas).

No que concerne à **transparência e acesso à informação**, Pitimbu atende a diversos requisitos legais: possui portal da transparência com informações orçamentárias e financeiras, publica diariamente seu **Diário Oficial Municipal** on-line e divulga na internet legislações, licitações e atos normativos. Isso configura uma governança mais transparente, permitindo que qualquer interessado acompanhe, por exemplo, as Leis Municipais (todas estão disponíveis no site oficial) e as contas públicas. Contudo, ao consultar esse canal, sentimos a necessidade de melhorar o sistema de busca, e inclusão de algumas legislações, por exemplo a Lei de Perímetro do Município, que só

tivemos acesso por solicitação direta. Essa disponibilidade de informação é um pré-requisito para a participação qualificada – a população informada sobre os dados da cidade pode contribuir melhor nos debates. No entanto, como a linguagem técnica das leis e portarias nem sempre é acessível ao cidadão comum, e não há, até onde foi observado, iniciativas de tradução cidadã dessas informações (por exemplo, relatórios de gestão em formato mais didático, audiências de prestação de contas amplamente divulgadas etc.), entendemos que esse deve ser um ponto a ser melhorado e tratado pela administração.

Fortalecer a **educação urbanística e fiscal** dos munícipes seria desejável, possivelmente por meio de ações conjuntas da Secretaria de Comunicação e da Secretaria de Planejamento, divulgando de forma simples os objetivos do Plano Diretor e incentivando a adesão popular nas discussões, bem como demonstrando a importância dessas legislações para o bem estar geral da população.

4.2 Atuação dos Conselhos Municipais Relacionados ao Desenvolvimento Urbano

Como parte deste diagnóstico institucional, é importante detalhar os conselhos já existentes que guardam relação com as políticas urbanas, avaliando sua **composição, frequência de reuniões e efetividade**.

Conselho Municipal de Meio Ambiente (CMMA): Criado em abril de 2003, conforme Lei nº 131, com alteração de composição pela Lei 644. Até o momento da conclusão deste relatório, o CMMA encontra-se em fase de implantação – necessita-se nomear os membros representantes, mais uma vez sublinhamos que na composição definida por lei não há participação da sociedade civil organizada. A lei de criação define suas competências de forma ampla: acompanhar a política municipal de meio ambiente, propor diretrizes para a conservação ambiental, analisar projetos de impacto ambiental local, entre outros. Desafios: Por ser novo, o conselho carece de estrutura e rotina.

Será essencial capacitá-lo e integrá-lo ao Sistema Nacional de Meio Ambiente (SISNAMA) como órgão colegiado local. A efetividade do CMMA vai depender do apoio da nova Secretaria de Meio Ambiente e da influência que suas deliberações terão sobre as decisões do Executivo, por exemplo embargar determinada atividade poluidora, aprovar termos de referência de estudos ambientais. Nos termos do art. 43 do Estatuto da Cidade, conselhos ambientais também contribuem para a gestão democrática da cidade, então a existência do CMMA já atende parcialmente a esse princípio. Caberá monitorar sua atuação nos próximos meses para avaliar resultados concretos.

Conselho Municipal de Saúde (CMS): Instituído há vários anos, conforme legislação do SUS, e atuante em Pitimbu regularmente. O CMS é composto paritariamente por representantes dos gestores (Secretaria de Saúde), dos trabalhadores de saúde e dos usuários (sociedade civil). Reúne-se ordinariamente a cada dois meses (informação baseada em práticas comuns, pois as atas não foram disponibilizadas no site) e delibera sobre o Plano Municipal de Saúde, aplicação de recursos do Fundo Municipal de Saúde, entre outros. Relação com o planejamento urbano: Indireta, porém importante – decisões sobre localização de unidades de saúde, cobertura de atendimento e programas como saúde da família impactam o território (definição de áreas prioritárias, deslocamentos da população até serviços etc.). No processo do Plano Diretor, seria interessante envolver membros do CMS para discutir, por exemplo, a distribuição espacial dos equipamentos de saúde e a necessidade de novas unidades em bairros específicos (isto pode ocorrer nas oficinas temáticas, integrando saúde e urbanismo).

Conselho Municipal de Assistência Social (CMAS): Também obrigatório pelo SUAS, com representação governamental e sociedade civil (entidades assistenciais, usuários, trabalhadores do SUAS). Atua na formulação e controle da política de assistência, incluindo fiscalização do CRAS, CREAS e programas sociais. Intersecção com planejamento urbano: a assistência lida com as populações vulneráveis, muitas vezes residentes em áreas carentes de infraestrutura. O CMAS pode fornecer dados sobre bolsões de pobreza, loteamentos irregulares onde se concentram famílias de baixa renda etc., o que

é relevante para as Zonas Especiais de Interesse Social (ZEIS) e políticas habitacionais no Plano Diretor. Recomenda-se aproximar as discussões do Plano Diretor com o CMAS, sobretudo no diagnóstico das vulnerabilidades socioespaciais (identificando bairros com maior exclusão social, por exemplo).

Conselho Municipal de Educação (CME): Responsável por acompanhar a política educacional. Menos relacionado ao ordenamento territorial, mas ainda assim suas decisões de localização de escolas, expansão da oferta de vagas, transporte escolar, podem influenciar o uso do solo urbano e rural (escolas em comunidades rurais evitam migração para a cidade, por exemplo). O CME de Pitimbu existe e consta no organograma institucional, inclusive com menção a Conferências Municipais de Educação realizadas periodicamente. Sua efetividade parece alinhada às diretrizes do Plano Nacional de Educação, porém para o Plano Diretor sua contribuição específica seria pontual (talvez indicando demandas por creches e escolas em novos loteamentos etc.).

Conselho Municipal de Desenvolvimento Rural ou Agricultura: Não foi confirmada a existência de um conselho formal para desenvolvimento rural sustentável. É possível que funcione um conselho ligado a programas como o Pronaf (conselho de desenvolvimento rural sustentável – CMDRS), comum em municípios com zona rural extensa. Se houver, sua composição incluiria sindicatos rurais, EMATER, associações comunitárias etc. Relação com planejamento: alta, no tocante à zona rural do município. Pode contribuir com identificação de áreas produtivas, necessidade de estradas vicinais, preservação de mananciais etc. (Informação a verificar: existência e funcionamento do Conselho de Desenvolvimento Rural Sustentável em Pitimbu – a ser complementado em entrevista com a Secretaria de Agricultura).

Demais Conselhos: Pitimbu conta ainda com o CMDCA (criança e adolescente), esses órgãos consultivos setoriais têm impacto indireto na gestão democrática da cidade, pois cada um propicia a participação social no seu setor e podem, quando articulados, formar uma rede de governança. Por exemplo, um projeto turístico que envolva patrimônio histórico-cultural urbano

necessitaria do apoio do Conselho de Turismo e também do setor de cultura, integrando esforços com o planejamento urbano para requalificação do centro histórico etc.

Em 2017 foi criada a Casa dos Conselhos vinculada a extinta secretaria de Trabalho e Ação Social, a ideia era congregando todos os conselhos municipais, apoiando e mantendo todos os conselhos existentes ativos e alinhando ações. Contudo, não sabemos se houve a operacionalização desta Casa de Conselhos, ou se ele foi revogado posteriormente. O que é interessante na aplicação desta Lei é a possibilidade de criar um ambiente onde os diversos Conselhos possam interagir de forma integrada.

No estado atual, a governança municipal de Pitimbu em temas urbano-ambientais está em transição: sai de um modelo predominantemente centralizado no Poder Executivo, com baixa institucionalização participativa específica para urbanismo, para um modelo em que novos canais participativos começam a surgir (Conselho de Meio Ambiente, iminente necessidade de Conselho da Cidade) e há um esforço de abrir o processo de planejamento à sociedade (audiências do Plano Diretor). Essa transição é positiva, mas requer cuidados para se consolidar. Será fundamental garantir que os conselhos recém-criados ou a criar não fiquem inoperantes por falta de apoio (secretaria-executiva, infraestrutura de reuniões, divulgação) ou por desinteresse público. A experiência mostra que muitos conselhos municipais acabam esvaziados caso o poder público não os convoque regularmente ou não legitime suas decisões.

Por fim, a gestão democrática também abrange o aspecto de controle social e fiscalização cidadã. Nesse quesito, além dos conselhos, destaca-se o papel da Ouvidoria e do Ministério Público. O MP, embora não seja uma instância participativa e sim institucional, frequentemente atua em nome da sociedade quando há violações na seara urbanística (por exemplo, loteamentos clandestinos, ausência de acessibilidade urbana, poluição ambiental). Há registros públicos de ações civis específicas contra o Município de Pitimbu em matéria urbanística recentes referentes a ocupações irregulares,

mas é recomendável verificar se existem Termos de Ajustamento de Conduta (TACs) firmados com o MPF ou MPPB, ou recomendações destes órgãos, relativos a questões de uso do solo, patrimônio cultural ou ambiental. Isso agregaria ao diagnóstico eventuais pontos de atenção legal (por exemplo, obrigação de implantar aterro sanitário, ou de regularizar loteamento).

Em síntese, a governança municipal e gestão democrática em Pitimbu estão se fortalecendo, mas ainda apresenta desafios estruturais: a criação de um Conselho da Cidade ou equivalente, a necessidade de maior integração entre conselhos setoriais e planejamento urbano, a capacitação dos conselheiros para lidarem com temas técnicos do Plano Diretor, e a garantia de transparência ativa em todas as etapas. A visão expressa no Plano de Trabalho é de que o processo do Plano Diretor deverá “garantir legitimidade às decisões urbanísticas” por meio da articulação entre conhecimento técnico, equipe municipal e participação da sociedade civil. Para que isso se concretize, será imprescindível manter e ampliar os canais de diálogo já abertos, assegurando que as contribuições sociais sejam efetivamente incorporadas (quando pertinentes) ao diagnóstico e às proposições. O sucesso na implementação futura do Plano Diretor dependerá, em grande medida, de instituições participativas atuantes e de uma cultura administrativa que valorize a colaboração intersetorial e o controle social sobre as políticas públicas.

5 Síntese do Diagnóstico – Matriz C.D.P. (Condicionantes, Deficiências e Potencialidades)

Com base na análise empreendida nos capítulos anteriores, pode-se sintetizar os principais **condicionantes, deficiências e potencialidades (CDP)** relativos à capacidade institucional, ao marco legal vigente e à governança democrática de Pitimbu. Essa síntese tem por finalidade orientar os pontos que devem ser preservados, melhorados ou reestruturados na sequência do processo de revisão do Plano Diretor.

Condicionantes (C) – São os fatores estruturais ou contextuais que influenciam a gestão urbana local, constituindo o pano de fundo sobre o qual se desenrolam as políticas públicas:

Contexto Normativo Nacional: A existência do Estatuto da Cidade e de diretrizes federais (Política Nacional de Desenvolvimento Urbano, Agenda 2030/ODS) impõe parâmetros e objetivos que balizam o Plano Diretor. Pitimbu, mesmo não sendo obrigada por lei a ter Plano Diretor até então, agora alinha-se a esses marcos, o que condiciona positivamente o conteúdo do plano (ênfase em função social da propriedade, sustentabilidade, gestão democrática).

Pequeno Porte Municipal: Pitimbu tem cerca de 18 mil habitantes e extensa zona rural (IBGE). Esse porte traz condicionantes duais: por um lado, os desafios urbanos são de escala moderada (o que pode facilitar soluções localizadas); por outro, os recursos financeiros e técnicos são limitados, condicionando o alcance das políticas. Ademais, a interação entre comunidade e poder público tende a ser mais próxima em cidades pequenas, o que pode facilitar a participação (todos se conhecem, etc.), mas também exige cuidado para evitar personalismos.

Estrutura Administrativa Existente: A organização da Prefeitura em um núcleo Estratégico, núcleo instrumental, Núcleo operacional além de um Núcleo deliberativo e autarquias, configura uma base institucional formal. Essa base, consolidada em lei recente, é um condicionante importante: eventuais

mudanças no Plano Diretor devem se adequar a ela – por exemplo, propostas de novos instrumentos exigirão capacitar setores já existentes.

Territorialidade e História Urbana: A ocupação de Pitimbu remonta ao período colonial, quando o litoral sul paraibano passou a ser explorado para atividades agrícolas e de pesca artesanal. A presença de comunidades indígenas e afrodescendentes foi determinante na conformação cultural da região. O nome “Pitimbu” tem origem tupi, derivando de “pitinga” (branco) e “mbu” (rio ou local), possivelmente em referência às águas claras da região.

No século XIX, Pitimbu consolidou-se como ponto de intercâmbio entre povoados litorâneos e cidades do interior, destacando-se pela pesca, pela produção agrícola de subsistência e pela coleta de sal marinho. Com o avanço da economia açucareira no estado, a área passou a integrar rotas comerciais regionais, ainda que mantendo um perfil predominantemente rural e pesqueiro.

A emancipação política do município ocorreu em **1961**, quando se desmembrou de Alhandra. Desde então, Pitimbu vem passando por transformações urbanas significativas, impulsionadas principalmente pelo crescimento do turismo e pela valorização imobiliária do litoral sul da Paraíba.

A trajetória urbana de Pitimbu revela um município em transição: de uma base rural e pesqueira tradicional para uma configuração urbano-turística, marcada por dinâmicas imobiliárias e desafios ambientais. O reconhecimento dessa territorialidade plural — entre o mar, o campo e a cidade — é essencial para orientar o **planejamento urbano sustentável** e o fortalecimento da **identidade local**.

Deficiências (D) – Correspondem às fragilidades e lacunas identificadas que podem comprometer a eficácia da política urbana e devem ser tratadas na revisão:

Ausência de Plano Diretor e Leis Complementares Vigentes: Até o presente, não havia Plano Diretor instituído e careciam leis de uso do solo, parcelamento, código de obras e código ambiental. Essa lacuna normativa resultou em crescimento urbano pouco ordenado com loteamentos irregulares identificados e dificulta a atuação da Prefeitura na regulação urbanística. É uma

deficiência que o processo atual pretende sanar integralmente, mas que historicamente deixou passivos com ocupações fora do perímetro, construções em desconformidade com o planejamento urbano.

Capacidade Técnica Insuficiente: A estrutura administrativa, embora formalmente completa, não dispunha de equipes numerosas nem especializadas em planejamento urbano. A acumulação de funções (planejamento urbano junto com receita) e a possível falta de profissionais dedicados (arquitetos urbanistas, geógrafos etc.) fragilizam a capacidade de planejamento e gestão. A fiscalização de obras e posturas também opera em limite da capacidade, com poucos fiscais para muita demanda territorial. Essa deficiência de recursos humanos é crítica: sem equipe técnica fortalecida, a melhor lei corre risco de não ser implementada. Será necessário, portanto, prever no Plano Diretor medidas de fortalecimento institucional, seja via concursos, capacitações ou convênios de cooperação técnica.

Integração Intersetorial Incipiente: Conforme discutido, não há cultura consolidada de planejamento integrado entre secretarias. As ações são segmentadas por setor, havendo falta de mecanismos permanentes de coordenação. Isso leva, por exemplo, a projetos urbanos sem considerar aspectos sociais (separação entre “obras” e “assistência”) ou políticas econômicas desconectadas do ordenamento territorial. Essa deficiência de governança interna pode comprometer a implementação das diretrizes integradas que o Plano Diretor trará se não for enfrentada. É preciso instituir fóruns internos (comitês técnicos), planejamento integrado e aprimorar fluxos de comunicação interna.

Participação Social Limitada no Urbanismo: Até o início da revisão, a sociedade civil de Pitimbu tinha pouca inserção formal nas discussões sobre o futuro da cidade, pela ausência de um conselho de desenvolvimento urbano e pela pouca tradição de audiências públicas fora do orçamento. Mesmo nas estruturas existentes (conselhos de saúde, assistência), a pauta urbanística raramente era tratada. Essa baixa participação pregressa pode gerar desconhecimento da população sobre o Plano Diretor ou até desconfiança em

relação às mudanças propostas. Trata-se de uma deficiência que está sendo minimizada pelo processo participativo em curso, mas requer continuidade após a aprovação das leis – através da criação e efetivação de instâncias participativas (p.ex., o futuro Conselho da Cidade).

Efetividade Legal Reduzida: Algumas leis municipais, embora vigentes, não produziram plenamente os efeitos desejados. Exemplo: o perímetro urbano de 2020 não impediu expansões fora dos limites; a existência legal de exigência de alvará de construção não impediu completamente obras informais; a Lei Orgânica prevê Plano Diretor desde 1990, mas ele não foi feito. Essa discrepância entre norma e prática indica fragilidade institucional para aplicar e fiscalizar as regras. Seja por falta de fiscalização, seja por pressões políticas, a verdade é que o cumprimento das normas urbanísticas tem sido parcial. Essa deficiência precisa ser enfrentada com ações educativas, com a conscientização de proprietários sobre regularização, por exemplo e com melhora da capacidade de execução modernização de procedimentos de fiscalização, uso de tecnologias como drones ou SIG para monitorar loteamentos clandestinos.

Recursos Financeiros Limitados para Política Urbana: Embora a análise financeira detalhada seja objeto do Produto P2b, cabe mencionar aqui como deficiência transversal a baixa disponibilidade de recursos próprios do município para investimentos em urbanização, habitação e mobilidade. Pitimbu depende fortemente de transferências estaduais e federais. Isso significa que muitas ações previstas no Plano Diretor dependerão de captação de recursos externos como convênios e emendas parlamentares. A escassez de recursos pode atrasar a implementação de equipamentos públicos e infraestruturas, reduzindo o alcance das propostas urbanísticas. Em termos institucionais, isso demanda criatividade na busca de parcerias e financiamento, e um planejamento realista escalonado por prioridades.

Potencialidades (P) – São os pontos fortes e oportunidades identificadas, que podem ser alavancados para melhorar a gestão urbana e implementar o Plano Diretor com sucesso:

Comprometimento Político com o Planejamento: A atual gestão municipal demonstrou iniciativa e vontade política ao lançar a revisão do Plano Diretor voluntariamente, engajando secretários e contratando consultoria técnica qualificada. Esse comprometimento é uma potência, pois garante apoio “de cima para baixo” na implementação das mudanças. A Prefeita e sua equipe veem o Plano Diretor como estratégico para o futuro de Pitimbu: **“preparar a cidade para as próximas décadas”** nas palavras da prefeita. Com tal respaldo, as medidas propostas têm maior chance de se concretizarem, inclusive aquelas que possam ser politicamente sensíveis (como institutos tributários ou controle mais rígido de invasões).

Modernização Tecnológica em Curso: A simultânea atualização cadastral e implantação do SIG municipal é uma oportunidade formidável. Poucas cidades do porte de Pitimbu dispõem de base cartográfica digital atualizada. Isso possibilitará mapear com precisão as áreas de expansão, identificar imóveis não regularizados para fins de arrecadação, planejar redes de infraestrutura com base georreferenciada e monitorar alterações no uso do solo quase em tempo real. Uma vez entregue esse produto, Pitimbu terá um banco de dados territorial moderno – o desafio será mantê-lo alimentado, mas a potencialidade está posta de ter informações técnicas de qualidade para embasar decisões.

Criação de Novos Marcos Legais: Embora a ausência de leis tenha sido apontada como deficiência, a situação atual – de estar elaborando todo um conjunto de leis urbanísticas – também é uma oportunidade rara de fazer correto desde o início. Diferentemente de cidades grandes que precisam revisar leis antigas cheias de vícios, Pitimbu pode criar seus instrumentos legais praticamente “do zero”, já com as melhores práticas atuais. Isso permite incorporar conceitos de cidades sustentáveis, inteligentes e inclusivas em suas leis novas, sem amarras de legislações ultrapassadas. A potencialidade aqui é legislar de forma inovadora: por exemplo, prevendo incentivos para energias renováveis nas construções, estabelecendo zonas de preservação cultural,

incluindo normas de acessibilidade universal em todas as obras – enfim, aproveitar a revisão para dotar o município de um arcabouço legal modelar.

Participação Social Latente: A população de Pitimbu, apesar da participação formal limitada até então, demonstra interesse nos rumos da cidade quando provocada. A realização de audiências públicas e a cobertura pela mídia local (rádios, blogs) sobre o Plano Diretor indicam que existe uma sociedade civil atenta e disposta a contribuir. Entidades como associações de moradores, igrejas, movimentos rurais e a própria comunidade acadêmica local configuram um potencial de engajamento. Se bem canalizada – por exemplo, institucionalizando um Conselho da Cidade com representação dessas forças vivas – essa energia participativa pode se converter em projetos comunitários, fiscalização social das obras públicas, voluntariado ambiental, entre outros. Ou seja, Pitimbu possui um capital social que pode ser mobilizado em prol do desenvolvimento urbano ordenado.

Interação com Programas e Recursos Externos: Por estar atenta às agendas estadual e federal, Pitimbu tem condição de aproveitar programas governamentais para suportar suas políticas urbanas. A título de exemplo, o Governo do Estado da Paraíba possui programas de apoio a cidades na elaboração de planos (como o apoio técnico via planos regionais) e na implantação de equipamentos (praças, adutoras etc.). No âmbito federal, instrumentos como o FINISA (financiamento para infraestrutura) ou emendas parlamentares podem ser dirigidos, com o Plano Diretor em mãos, para projetos prioritários identificados no planejamento. O fato de estar elaborando o Plano Diretor em 2025 coincide com o novo ciclo de planos plurianuais (PPA 2024-2027) – oportunidade de alinhar as metas municipais com as fontes de recurso. Essa sincronização entre planejamento e orçamento ampliará a viabilidade financeira do plano (potencialidade a ser explorada pelo Executivo, articulando-se com deputados, participando de editais etc.).

Instrumentos de Gestão Democrática emergentes: A criação do Conselho de Meio Ambiente e a possível criação de um Conselho da Cidade significam que, em breve, Pitimbu terá fóruns institucionalizados para

discussão contínua das questões urbanas. Essa institucionalização da participação tende a aumentar a legitimidade e continuidade das ações do Plano Diretor. Diferentemente de uma audiência pontual, um conselho permanente pode acompanhar a execução das diretrizes ao longo dos anos, propor ajustes e mediar conflitos. A existência desses espaços participativos deve ser vista como potencialidade de controle social que auxiliará o Executivo a corrigir rumos e assegurar que a vontade popular esteja refletida no desenvolvimento urbano.

Em tabela resumo, tem-se: **Condicionantes:** estrutura legal nacional, pequeno porte municipal, estrutura administrativa existente, presença da UFCG, condicionantes físicos/históricos; **Deficiências:** lacuna de plano e leis urbanas, equipe técnica insuficiente, integração intersetorial frágil, baixa participação pretérita, baixa execução das normas, recursos financeiros escassos; **Potencialidades:** vontade política e engajamento da gestão, modernização cadastral/tecnológica, oportunidade de legislação inovadora, mobilização social latente, acesso a programas externos, criação de conselhos participativos.

Essa **Matriz CDP** orienta claramente que o Plano Diretor de Pitimbu deverá aproveitar seus pontos fortes e oportunidades – por exemplo, consolidando os novos sistemas de informação, formalizando os conselhos, capacitando a comunidade – ao mesmo tempo em que enfrenta suas fragilidades – especialmente suprimindo a ausência de normas urbanas e reforçando a capacidade institucional. No próximo capítulo, essas indicações serão levadas em conta para as considerações finais e encaminhamentos.

6 Considerações Finais

A análise desenvolvida neste Produto P2a evidenciou que Pitimbu se encontra num momento crucial de fortalecimento institucional e normativo. Após anos sem um planejamento urbano integrado em vigor, o município mobiliza-se agora para estabelecer os pilares de uma gestão territorial moderna, participativa e eficaz. Identificamos que a estrutura administrativa municipal, apesar de bem delineada em organograma e recentemente atualizada em lei, necessita de complementos em termos de recursos humanos e mecanismos de coordenação, a fim de dar conta das novas demandas que advirão com o Plano Diretor. Também constatamos que o marco legal urbanístico atual apresenta lacunas significativas – notadamente a inexistência pretérita de um Plano Diretor e legislações específicas de uso do solo, parcelamento e edificações – o que torna ainda mais relevante e desafiadora a presente revisão, pois praticamente inaugurará o planejamento urbano legal em Pitimbu.

A avaliação da governança e gestão democrática mostrou sinais positivos recentes, como a operacionalização do conselho ambiental e a realização de audiências públicas, porém apontou a necessidade de institucionalizar de forma permanente a participação social no urbanismo (por meio de conselho da cidade, fóruns ou conferências periódicas) e de integrar as políticas setoriais dentro de uma visão unificada de desenvolvimento municipal. Em termos de implementação futura, destaca-se que o sucesso do Plano Diretor dependerá não apenas do texto legal a ser aprovado, mas da continuidade do engajamento político e social na sua execução. Recomenda-se, assim, que sejam formalizados instrumentos como um Sistema Municipal de Planejamento, englobando a criação de uma unidade técnica de planejamento urbano na Prefeitura e um conselho participativo, para acompanhar e revisar o plano ao longo dos anos, conforme preconiza o Estatuto da Cidade sobre a gestão democrática contínua.

Algumas informações e dados estratégicos sinalizados ao longo do texto permanecem pendentes de complementação – a exemplo do quantitativo de

servidores por setor, detalhes sobre mecanismos internos de integração administrativa, e eventuais indicadores qualitativos fornecidos pelos atores locais sobre efetividade das políticas. Tais informações já foram solicitadas via **questionário institucional e ofícios** e deverão ser incorporadas na versão consolidada do diagnóstico (*p.ex., dados de Recursos Humanos municipais, depoimentos de secretários sobre experiências de gestão integrada, entre outros a serem coletados via entrevistas agendadas – “a ser complementado com informações provenientes das respostas ao questionário institucional e reuniões técnicas com a ETM”*). Essa etapa de complementação será fundamental para validar os achados e ajustar eventuais percepções externas à realidade prática local, em respeito ao princípio da construção coletiva do Plano Diretor.

Em conclusão, Pitimbu reúne as condições para dar um salto de qualidade na gestão de seu território: há vontade política expressa, mobilização técnica e comunitária em andamento, e um contexto propício de investimentos em modernização (cadastro e mapas atualizados). Os desafios identificados – desde a necessidade de aprimorar a capacidade institucional até a urgência de se editar um conjunto robusto de leis urbanísticas – não ofuscam as oportunidades, mas alertam para a responsabilidade que recai sobre os atores envolvidos. Cabe ao poder público local, juntamente com a sociedade pitimbuense, utilizar este diagnóstico como ferramenta para orientar decisões informadas e consensuadas rumo a um desenvolvimento urbano sustentável, inclusivo e participativo. Desse modo, o Produto P2a não é um fim em si, mas um meio para subsidiar escolhas conscientes no desenho do futuro de Pitimbu. Nas próximas fases do trabalho (Produtos P2b, P2c e diretrizes), as informações aqui sistematizadas servirão de base para formulação das propostas, garantindo que estas sejam realistas frente à capacidade do Município e alinhadas às demandas e potencialidades locais, conforme reveladas neste diagnóstico integrado. Em suma, consolida-se a visão de que o Plano Diretor de Pitimbu deverá não apenas atualizar normas, mas sim fortalecer instituições e processos, deixando como legado uma prefeitura mais preparada e uma comunidade mais participante – condições indispensáveis

para a efetiva materialização do plano e para a promoção contínua da função social da cidade e da propriedade urbana no município.

O diagnóstico institucional de Pitimbu evidencia um município em fase de consolidação institucional, com avanços pontuais, mas carente de estrutura técnica e instrumentos normativos para o pleno desenvolvimento urbano.

A revisão do Plano Diretor é uma oportunidade estratégica para fortalecer a governança municipal, estruturar um sistema de planejamento integrado e garantir a função social da cidade e da propriedade. O processo deve priorizar a criação de uma equipe técnica permanente, a integração entre políticas setoriais e a ampliação da participação popular.

7 Referências

BRASIL. Constituição (1988). Constituição da República Federativa do Brasil. Brasília, DF: Senado Federal, 1988.

BRASIL. Lei Complementar Federal nº 101, de 4 de maio de 2000. Portal da Legislação, Brasília, DF, 04 maio 2000. Disponível em: http://www.planalto.gov.br/ccivil_03/leis/lcp/lcp101.htm. Acesso em: 10 jul. 2023.

BRASIL. Lei Federal nº 10.257, de 10 de julho de 2001. Portal da Legislação, Brasília, DF, 10 jul. 2001. Disponível em: http://www.planalto.gov.br/ccivil_03/leis/leis_2001/l10257.htm. Acesso em: 10 jul. 2023.

BRASIL. Ministério da Fazenda. Secretaria do Tesouro Nacional. SICONFI – Sistema de Informações Contábeis e Fiscais do Setor Público Brasileiro. Disponível em: <https://siconfi.tesouro.gov.br/siconfi/>. Acesso em: 10 jul. 2023.

BRASIL. Ministério da Fazenda. Secretaria do Tesouro Nacional. Finanças do Brasil (FINBRA) – base de dados contábeis e fiscais dos entes federativos. Disponível em: <https://www.tesourotransparente.gov.br/consultas/consultas-siconfi/siconfi-finbra-demonstrativos-de-contas-anuais>. Acesso em: 10 jul. 2023.

INSTITUTO BRASILEIRO DE GEOGRAFIA E ESTATÍSTICA (IBGE). Cidades@ – Pitimbu (PB). Disponível em: <https://cidades.ibge.gov.br/brasil/pb/pitimbu/panorama>. Acesso em: 10 jul. 2023

PREFEITURA MUNICIPAL DE PITIMBU. Quadro Pessoal – Portal da Transparência Pitimbu: competência 10/2025. Disponível em: <https://www.pitimbu.pb.gov.br/portal-transparencia/quadro-pessoal>. Acesso em: 17 nov. 2025.

8 Apêndices

Apêndice I – Checklist de Coleta de Informações

Quadro 1: Checklist de Coleta de Informações

DADOS NECESSÁRIOS PARA O DIAGNÓSTICO - PLANO DIRETOR - ETAPA 2				
PRODUTOS P2a, P2b, P2c e P2d				
Este roteiro tem como objetivo coletar informações precisas e detalhadas para a realização da análise institucional. As perguntas estão organizadas de acordo com os eixos do diagnóstico temático integrado (Produtos P2a, P2b e P2c), conforme o plano de trabalho.				
Por favor, responda às questões com o máximo de precisão e detalhamento possível, qualquer informação adicional que considere relevante pode ser adicionada. Se necessário, anexe documentos ou relatórios que possam complementar as informações fornecidas.				
As informações coletadas serão utilizadas exclusivamente para fins de análise e melhoria institucional.				
FASE	RESPONSÁVEL PELA INFORMAÇÃO	INFORMAÇÃO SOLICITADA	RESPOSTA PREFEITURA PITIMBU	STATUS
P2A	Secretaria de Administração	ORGANOGRAMA ATUALIZADO - O organograma disponível na internet está atualizado e regulamentado em Lei? Existe outras secretarias ou autarquias que não estão informadas no site? Há intenção de alteração do Organograma? Existe regimento interno ou descritivo de atribuições dos cargos?		
P2A	Secretaria de Administração	Número de funcionários da Prefeitura Municipal de Pitimbu por secretaria, com enfoque especial as equipes de licenciamento e cadastro. Detalhando a formação profissional.		
P2C	Secretaria de Agricultura	Existe um cadastro das propriedades e das atividades rurais desenvolvidas?		
P2C	Secretaria de Agricultura	Existe um mapeamento atualizado dos distritos em áreas rurais?		
P2A	Secretaria de Receita e Planejamento Urbano	Como funciona o planejamento e integração entre as secretarias existentes? Há mecanismos de coordenação intersetorial na Prefeitura para integração das políticas (por exemplo, comitês que reúnem várias secretarias, grupos executivos para projetos estratégicos)? Identificar como se dá atualmente a comunicação entre setores – se ocorre		

		apenas de modo informal ou apenas em casos pontuais. Verificar se, em projetos recentes, houve a formação de grupos de trabalho envolvendo múltiplas secretarias (por exemplo, um programa de regularização fundiária que envolveu Urbanismo, Assistência Social e Meio Ambiente conjuntamente).		
P2A	Secretaria de Receita e Planejamento Urbano	Lei Orgânica do Município		
P2A	Secretaria de Receita e Planejamento Urbano	Código de Posturas do Município		
P2A	Secretaria de Receita e Planejamento Urbano	Existe alguma Diretoria relacionada a Habitação? Existe alguma Lei de regularização fundiária?		
P2A	Secretaria de Receita e Planejamento Urbano	Existe algum tipo de processo participativo para definição de ações (por exemplo, orçamento participativo)?		
P2A	Secretaria de Receita e Planejamento Urbano	Código Tributário - Está atualizado, existe necessidade de mudanças?		
P2B	Secretaria de Receita e Planejamento Urbano	Os dados sobre arrecadação municipal e execução orçamentária dos últimos anos estão disponíveis e organizados (receita total, receitas próprias vs. transferências, despesas por categoria, investimentos realizados)?		
P2B	Secretaria de Receita e Planejamento Urbano	Estrutura das receitas e despesas municipais, identificando as principais fontes de recursos e os principais gastos por setor		
P2B	Secretaria de Receita e Planejamento Urbano	O município conta com recursos provenientes de convênios e transferências voluntárias ou possui fundos municipais específicos com receitas próprias (como Fundo de Habitação, Fundo do Meio Ambiente etc.)? Em especial o fundo para a HIS, é utilizado?		
P2C	Secretaria de Receita e Planejamento Urbano	Enviar base de alvarás de funcionamento e/ou cadastro municipal de empresas (contribuintes do ISSQN) mantido pela Prefeitura, que registra endereços e ramos de atividade das empresas.		
P2A	Secretaria de Receita e Planejamento Urbano e Secretariada Infraestrutura e	Quais instrumentos de planejamento urbano estão vigentes no município (Código de Obras, Plano de Saneamento, Código Posturas Plano de Mobilidade, Lei de parcelamento		

	Serviços Urbanos	do solo, etc.). Eles estão atualizados e são aplicados? Na falta de instrumentos locais, informar se o município segue diretrizes estaduais ou federais por default (por exemplo, Código Florestal para questões ambientais).		
P2A	Secretaria de Receita e Planejamento Urbano e Secretariada Infraestrutura e Serviços Urbanos	Números de alvarás, e habite-ses, e processos de parcelamento do Solo por mês nos últimos 5 anos		
P2C	Secretaria de Receita e Planejamento Urbano Secretaria Municipal de Desenvolvimento Social e Humano	O município possui um Plano Local de Habitação de Interesse Social (PLHIS) ou outro estudo habitacional que estime o déficit quantitativo e qualitativo de moradias.		
P2C	Secretaria de Receita e Planejamento Urbano Secretaria Municipal de Desenvolvimento Social e Humano	O município tem mapeado as áreas de ocupação irregular ou loteamentos clandestinos que demandam regularização fundiária?		
P2C	Secretaria de Receita e Planejamento Urbano Secretaria Municipal de Desenvolvimento Social e Humano	Consultar a Defesa Civil municipal sobre registros de ocorrências e mapas de setorização de riscos, caso já tenham sido produzidos, e não houver estudo formal disponível, mapear os locais historicamente afetados por desastres naturais – por exemplo, pontos de enchente recorrente, encostas onde já ocorreram deslizamentos.		
P2A	Secretaria de Serviços Urbanas e Infraestrutura	Código de Obras		
P2A	Secretaria de Serviços Urbanas e Infraestrutura	Listar todos os instrumentos legais disponíveis (decretos, instruções normativas...) com suas datas de edição e última revisão que disciplinam o licenciamento de obras no município.		
P2A	Secretaria de Serviços Urbanas e Infraestrutura	Se existir minutas de legislações em estudo, enviar as minutas.		
P2C	Secretaria de Serviços Urbanas e Infraestrutura	A Prefeitura dispõe de uma base cartográfica digital atualizada do território municipal (mapas em formato GIS, ortofotos recentes, cadastro técnico multifinalitário)?		
P2C	Secretaria de Serviços	Existe um mapeamento atualizado do uso e ocupação do		

	Urbanas e Infraestrutura	solo no município, identificando as diferentes tipologias de áreas (residenciais, comerciais, industriais, institucionais, rurais, de preservação, corpos d'água, açudes, etc.)?		
P2C	Secretaria de Serviços Urbanas e Infraestrutura	A Prefeitura possui o mapeamento das redes de abastecimento de água e do sistema de esgotamento sanitário?		
P2C	Secretaria de Serviços Urbanas e Infraestrutura	Há um levantamento da rede de drenagem urbana (galerias de águas pluviais, valas, bocas de lobo, canais abertos ou fechados) no município?		
P2C	Secretaria de Serviços Urbanas e Infraestrutura	Dispõe de informações sobre a coleta de resíduos sólidos urbanos, incluindo roteiros de coleta e local de destinação final do lixo? Indicar, se houver, convênios ou consórcios. Indicar áreas onde não há cobertura de recolhimento de lixo		
P2C	Secretaria de Serviços Urbanas e Infraestrutura	Existem dados disponíveis sobre as redes de energia elétrica e de telecomunicações (cobertura de telefonia móvel e internet banda larga) no município?		
P2C	Secretaria de Serviços Urbanas e Infraestrutura	Já foi realizado algum mapeamento das desigualdades ou desequilíbrios territoriais no município, indicando áreas com baixa cobertura de serviços/infraestrutura versus áreas mais favorecidas?		
P2C	Secretaria Municipal da Infraestrutura e Serviços Urbanos e Secretaria Municipal de Desenvolvimento Social e Humano	Existe algum procedimento de REURB em andamento no município?		
P2B	Secretaria Municipal de Desenvolvimento Social e Humano	Existe um mapeamento ou estudo sobre as vulnerabilidades sociais no território (identificando os bairros ou comunidades com maior concentração de pobreza, precariedade habitacional ou exclusão social)?		
P2B	Secretaria Municipal de Desenvolvimento Social e Humano	Quais programas de assistência social estão ativos e qual o quantitativo de população beneficiada? (Programa Atenção Integral à Família, Programa Benefício à População Carente, Programa Apoio Emergencial à Família Desabrigada)		
P2C	Secretaria Municipal de	Existe algum diagnóstico da situação habitacional, incluindo		

	Desenvolvimento Social e Humano	déficit de moradias, condições das habitações e necessidade de novas unidades habitacionais?		
P2C	Secretaria Municipal de Desenvolvimento Social e Humano	Levantar junto à Secretaria de Assistência Social o número de famílias cadastradas em programas habitacionais ou aguardando regularização fundiária, o que dá uma dimensão da demanda habitacional.		
P2C	Secretaria Municipal de Mobilidade Urbana	Existe um levantamento do sistema de mobilidade urbana, abrangendo a malha viária classificada, o transporte público e as condições de acessibilidade?		
P2C	Secretaria Municipal de Segurança Pública e Defesa Civil	Existem registros da Defesa Civil sobre pontos de alagamento frequente para inferir onde a rede de drenagem é deficiente ou inexistente.		
P2C	Secretaria Municipal de Turismo, Cultura e Desenvolvimento Econômico	Existe a identificação dos bens tombados do município.		
P2C	Secretaria Municipal de Turismo, Cultura e Desenvolvimento Econômico	Existe um mapeamento dos locais onde acontecem as manifestações culturais?		
P2C	Secretaria Municipal de Turismo, Cultura e Desenvolvimento Econômico	Existe um calendário cultural do município?		
P2B	Secretaria Municipal de Turismo, Cultura e Desenvolvimento Econômico	Foi identificado o potencial econômico e as vocações produtivas do município (atividades com maior capacidade de gerar emprego e renda, produtos ou serviços característicos da região)?		
P2C	Secretaria Municipal do Meio Ambiente	Qual o atual quadro de funcionários que trabalham com questões de meio ambiente, com suas respectivas formações.		
P2C	Secretaria Municipal do Meio Ambiente	Há mapas das Áreas de Preservação Permanente (APP) e de Unidades de Conservação ambiental no território municipal?		
P2C	Secretaria Municipal do Meio Ambiente	Existem levantamentos sobre áreas de risco ou fragilidades ambientais (setores sujeitos a deslizamentos, enchentes, erosão ou outros desastres naturais)?		
P2A	Todas as Secretarias	Existem planos municipais específicos em andamento?		
P2A	Todas as Secretarias	Quais conselhos municipais estão ativos? Estão		

		Regulamentados em Lei? Existem conselhos regulamentados mas não ativos?		
P2C	Todas as Secretarias	Há um cadastro georreferenciado dos equipamentos urbanos e comunitários (educação, saúde, lazer, cultura, segurança pública etc.) distribuídos pelo município?		
P2C	Todas as Secretarias	Solicitar a cada secretaria setorial listas atualizadas de seus equipamentos públicos, contendo nome, endereço e tipo de serviço (por exemplo, todas as escolas municipais e estaduais, creches, unidades de saúde, hospitais, CRAS/CREAS, delegacias, praças e centros esportivos), bem como relatórios de capacidade e de atendimento, se houver.		
P2A	Vigilância Sanitária	Quais normas são verificadas no processo de licenciamento, e quantos processos são atendidos por mês (últimos 5 anos).		

Fonte: Elaboração Própria (2025).

Apêndice II – Servidores Indicados para Compor a Equipe Técnica Municipal de Acompanhamento da Elaboração das Legislações Urbanísticas

Quadro 2: Servidores Indicados para Compor a Equipe Técnica Municipal de Acompanhamento da Elaboração das Legislações Urbanísticas

CARGO	SECRETARIA
Mirley	Controladoria Geral do Município
Esaú Nascimento	Secretaria Adjunto Municipal da Infraestrutura e Serviços Urbanos
Edvaldo Xavier da Silva	Secretaria de Agricultura
Veritiana Dos Santos	Secretaria Municipal da Infraestrutura e Serviços Urbanos
Eduardo Calixto Ribeiro Júnior	Secretaria Municipal da Receita e Planejamento Urbano
Rita de Cássia L. da S. Santos	Secretaria Municipal de Administração
José Neto	Secretaria Municipal de Articulação Política
Lidiane Ferreira de Oliveira	Secretaria Municipal de Desenvolvimento Social e Humano
Edgar Marcílio Dantas de Souza	Secretaria Municipal de Mobilidade Urbana
Luzinaldo Souza de Barros	Secretaria Municipal de Segurança Pública e Defesa Civil
Allef Cristovam Tavares	Secretaria Municipal de Turismo, Cultura e Desenvolvimento Econômico
Alex Cristovam dos Passos	Secretaria Municipal do Meio Ambiente
Wanessa Janinne Eloy da Silva	Wanessa Janinne Eloy da Silva
Mário Sérgio Regis Nunes	Arquiteto e Urbanista
Ivan	Comunicação

Fonte: Elaboração Própria com base em Prefeitura Municipal de Pitimbu (2025).

Apêndice III — Lista das Secretarias Municipais e seus representantes

Quadro 3: Lista das Secretarias Municipais e seus representantes

SECRETARIA	SECRETÁRIO(A)
Gabinete do Prefeito	Michelly Cristovam Tavares
Secretaria Municipal das Finanças	Adelson José dos Santos Cordeiro
Secretaria Municipal de Turismo, Cultura e Desenvolvimento Econômico	Allef Cristovam Tavares
Secretaria Municipal de Administração	Rita de Cássia L. da S. Santos
Secretaria de Agricultura	Edvaldo Xavier da Silva
Secretaria Municipal de Educação	Minéias Barbosa Nascimento dos Santos
Secretaria Municipal da Receita e Planejamento Urbano	Eduardo Calixto Ribeiro Júnior
Secretaria Municipal da Infraestrutura e Serviços Urbanos	Veritiana Dos Santos
Secretaria Municipal de Segurança Pública e Defesa Civil	Luzinaldo Souza de Barros
Secretaria Municipal de Saúde	Michelle Batista dos Santos Barbosa
Secretaria Municipal de Mobilidade Urbana	Edgar Marcílio Dantas de Souza
Secretaria Municipal de Desenvolvimento Social e Humano	Lidiane Ferreira de Oliveira
Secretaria Municipal de Esporte, Juventude e Lazer	Gilberto Gomes da Cruz
Secretaria Municipal de Pesca	Mailson Ferreira de Sá
Secretaria Municipal do Meio Ambiente	Alex Cristovam dos Passos
Secretaria Municipal de Articulação Política	José Neto

Fonte: Elaboração Própria com base em Prefeitura Municipal de Pitimbu (2025).

Apêndice IV — Lista de Legislações Consultadas para Elaboração deste Documento

Quadro 4: Lista de Legislações Consultadas para Elaboração deste Documento

ANO	Nº DA LEI	ASSUNTO
1999		LEI ORGANICA DO MUNICIPIO
1999	LEI 01	CÓDIGO DE POSTURAS
2003	LEI 131	CONSELHO DE MEIO AMBIENTE
2013	LEI 403	CONSELHO DE SEGURANÇA
2014	LEI 412	CÓDIGO TRIBUTÁRIO
2016	LEI 434	CONSELHO DA JUVENTUDE
2016	LEI 436	PLANO DE SANEAMENTO
2017	LEI 470	ACAU COMO DISTRITO TURÍSTICO
2017	LEI 471	CASA DOS CONSELHOS
2018	LEI 481	CRIA O FUNDO DE MEIO AMBIENTE
2018	LEI 480	SISMUMA - SISTEMA MUNICIPAL DE MEIO AMBIENTE
2019	LEI 497	CONSELHO MUNICIPAL DE POLÍTICA ANTIDROGAS
2020	LEI 524	PERÍMETRO URBANO ANEXO
2020	LEI 524	PERIMETRO URBANO
2021	LEI 05	ALTERA CÓDIGO DE POSTURAS
2021	LEI 06	INSTITUI NOVO CÓDIGO TRIBUTÁRIO
2022	LEI 547	REFORMA ADMINISTRATIVA
2022	LEI 550	CONSELHO E FUNDO MUNICIPAL DA PESSOA COM DEFICIENCIA
2022	LEI 551	COLETA SELETIVA
2022	LEI 559	CONSELHO DA CRIANÇA
2023	LEI 010	ESTRUTURA DE CARGOS
2023	LEI 011	ATRIBUIÇÕES E CARGOS pdf
2023	LEI 570	CONSELHO DE SAÚDE
2023	LEI 574	DISPOE SOBRE LIMPEZA DE TBRENOS BALDIOS
2023	LEI 581	DISPÕE SOBRE A PRESERVAÇÃO
2025	LEI 630	PROGRAMA HABITAÇÃO
2025	LEI 637	ALTERA ESTR. ADM
2025	LEI 639	REGULAMENTO DE FISCALIZAÇÃO AMBIENTAL
2025	LEI 640	AUDIENCIAS PUBLICAS OBRIGATÓRIAS PPA E LDO
2025	LEI 641	ESTRUTURA DE CARGOS
2025	LEI 644	ALTERA CONSELHO MEIO AMBIENTE COMPOSIÇÃO
2023	PORTARIA 496	GRUPO TRABALHO REURB



2002	DECRETO ESTADUAL 22.882	criação APA TAMBABA
2025	DECRETO ESTADUAL 26.296	ATUALIZAÇÃO DE DELIMITAÇÃO APA TAMBABA
2023	DECRETO 083	RECONHECE COMO NÚCLEO URBANO PARA REURB
		PLANO MUNICIPAL DE SANEAMENTO BÁSICO
2017	PORTARIA ESTADUAL 24	APA TAMBABA

Fonte: Elaboração Própria com base em Prefeitura Municipal de Pitimbu (2025).

Apêndice V — Lista de Legislações que Institui os Conselhos Municipais de Pitimbu

Quadro 5: Lista de Legislações que Institui os Conselhos Municipais de Pitimbu

ANO	Nº DA LEI	ASSUNTO	INFORMAÇÕES
		Conselho Tutelar	Consta no site da Prefeitura
		Conselho Municipal de Assistência Social	Consta no site da Prefeitura
2013	Lei 131	Conselho Municipal de Desenvolvimento de Meio Ambiente	Consta no site da Prefeitura
		Conselho Municipal de Política Cultural	Consta no site da Prefeitura
2023	Lei 570	Conselho Municipal de Saúde	Consta no site da Prefeitura
		Conselho Municipal do Idoso	Consta no site da Prefeitura
		Conselho Municipal do Turismo	Consta no site da Prefeitura
2022	Lei 559	Conselho Municipal dos Direitos da Criança e do Adolescente	Consta no site da Prefeitura
		Conselho Municipal dos Direitos da Mulher	Não consta no site da Prefeitura
2017	Lei 466	Conselho Municipal de Educação	Não consta no site da Prefeitura
		Conselho Municipal de Desenvolvimento Rural Sustentável	Não consta no site da Prefeitura
		Conselho Municipal de Segurança Alimentar e Nutricional	Não consta no site da Prefeitura
2013	Lei 403	Conselho Municipal de Segurança	Não consta no site da Prefeitura
2022	Lei 550	Conselho Municipal da Pessoa com Deficiência	Não consta no site da Prefeitura
2016	Lei 434	Conselho Municipal da Juventude	Não consta no site da Prefeitura
2019	Lei 497	Conselho Municipal de Políticas Antidrogas	Não consta no site da Prefeitura
2017	Lei 471	Casa dos Conselhos	Não consta no site da Prefeitura
Não foram encontradas no site as Lei de todos os conselhos listados			

Fonte: Elaboração Própria (2025).

Apêndice VI — Organograma Prefeitura de Pitimbu de acordo com a Lei nº 10 de 11 de setembro de 2023

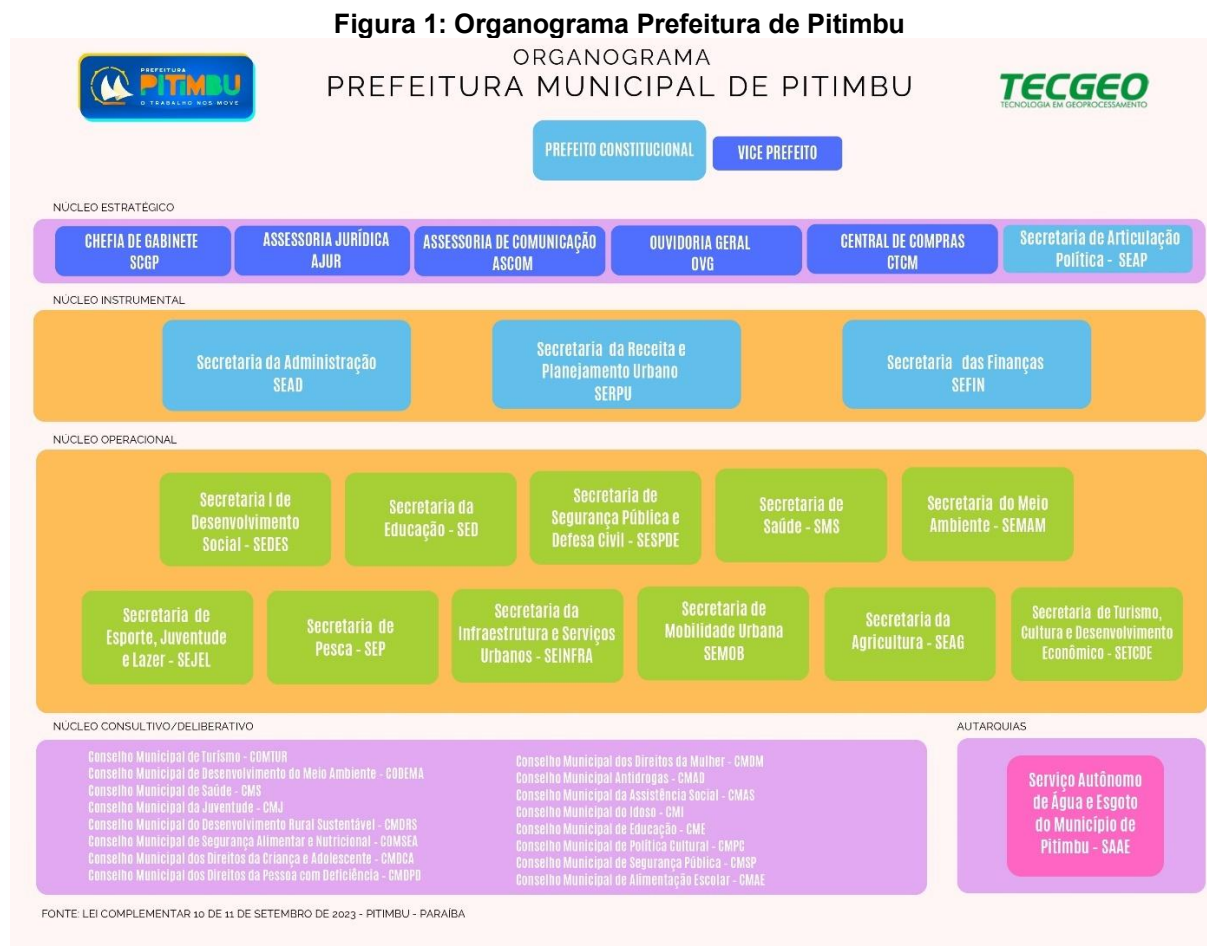

Fonte: Elaboração Própria (2025) com base em Lei nº 10 de 11 de setembro de 2023.

Apêndice VII — Quadro Funcional Disponível no Site de Transparência

Quadro 6: Quadro Funcional Disponível no Site de Transparência

Descrição do Tipo de Ato	Nome	Matrícula	Lotação	Cargo
Contratação por tempo determinado	ABIGAIL GONCALVES DOS SANTOS	9410823	SEC- EDUC- ENS. FUND.-MAG.- 70%-CTR	PROFESSOR CTR
Admissão p/ cargo efetivo	ACUCENA FERREIRA DOS SANTOS	93221062	SEC- EDUC.- ENS. FUND. MAG.- 70%-EST	PROFESSOR CL-AII
Contratação por tempo determinado	ADAILTON BARBOSA GUEDES	9410930	SEC- EDUCAÇÃO- MDE- VIGILç,NCIA-CTR	VIGIA-CTR
Admissão p/ cargo efetivo	ADAILTON MONTEIRO DUTRA	700031	SEC. M. DE INFRAESTR. E SERV. URBANO-EST	GARI
Alteração da unidade orçamentária de trabalho	ADEILSON DE LIMA COUTINHO	8020995	DEMUTRAN-EST	AGENTE DE TRANSITO
Nomeação p/ cargo Eletivo	ADELMA CRISTOVAM DOS PASSOS	9410140	SECRETARIA MUNICIPAL DA AGRICULTURA-COM	PREFEITO
Admissão p/ cargo comissionado	ADELSON JOSE DOS SANTOS CORDEIRO	9410150	SECRETARIA MUNICIPAL DAS FINANÇAS-COM	SECRETARIO DE FINANÇAS
Retorno de afastamento (contando ou não tempo de serviço)	ADEMILDA AMBROSIO DO SANTOS MONTEIRO	803096	SEC- EDUC- EDUC. INFANTIL- MAG.- 70%-EST	PROFESSOR CL-AII
Contratação por tempo determinado	ADINALDO FERREIRA CAVALCANTE	9224646	LIMPEZA URBANA E MANUTENÇÃO- CTR	GARI-CTR
Admissão p/ cargo comissionado	ADLA PATRICIA VIEIRA DOS ANJOS	94101302	SEC. EDUC. EDUC. MAG. 70% COM	CHEFE DA SEC ASSIT DAS CRECHES
Admissão p/ cargo efetivo	ADRIANA CAMELO DOS SANTOS	93221137	SEC- EDUC- OPERACIONAL- FUNDEB- 70%- EST	AUX. DE SER. GERAIS
Contratação por tempo determinado	ADRIANA DA CONCEICAO SANTOS	94101092	SEC- EDUC- OPERACIONAL- FUNDEB- 70%-CTR	CUIDADOR(A) - CTR
Retorno de afastamento (contando ou não tempo de serviço)	ADRIANA DE LIMA PONTES	803035	SEC. M. DE INFRAESTR. E SERV. URBANO-EST	PROFESSOR CL-AII
Retorno de afastamento (contando ou não tempo de serviço)	ADRIANA DE LIMA PONTES	8030979	GUARDA MUNICIPAL- EST	SUPERVISOR(A) ESCOLAR - EST.
Reestruturação de cargos	ADRIANA FERREIRA COSTA SOUZA	800538	SECRET. MUNICIPAL DO MEIO AMBIENTE-COM	PROFESSOR CL-BI

Contratação por tempo determinado	ADRIANO BATISTA DE LIMA	9410421	LIMPEZA URBANA E MANUTENÇÃO- CTR	GARI-CTR
Contratação por tempo determinado	ADRIANO DA SILVA SANTOS	94101272	SECRET. MUNICIPAL DE ADMINSTRACAO- CTR	ATENDENTE TECNICO-CTR
Admissão p/ cargo efetivo	ADRIELE ODON DA SILVA	93221081	SEC- EDUC.- ENS. FUND. MAG.- 70%-EST	PROFESSOR CL-AII
Contratação por tempo determinado	ADRIELE SILVA DE LIRA	9322988	SEC- EDUC- ENS. FUND.-MAG.- 70%-CTR	PROFESSOR CTR
Afastamento contando o tempo de serviço	AEDSON GERBER CRISTOVAM DE MEDEIROS	800540	SEC- EDUC- OPERACIONAL- FUNDEB-70%- EST	AUX. DE SER. GERAIS
Afastamento contando o tempo de serviço	AGLAIRTON BATISTA DE SOUSA SEGUNDO	8020799	SEC- EDUC.- ENS. FUND. MAG.- 70%-EST	PROFESSOR CL-BI
Contratação por tempo determinado	AILTON ALVES DE LIMA JUNIOR	9224799	SEC. MUNIC. DE DESENV. SOCIAL E HUM.-CTR	MOTORISTA D CTR
Contratação por tempo determinado	ALAN DOUGLAS SANTIAGO DE SOUZA	9224700	SEC. MUN. DE SEG. PUB. E DEF. CIVIL CTR	VIGIA-CTR
Contratação por tempo determinado	ALANA PAULA MENEZES DA SILVA DUTRA	9410821	SEC- EDUC- ENS. FUND.-MAG.- 70%-CTR	ADJUNTO PEDAGÓGICO CTR
Contratação por tempo determinado	ALANA WALERIA DA SILVA SANTOS	9410969	SEC- EDUC- OPERACIONAL- FUNDEB-70%-CTR	CUIDADOR(A) - CTR
Admissão p/ cargo efetivo	ALBERICE SEVERINO DA SILVA	93221370	SECRET. ADMINSTRACAO- EST	ARQUIVISTA EST
Alteração da unidade orçamentária de trabalho	ALCILANE MONTEIRO DA SILVA	8020767	SEC- EDUCAÇÃO- MDE- VIGILÇ,NCIA-EST	VIGIA
Contratação por tempo determinado	ALCIONE PEREIRA DA SILVA	94101233	LIMPEZA URBANA E MANUTENÇÃO- CTR	GARI-CTR
Reestruturação de cargos	ALDA CRISTINA MEDEIROS GOMES DA SILVA	800536	GABINETE DO PREFEITO- COM	PROFESSOR CL-AII
Contratação por tempo determinado	ALDENICE REGINA DE SOUZA LINO	9410601	SEC- EDUC- OPERACIONAL- FUNDEB-70%-CTR	MONITORA-CTR
Contratação por tempo determinado	ALDENIR PEREIRA RODRIGUES	9410600	SEC- EDUC- OPERACIONAL- FUNDEB-70%-CTR	AUX. DE SER. GERAIS-CTR
Admissão p/ cargo comissionado	ALDO WESLEY FIDELIS DE FARIAS	94101308	SEC. M. DE ESPORTE, JUVENTUDE E LAZ.-COM	COORDENADOR DOS ESTADIOS DE FUTEBOL COM
Contratação por tempo determinado	ALEF SANTIAGO DE ALCANTARA	9224222	LIMPEZA URBANA E MANUTENÇÃO- CTR	MOTORISTA D CTR
Reestruturação de cargos	ALESSANDRA CLECIA COUTINHO	803036	SEC. MUN. DE DESENV. SOCIAL E HUMANO-COM	PROFESSOR CL-BI

Contratação por tempo determinado	ALESSANDRA EUGENIA VITORIA DO NASCIMENTO GOMES	9410971	SEC- EDUC- OPERACIONAL- FUNDEB-70%-CTR	CUIDADOR(A) - CTR
Contratação por tempo determinado	ALESSANDRA SOUZA DO NASCIMENTO	9410713	SEC- EDUC- EDUC. INFANTIL- MAG.-70%-CTR	PROFESSOR CTR
Contratação por tempo determinado	ALESSANDRO GOMES COUTINHO	94101142	SECRET. MUNICIPAL DE ADMINSTRACAO- CTR	MOTORISTA-CTR
Contratação por tempo determinado	ALEX BARBALHO TAVARES	9410440	SEC. MUN. DE SEG. PUB. E DEF. CIVIL CTR	VIGIA-CTR
Admissão p/ cargo comissionado	ALEX CRISTOVAM DOS PASSOS	9410156	SECRET. MUNICIPAL DO MEIO AMBIENTE-COM	SECRETÁRIO DE MEIO AMBIENTE
Nomeação de efetivo para função de confiança/cargo comissionado	ALEX FERNANDES DE SOUZA	802098	SECRETARIA MUN DE ARTICULAÇÃO POLITICA	CHEFE DO SETOR DE MAN. DE REDE
Admissão p/ cargo comissionado	ALEXA MARIA FIDELIS DE FARIAS	9410384	SEC. M. DE INFRAESTR. E SERV. URBANO-COM	ASSESSOR DE GABINETE COM
Contratação por tempo determinado	ALEXANDRA OLIVEIRA DA SILVA	9410602	SEC- EDUC- OPERACIONAL- FUNDEB-70%-CTR	MERENDEIRA-CTR
Exoneração/ Demissão	ALEXANDRA PEREIRA DOS SANTOS ABREU	9410970	SECRET. MUNICIPAL DE ADMINSTRACAO- COM	CUIDADOR(A) - CTR
Contratação por tempo determinado	ALEXANDRE DOS SANTOS GUEDES JUNIOR	9410824	SEC- EDUC- ENS. FUND.-MAG.- 70%-CTR	PROFESSOR CTR
Contratação por tempo determinado	ALEXANDRE MACIEL DO EGITO	94101227	SEC. M. DE INFRAESTR. E SERV. URBANO-CTR	MOTORISTA D CTR
Contratação por tempo determinado	ALEXANDRE PESSOA DE OLIVEIRA	9410486	SEC- EDUCAÇÃO- MDE- VIGILç,NCIA-CTR	VIGIA-CTR
Admissão p/ cargo comissionado	ALEXSANDRA BARBALHO TAVARES DE SOUZA	9410293	SECRET. MUNICIPAL DE ADMINSTRACAO- COM	SECRETARIO(A) ADJUNTO(A)
Contratação por tempo determinado	ALEXSANDRA OLIVEIRA DA SILVA	94101197	SEC- EDUC- OPERACIONAL- FUNDEB-70%-CTR	AUX. DE SER. GERAIS-CTR
Contratação por tempo determinado	ALICE PRISCILA NUNES DA SILVA	9410998	SEC- EDUC- ENS. FUND.-MAG.- 70%-CTR	PROFESSOR CTR
Admissão p/ cargo efetivo	ALINE BARBOSA DE LIMA	9334612	SEC- EDUC-ED. INF.- OPERACIONAL-70%-EST	PORTEIRO EST
Retorno de afastamento (contando ou não tempo de serviço)	ALINE RODRIGUES DE ALMEIDA	93221077	SEC- EDUC.- ENS. FUND. MAG.- 70%-EST	PROFESSOR CL-AII
Admissão p/ cargo efetivo	ALINE SOUZA DE LIMA	9224351	SEC. M. DE INFRAESTR. E SERV. URBANO-EST	GARI
Contratação por tempo determinado	ALISON PAULO REBOUÇAS	94101218	SEC. MUNIC. DE DESENV. SOCIAL E HUM.-CTR	INSTRUTOR DE INFORMATICA CTR

Contratação por tempo determinado	ALISSON DA SILVA FERREIRA	94101365	SEC- EDUC- OPERACIONAL- FUNDEB-70%-CTR	ATENDENTE TECNICO-CTR
Admissão p/ cargo efetivo	ALISSON GOMES BEZERRA	93221262	DEMUTRAN-EST	AUX. DE SER. GERAIS
Contratação por tempo determinado	ALISSON RODRIGO TAVARES RAMOS	94101268	SEC- EDUC- OPERACIONAL- FUNDEB-70%-CTR	CUIDADOR(A) - CTR
Contratação por tempo determinado	ALLANE JUVENAL DA COSTA	9410578	SEC. EDUC-ED. INF.- OPERACIONAL-70%-CTR	MONITORA-CTR
Admissão p/ cargo comissionado	ALLEF CRISTOVAM TAVARES	9410160	SEC. M. DE TURISMO, CULT. E DES ECON-COM	SECRETARIO DE TURISMO
Admissão p/ cargo comissionado	ALMERES MACEDO DE SOUZA	9410172	SEC. M. DE TURISMO, CULT. E DES ECON-COM	DIRETOR DE CULTURA COM
Contratação por tempo determinado	ALMIR PEREIRA ALVES	9410482	SEC- EDUCAÇÃO- MDE- VIGILç,NCIA-CTR	VIGIA-CTR
Contratação por tempo determinado	ALUIZIO NASCIMENTO DA SILVA	9410442	SEC. MUN. DE SEG. PUB. E DEF. CIVIL CTR	VIGIA-CTR
Admissão p/ cargo efetivo	ALYCHERLANNE KELLY GONCALVES DA SILVA	9224355	SEC. M. DE INFRAESTR. E SERV. URBANO-EST	GARI
Contratação por tempo determinado	AMANDA ALINE SANTOS DE ANDRADE	9410540	SEC. MUNIC. DE DESENV. SOCIAL E HUM.-CTR	RECEPCIONISTA-CTR
Contratação por tempo determinado	AMANDA ALVES DA SILVA	9410603	SEC- EDUC- OPERACIONAL- FUNDEB-70%-CTR	AUX. DE SER. GERAIS-CTR
Pensão especial (decisão judicial)	AMANDA BARROSO BATISTA	90961243	GABINETE DO PREFEITO- COM	PENSAO ALIMENTICIA
Contratação por tempo determinado	AMANDA CANDIDO DA SILVA	9410972	SEC- EDUC- OPERACIONAL- FUNDEB-70%-CTR	CUIDADOR(A) - CTR
Afastamento contando o tempo de serviço	AMANDA FERREIRA DA SILVA	92241133	SEC- EDUC- ENS. FUND.-MAG.- 70%-CTR	PROFESSOR CTR
Contratação por tempo determinado	AMANDA GONCALVES DE SOUSA	94101346	SEC- EDUC- ENS. FUND.-MAG.- 70%-CTR	PSICOPEDAGOGA CTR
Retorno de afastamento (contando ou não tempo de serviço)	AMANDA GONCALVES SIMOES	9223893	SEC MUNICIPAL DE MEIO AMBIENTE EST	GARI
Contratação por tempo determinado	AMANDA RAQUEL GOMES DA SILVA	9410324	CRAS- CENTRO DE REF. DA ASST. SOCIAL-CTR	ASSIST. SOCIAL-CTR
Reestruturação de cargos	AMANDA RUBIA FERREIRA DA SILVA	800526	GABINETE DO PREFEITO- COM	DIRETOR GERAL DE ESCOLA COM
Contratação por tempo determinado	AMARO BATISTA DOS SANTOS FILHO	9410302	SEC- EDUCAÇÃO- MDE- CTR	COORDENADOR- CTR

Contratação por tempo determinado	AMARO LUIZ DO NASCIMENTO NETO	9410303	SEC- EDUCAÇÃO- MDE- CTR	PEDREIRO-CTR
Contratação por tempo determinado	AMOS CARLOS LIMA BANDEIRA JUNIOR	9410450	SEC. M. DE INFRAESTR. E SERV. URBANO-CTR	ASSISTENTE Tç%oCN DE ELETRICA
Contratação por tempo determinado	AMOS PAULO DOS SANTOS	94101288	SEC. M. DA RECEITA- DEP. DE TRIBUTOS-CTR	ENGENHEIRO CIVIL
Admissão p/ cargo efetivo	ANA ALICE DE SOUZA SANTOS	93221138	SEC- EDUC- OPERACIONAL- FUNDEB- 70%- EST	MERENDEIRA
Contratação por tempo determinado	ANA CAROLINA DA SILVA RODRIGUES	9410714	SEC- EDUC- EDUC. INFANTIL- MAG.- 70%-CTR	PROFESSOR CTR
Contratação por tempo determinado	ANA CAROLINA DA SILVA SOUZA	9410973	SEC- EDUC- OPERACIONAL- FUNDEB- 70%-CTR	CUIDADOR(A) - CTR
Contratação por tempo determinado	ANA CELIA LIRA DE ALCANTARA	9410305	SEC- EDUC- ENS. FUND.-MAG.- 70%-CTR	COORDENADOR- CTR
Contratação por tempo determinado	ANA CLAUDIA SANTOS	94101340	SEC- EDUC- ENS. FUND.-MAG.- 70%-CTR	PROFESSOR CTR
Contratação por tempo determinado	ANA CLECIA PEREIRA MENEZES	9410579	SEC. EDUC-ED. INF.- OPERACIONAL- 70%-CTR	MONITORA-CTR
Contratação por tempo determinado	ANA CRISTINA LEONARDO DA SILVA	9101102	SEC- EDUC- OPERACIONAL- FUNDEB- 70%-CTR	MERENDEIRA-CTR
Admissão p/ cargo efetivo	ANA HELEN VIEIRA RODRIGUES BRAGA	93221076	SEC- EDUC.- ENS. FUND. MAG.- 70%-EST	PROFESSOR CL-AII
Admissão p/ cargo efetivo	ANA KAROLYNNE DE LIMA FREITAS	93221079	SEC- EDUC.- ENS. FUND. MAG.- 70%-EST	PROFESSOR CL-AII
Contratação por tempo determinado	ANA KATIA DA SILVA ALVES	9410527	PROGRAMA SCFV- CTR	ORIENTADOR(A) SOCIAL-CTR
Contratação por tempo determinado	ANA KELLY BARROS DE SANTANA	9411300	SEC- EDUC- EDUC. INFANTIL- MAG.- 70%-CTR	PROFESSOR CTR
Contratação por tempo determinado	ANA LUCIA SILVA DAS NEVES	9410974	SEC- EDUC- OPERACIONAL- FUNDEB- 70%-CTR	CUIDADOR(A) - CTR
Retorno de afastamento (contando ou não tempo de serviço)	ANA LUCIA VIANA DE LIMA	540	SEC- EDUC-ED. INF.- OPERACIONAL- 70%-EST	PROFESSOR/ADJUNTO PEDAGç“GICO
Contratação por tempo determinado	ANA MARIA DA CRUZ GOMES	94101352	SEC- EDUC- ENS. FUND.-MAG.- 70%-CTR	PROFESSOR CTR
Contratação por tempo determinado	ANA MARIA FERREIRA DA SILVA	9410583	SEC. EDUC-ED. INF.- OPERACIONAL- 70%-CTR	MONITORA-CTR
Contratação por tempo determinado	ANA MARIA PEREIRA CORREIA	9410975	SEC- EDUC- OPERACIONAL- FUNDEB- 70%-CTR	MONITORA-CTR

Contratação por tempo determinado	ANA PAULA ALVES DA SILVA	94101361	SEC- EDUC- OPERACIONAL- FUNDEB-70%-CTR	MERENDEIRA-CTR
Contratação por tempo determinado	ANA PAULA DA SILVA VICENTE	9410581	SEC. EDUC-ED. INF.- OPERACIONAL-70%-CTR	PORTEIRO- CTR
Retorno de afastamento (contando ou não tempo de serviço)	ANA PAULA DE OLIVEIRA	800521	GUARDA MUNICIPAL- EST	AUX. DE SER. GERAIS
Contratação por tempo determinado	ANA PAULA GOMES DE MENDONCA	9410580	SEC. EDUC-ED. INF.- OPERACIONAL-70%-CTR	MERENDEIRA-CTR
Contratação por tempo determinado	ANA PAULA PAULINO DE SANTANA	94101159	SECRET. MUNICIPAL DO MEIO AMBIENTE-CTR	ATENDENTE TECNICO-CTR
Admissão p/ cargo efetivo	ANA REGINA MARIA CORREA DE CARVALHO	8020826	SEC. MUNIC. DE DESENV. SOCIAL E HUM.-EST	AUX. ADMINISTRATIVO
Contratação por tempo determinado	ANA SILVIA GUIMARAES MACHADO	94101057	SEC- EDUC- ENS. FUND.-MAG.- 70%-CTR	PROFESSOR CTR
Admissão p/ cargo efetivo	ANA VIRGINIA VICENTE DE SANTANA	93221139	SEC- EDUC- OPERACIONAL- FUNDEB-70%- EST	AUX. DE SER. GERAIS
Contratação por tempo determinado	ANACLEIA PEDRO DA SILVA	9410825	SEC- EDUC- ENS. FUND.-MAG.- 70%-CTR	COORDENADOR- CTR
Admissão p/ cargo efetivo	ANANIAS BARBOSA DA SILVA	700018	SEC. M. DE INFRAESTR. E SERV. URBANO-EST	PEDREIRO
Contratação por tempo determinado	ANANIAS GOMES DA SILVA NETO	92247001	DEMUTRAN - CTR	APOIO EDUCACIONAL DE TRÇ,NSITO
Contratação por tempo determinado	ANDERSON CORDEIRO DE MOURA	92241136	SEC- EDUC- ENS. FUND.-MAG.- 70%-CTR	PROFESSOR CTR
Contratação por tempo determinado	ANDERSON DA SILVA COSTA	94101138	SEC- EDUCAÇÃO- MDE- CTR	INSTRUTOR CTR
Admissão p/ cargo efetivo	ANDERTON LUCAS FERNANDES AMARAL DE LIMA	93221213	DEMUTRAN-EST	AGENTE DE TRANSITO
Admissão p/ cargo efetivo	ANDRE LUIZ BEZERRA DO NASCIMENTO	800502	SEC- EDUC- OPERACIONAL- FUNDEB-70%- EST	AUX. DE SER. GERAIS
Contratação por tempo determinado	ANDRE LUIZ DE SOUZA OLIVEIRA	9411405	CRAS- CENTRO DE REF. DA ASST. SOCIAL-CTR	PSICOLOGA-CTR
Nomeação de efetivo para função de confiança/cargo comissionado	ANDREA BARBOSA DA SILVA	8020996	SEC. MUN. DE DESENV. SOCIAL E HUMANO-COM	SUPERVISOR ADMINISTRATIVO COM
Contratação por tempo determinado	ANDREA LUCIA ROCHA RIBEIRO	9411340	GABINETE DO PREFEITO-CTR	ASSIST Tç%oCNICO CTR
Contratação por tempo	ANDREA TAVARES DE OLIVEIRA SILVA	9410826	SEC- EDUC- ENS. FUND.-MAG.- 70%-	ADJUNTO

determinado			CTR	PEDAGÓGICO CTR
Contratação por tempo determinado	ANDREIA DOS SANTOS SILVA	9410946	SEC. EDUC-ED. INF.- OPERACIONAL-70%-CTR	CUIDADOR(A) - CTR
Retorno de afastamento (contando ou não tempo de serviço)	ANESIA MARIA DA CONCEICAO SILVA	803047	SEC. MUNIC. DE DESENV. SOCIAL E HUM.-EST	PROFESSOR CL-AI
Contratação por tempo determinado	ANEYSE NASCIMENTO DOS SANTOS	94101199	SEC- EDUC- ENS. FUND.-MAG.- 70%-CTR	PROFESSOR CTR
Retorno de afastamento (contando ou não tempo de serviço)	ANGELA MARIA BANDEIRA DE MELO	800518	SEC. M. DA RECEITA- DEP. DE TRIBUTOS-EST	PROFESSOR CL-AII
Retorno de afastamento (contando ou não tempo de serviço)	ANGELA MARIA DO NASCIMENTO ALTINO	803086	SEC. M. DE INFRAESTR. E SERV. URBANO-EST	PROFESSOR CL-AII
Contratação por tempo determinado	ANGELICA DO NASCIMENTO CORDEIRO	9410715	SEC- EDUC- EDUC. INFANTIL- MAG.-70%-CTR	PROFESSOR CTR
Admissão p/ cargo comissionado	ANGELICA GONCALVES SIMOES BERNARDO	9410298	SECRETARIA MUNICIPAL DAS FINANÇAS-COM	ASSESSOR DE GABINETE COM
Contratação por tempo determinado	ANIEDJA TEODORO PAULINO	9410977	SEC- EDUC- OPERACIONAL- FUNDEB-70%-CTR	CUIDADOR(A) - CTR
Contratação por tempo determinado	ANIELE FERREIRA GOMES	9410584	SEC. EDUC-ED. INF.- OPERACIONAL-70%-CTR	MONITORA-CTR
Contratação por tempo determinado	ANITA LUIZA GONÇALVES DA SILVA	9410901	PROG. BOLSA FAMÇ• LIA- CTR	CADASTRADOR SOCIAL-CTR
Admissão p/ cargo efetivo	ANNE DOMINIQUE RODRIGUES GOMES	93221194	SEC- EDUC-ED. INF.- OPERACIONAL-70%-EST	MONITORA
Contratação por tempo determinado	ANTHONY DA SILVA SOUTO	94101180	SEC- EDUC- OPERACIONAL- FUNDEB-70%-CTR	AUX. DE SER. GERAIS-CTR
Contratação por tempo determinado	ANTONINO JOSE PEREIRA GOMES	9410792	SEC. M. DE ESPORTE, JUVENTUDE E LAZ.-CTR	ATENDENTE TECNICO-CTR
Contratação por tempo determinado	ANTONIO CARLOS DA SILVA	9410769	SEC- EDUC- OPERACIONAL- FUNDEB-70%-CTR	MOTORISTA D CTR
Contratação por tempo determinado	ANTONIO CARLOS DO NASCIMENTO	9410497	SEC. M. DE INFRAESTR. E SERV. URBANO-CTR	CALCETEIRO- CTR
Admissão p/ cargo comissionado	ANTONIO DOS SANTOS ALVES	9410393	SECRET. MUNICIPAL DO MEIO AMBIENTE-COM	DIRETOR DA DIVISÃO DE FAUNA E FLORA-COM
Contratação por tempo determinado	ANTONIO LINO BEZERRA JUNIOR	9410890	MAN.DAS.ATIV.PROG.DE.AQUIS.DE.ALIM. CTR	MOTORISTA-CTR

Admissão p/ cargo comissionado	ANTONIO LUCAS OLIVEIRA DA SILVA LOPES	94101315	SEC. MUN. DA RECEITA E PLAN. URBANO-COM	COORDENADOR DE CADASTRO TECNICO COM
Contratação por tempo determinado	ARLINDA VALERIA DE LIMA SANTOS	9410891	MAN.DAS.ATIV.PROG.DE.AQUIS.DE.ALIM. CTR	ATENDENTE TECNICO-CTR
Contratação por tempo determinado	ARNALDO FERREIRA BERNARDO	9410306	SEC- EDUC- OPERACIONAL- FUNDEB-70%-CTR	MOTORISTA D CTR
Admissão p/ cargo efetivo	ARTUR PAULINO COSTA DA SILVA	93221086	SEC- EDUC.- ENS. FUND. MAG.- 70%-EST	PROFESSOR CL-BI
Contratação por tempo determinado	ARYELLI GONCALVES SALUSTIANO DA SILVA	9410716	SEC- EDUC- EDUC. INFANTIL- MAG.-70%-CTR	PROFESSOR CTR
Contratação por tempo determinado	ATACIANE MENEZES DA SILVA	9410978	SEC- EDUC- OPERACIONAL- FUNDEB-70%-CTR	CUIDADOR(A) - CTR
Retorno de afastamento (contando ou não tempo de serviço)	AUCENI MARIA RODRIGUES GOMES	800576	SEC- EDUC.- ENS. FUND. MAG.- 70%-EST	PROFESSOR CL-AII
Retorno de afastamento (contando ou não tempo de serviço)	AUCLEDOMIR NUNES GOMES	801049	SEC. M. DE INFRAESTR. E SERV. URBANO-EST	AUX. ADMINISTRATIVO
Retorno de afastamento (contando ou não tempo de serviço)	AUDENICE BALBINO DA SILVA	800587	SEC- EDUC- OPERACIONAL- FUNDEB-70%- EST	AUX. DE SER. GERAIS
Retorno de afastamento (contando ou não tempo de serviço)	AUDENICE RODRIGUES PONTES	202002	SEC- EDUC.- ENS. FUND. MAG.- 70%-EST	AUX. DE CRECHE
Contratação por tempo determinado	AULETE FERREIRA DOS SANTOS	9410604	SEC- EDUC- OPERACIONAL- FUNDEB-70%-CTR	MONITORA-CTR
Admissão p/ cargo efetivo	AUGUSTO FRANCENER NOGUEIRA GONZAGA	93221087	SEC- EDUC.- ENS. FUND. MAG.- 70%-EST	PROFESSOR CL-BI
Contratação por tempo determinado	AURELIA MARIA DANTAS DE MELO	9410827	SEC- EDUC- ENS. FUND.-MAG.- 70%-CTR	PROFESSOR CTR
Retorno de afastamento (contando ou não tempo de serviço)	AURELICE TAVARES DE VASCONCELLOS ARAUJO	800555	SECRET. ADMINSTRACAO- EST	PROFESSOR CL-AII
Admissão p/ cargo efetivo	AURYLLIDA CARNEIRO DE ALBUQUERQUE GOMES	93221140	SEC- EDUC- OPERACIONAL- FUNDEB-70%- EST	AUX. ADMINISTRATIVO
Contratação por tempo determinado	AUZIMAR DE FATIMA DA SILVA	9411301	SECRET. MUNICIPAL DE ADMINSTRACAO- CTR	COZINHEIRO(A) CTR
Admissão p/ cargo efetivo	AVILA SOUZA SABINO DE MELO	9322853	SEC. MUNIC. DE DESENV. SOCIAL E HUM.-EST	AUX. DE SER. GERAIS

Contratação por tempo determinado	AYRA INGREDY PESSOA DA SILVA	9410605	SEC- EDUC- OPERACIONAL- FUNDEB-70%-CTR	MERENDEIRA-CTR
Contratação por tempo determinado	BARBARA JAMILIS DOS SANTOS	94101145	GABINETE DO PREFEITO-CTR	ATENDENTE TECNICO-CTR
Contratação por tempo determinado	BEATRIZ LE DA SILVA	9410586	SEC. EDUC-ED. INF.- OPERACIONAL-70%-CTR	MERENDEIRA-CTR
Admissão p/ cargo comissionado	BEATRIZ LINS PINHEIRO	9410269	GABINETE DO PREFEITO- COM	CHEFE DO NUCLEO DE CADAST DE FORNECEDOR
Contratação por tempo determinado	BEATRIZ SILVA NASCIMENTO	94101238	SECRET. MUNICIPAL DE ADMINSTRACAO- CTR	ASSIST Tç%oCNICO CTR
Contratação por tempo determinado	BENJAMIM NASCIMENTO CANDIDO	94101360	SEC. EDUC-ED. INF.- OPERACIONAL-70%-CTR	PORTEIRO- CTR
Retorno de afastamento (contando ou não tempo de serviço)	BERIVALDO TAVARES DA SILVA	700011	SEC- EDUC-ED. INF.- OPERACIONAL-70%-EST	SERVENTE DE OBRAS
Contratação por tempo determinado	BERIZOMAR TAVARES DA SILVA DIAS	9410587	SEC. EDUC-ED. INF.- OPERACIONAL-70%-CTR	MONITORA-CTR
Retorno de afastamento (contando ou não tempo de serviço)	BETANIA DE LOURDES OLIVEIRA DA SILVA	204001	SEC. M. DE INFRAESTR. E SERV. URBANO-EST	AUX. DE CRECHE
Admissão p/ cargo efetivo	BETANIA SILVA DE LIMA	93221178	SEC- EDUC.- ENS. FUND. MAG.- 70%-EST	PROFESSOR CL-AII
Contratação por tempo determinado	BIANCA BARROS DOS SANTOS	94101237	GABINETE DO PREFEITO-CTR	ATENDENTE TECNICO-CTR
Admissão p/ cargo comissionado	BIANCA DE PONTES	9410295	SEC. MUN. DE DESENV. SOCIAL E HUMANO-COM	CHEF DO SET DE PROG PROJ PARA A INF E AD
Afastamento contando o tempo de serviço	BIANCA DUTRA RIBEIRO	9224791	SEC- EDUC- ENS. FUND.-MAG.- 70%-CTR	PROFESSOR/DIRETOR ADJUNTO
Contratação por tempo determinado	BRENA ISLANIA GOMES PEREIRA DE MOURA	9410717	SEC- EDUC- EDUC. INFANTIL- MAG.- 70%-CTR	PROFESSOR CTR
Admissão p/ cargo efetivo	BRENDO MARCELO DE SOUZA	9322810	SEC- EDUC- OPERACIONAL- FUNDEB-70%- EST	MERENDEIRA
Contratação por tempo determinado	BRENO DO NASCIMENTO PEREIRA	9410902	CRAS- CENTRO DE REF. DA ASST. SOCIAL-CTR	PORTEIRO- CTR
Admissão p/ cargo efetivo	BRUNA GOMES DE OLIVEIRA DORNELAS	94101329	SEC- EDUC.- ENS. FUND. MAG.- 70%-EST	SUPERVISOR(A) ESCOLAR - EST.
Contratação por tempo determinado	BRUNA LAURENTINO FELIPE DA SILVA	94101090	SEC. EDUC-ED. INF.- OPERACIONAL-70%-CTR	CUIDADOR(A) - CTR

Admissão p/ cargo efetivo	BRUNA MARIA GOMES FELIX	9224350	SEC. M. DE INFRAESTR. E SERV. URBANO-EST	GARI
Contratação por tempo determinado	BRUNA SOUZA DE PAULA	94101083	SEC- EDUC- OPERACIONAL- FUNDEB- 70%-CTR	CUIDADOR(A) - CTR
Admissão p/ cargo efetivo	BRUNO ALISON DOS SANTOS	93221237	SEC- EDUC.- ENS. FUND. MAG.- 70%-EST	PROFESSOR CL-AII
Admissão p/ cargo efetivo	BRUNO CESAR DE LIMA OLIVEIRA	9223909	SEC- EDUC- OPERACIONAL- FUNDEB- 70%- EST	PORTEIRO EST
Admissão p/ cargo efetivo	BRUNO HERCILIO REZENDE DA SILVA	93221088	SEC- EDUC.- ENS. FUND. MAG.- 70%-EST	PROFESSOR CL-AII
Retorno de afastamento (contando ou não tempo de serviço)	BYANCA PEREIRA DO NASCIMENTO	92241141	DEMUTRAN-EST	AUXILIAR DE ENSINO-CTR
Contratação por tempo determinado	BYANCA ROBERTA FIGUEREDO DE PAULA	9410828	SEC- EDUC- ENS. FUND.-MAG.- 70%-CTR	PROFESSOR CTR
Admissão p/ cargo efetivo	CALINE CRISTINY CAVALCANTE DA CRUZ	93221181	SEC- EDUC- EDUC. INFANTIL- MAG.- 70%-EST	PROFESSOR CL-AI
Contratação por tempo determinado	CAMILA CAVALCANTI DANTAS	9410950	SEC. EDUC-ED. INF.- OPERACIONAL- 70%-CTR	MERENDEIRA-CTR
Admissão p/ cargo comissionado	CAMILA DE BRITO TAVARES	94101266	SECRET. MUNICIPAL DO MEIO AMBIENTE-COM	DIRETOR DA DIVIS DE EDUC. AMBIENETAL COM
Contratação por tempo determinado	CAMILA ROSE SILVA DE LIMA	9410718	SEC- EDUC- EDUC. INFANTIL- MAG.- 70%-CTR	PSICOPEDAGOGA CTR
Contratação por tempo determinado	CAMILO VITOR DA SILVA ALVES	94101344	PROGRAMA SCFV- CTR	ORIENTADOR(A) SOCIAL-CTR
Retorno de afastamento (contando ou não tempo de serviço)	CARLA DANIELLE GONCALVES SALES	8020694	SEC. M. DE INFRAESTR. E SERV. URBANO-EST	PROFESSOR CL-AII
Contratação por tempo determinado	CARLA VANESSA FERREIRA DA SILVA	94101343	SEC- EDUC- OPERACIONAL- FUNDEB- 70%-CTR	CUIDADOR(A) - CTR
Afastamento contando o tempo de serviço	CARLOS ALBERTO DA SILVA SANTOS	93221212	DEMUTRAN-EST	AGENTE DE TRANSITO
Contratação por tempo determinado	CARLOS ANDRE DA SILVA MARINHO	9410911	MAN.DAS.ATIV.PROG.DE.AQUIS.DE.ALIM. CTR	AUX. DE SER. GERAIS-CTR
Contratação por tempo determinado	CARLOS ANTONIO BATISTA DA SILVA	9410475	SEC. MUN. DE SEG. PUB. E DEF. CIVIL CTR	VIGIA-CTR
Contratação por tempo determinado	CARLOS BOSCO CAETANO GOMES	94101105	SEC- EDUC- OPERACIONAL- FUNDEB- 70%-CTR	MOTORISTA D CTR

Contratação por tempo determinado	CARLOS DE FRANCA	9410935	SEC. MUN. DE SEG. PUB. E DEF. CIVIL CTR	VIGIA-CTR
Contratação por tempo determinado	CARLOS MIGUEL SOUZA DE LIRA	9410593	SEC. EDUC-ED. INF.- OPERACIONAL-70%-CTR	PORTEIRO- CTR
Contratação por tempo determinado	CASSANDRA KELLY PEREIRA DE OLIVEIRA	94101120	SEC- EDUC- OPERACIONAL- FUNDEB-70%-CTR	AUX. DE SER. GERAIS-CTR
Contratação por tempo determinado	CASSIA DA SILVA SOUZA	9410606	SEC- EDUC- OPERACIONAL- FUNDEB-70%-CTR	AUX. DE SER. GERAIS-CTR
Contratação por tempo determinado	CASSIA FERNANDA RODRIGUES DE MEDEIROS	9410829	SEC- EDUC- ENS. FUND.-MAG.- 70%-CTR	PROFESSOR CTR
Retorno de afastamento (contando ou não tempo de serviço)	CASSIRIA CASSIA PEREIRA SANTOS	608010	SEC- EDUC- OPERACIONAL- FUNDEB-70%- EST	AUX. DE SER. GERAIS
Contratação por tempo determinado	CATIA GEANE DE SOUZA	9410595	SEC. EDUC-ED. INF.- OPERACIONAL-70%-CTR	PORTEIRO- CTR
Admissão p/ cargo efetivo	CELIANE DA LUZ FRANCO	93221092	SEC- EDUC.- ENS. FUND. MAG.- 70%-EST	PROFESSOR CL-AII
Admissão p/ cargo efetivo	CELIO ROBERTO FERREIRA MARTINS	700090	SEC. M. DE INFRAESTR. E SERV. URBANO-EST	GARI
Contratação por tempo determinado	CHARLENE RODRIGUES DA SILVA	9410979	SEC- EDUC- OPERACIONAL- FUNDEB-70%-CTR	CUIDADOR(A) - CTR
Exoneração/ Demissão	CHARLLES MANOEL DA SILVA	9223854	GABINETE DO PREFEITO- COM	GARI
Alteração da unidade orçamentária de trabalho	CHRISTIANO JORGE GOMES DA SILVA	8020918	GUARDA MUNICIPAL- EST	GUARDA MUNICIPAL CGM-2/I
Contratação por tempo determinado	CIBELE DE OLIVEIRA VICENTE	9410607	SEC- EDUC- OPERACIONAL- FUNDEB-70%-CTR	AUXILIAR DE ENSINO-CTR
Contratação por tempo determinado	CICERA DA SILVA BELO	9410608	SEC- EDUC- OPERACIONAL- FUNDEB-70%-CTR	AUX. DE SER. GERAIS-CTR
Retorno de afastamento (contando ou não tempo de serviço)	CICERO CAMILO DA SILVA	700045	SEC- EDUC.- ENS. FUND. MAG.- 70%-EST	GARI
Nomeação de efetivo para função de confiança/cargo comissionado	CINTIA FERREIRA DA SILVA	93221141	SECRET. MUNICIPAL DO MEIO AMBIENTE-COM	COORD EDUCAÇÃO INCLUSIVA COM
Contratação por tempo determinado	CIRLEIDE MARIA DA SILVA	9410609	SEC- EDUC- OPERACIONAL- FUNDEB-70%-CTR	MERENDEIRA-CTR
Retorno de afastamento (contando ou não tempo de serviço)	CLAUDEMIR SEVERINO DA SILVA	8020943	SEC- EDUC.- ENS. FUND. MAG.- 70%-EST	AGENTE DE TRANSITO

Retorno de afastamento (contando ou não tempo de serviço)	CLAUDIA DA SILVA SOUZA	800562	SEC. MUNIC. DE DESENV. SOCIAL E HUM.-EST	AUX. DE SER. GERAIS
Contratação por tempo determinado	CLAUDIA FERREIRA DE OLIVEIRA	94101232	SEC- EDUC- ENS. FUND.-MAG.- 70%-CTR	PROFESSOR CTR
Admissão p/ cargo comissionado	CLAUDIA IZABEL DA SILVA MAIA	9410187	GABINETE DO PREFEITO- COM	CHEF DO NUC DE ESPEC DE MATER E EQUIPAM
Retorno de afastamento (contando ou não tempo de serviço)	CLAUDIA MARIA DA SILVA	205010	SEC- EDUC- OPERACIONAL- FUNDEB-70%- EST	AUX. DE CRECHE
Contratação por tempo determinado	CLAUDIA PEREIRA VASCONCELOS	9410980	SEC- EDUC- OPERACIONAL- FUNDEB-70%-CTR	CUIDADOR(A) - CTR
Contratação por tempo determinado	CLAUDIANA DE ANDRADE SILVA	94101119	SEC. EDUC-ED. INF.- OPERACIONAL-70%-CTR	MERENDEIRA-CTR
Contratação por tempo determinado	CLAUDIANE SIMÇFO DE OLIVEIRA	9410610	SEC- EDUC- OPERACIONAL- FUNDEB-70%-CTR	AUX. DE SER. GERAIS-CTR
Nomeação de efetivo para função de confiança/cargo comissionado	CLAUDINEIDE BARBOSA DA SILVA SANTOS	9410139	SEC. M. DE SEG. PçşBL. E DEFESA CIVIL-COM	TESOUREIRO GERAL-COM
Contratação por tempo determinado	CLAUDINEIDE CARNEIRO DA SILVA	9322993	SEC- EDUC- ENS. FUND.-MAG.- 70%-CTR	PROFESSOR/DIRETOR ADJUNTO
Afastamento contando o tempo de serviço	CLAUDINETE JUVINO DA SILVA	800524	SEC- EDUC.- ENS. FUND. MAG.- 70%-EST	PROFESSOR CL-AII
Admissão p/ cargo efetivo	CLAUDIO BERNARDINO DE OLIVEIRA JUNIOR	93221348	SEC MUNICIPAL DE MEIO AMBIENTE EST	AGENTE DE VIGILANCIA AMBIENTAL EST
Admissão p/ cargo efetivo	CLAUDIO CESAR FERREIRA DA SILVA	9322900	GUARDA MUNICIPAL- EST	GUARDA MUNICIPAL CGM-3/I
Contratação por tempo determinado	CLAUDIO JOSE DA SILVA	94101069	SEC. M. DE INFRAESTR. E SERV. URBANO-CTR	MOTORISTA-CTR
Contratação por tempo determinado	CLECIA BERNARDO DO NASCIMENTO	94101098	SEC. EDUC-ED. INF.- OPERACIONAL-70%-CTR	COZINHEIRO(A) CTR
Contratação por tempo determinado	CLEIDE DE SOUSA GOMES	9410611	SEC- EDUC- OPERACIONAL- FUNDEB-70%-CTR	AUX. DE SER. GERAIS-CTR
Contratação por tempo determinado	CLEODON DA SILVA	9410923	SEC- EDUCAÇÃO- MDE- VIGILÇ.NCIA-CTR	VIGIA-CTR
Contratação por tempo determinado	CLEONALDO BASILIO DOS SANTOS	9410612	SEC- EDUC- OPERACIONAL- FUNDEB-70%-CTR	PORTEIRO- CTR

Retorno de afastamento (contando ou não tempo de serviço)	CLEONICE BORGES DA SILVA	9223891	SEC. M. DE INFRAESTR. E SERV. URBANO-EST	GARI
Admissão p/ cargo efetivo	CLEYTON DANIEL CAMPO PEREIRA	9223892	SEC. M. DE INFRAESTR. E SERV. URBANO-EST	GARI
Admissão p/ cargo efetivo	CLODOALDO ALEXANDRE DOS SANTOS	9224332	SEC. M. DE INFRAESTR. E SERV. URBANO-EST	GARI
Contratação por tempo determinado	CRECIANE MARIA DA CONCEIÇÃO SILVA	94101040	SEC- EDUC- EDUC. INFANTIL- MAG.- 70%-CTR	PROFESSOR CTR
Retorno de afastamento (contando ou não tempo de serviço)	CRILENE TARGINO DA SILVA FIDELES	802035	DEMUTRAN-EST	AUX. DE SER. GERAIS
Retorno de afastamento (contando ou não tempo de serviço)	CRISLANE GUEDES BARROS	9224987	SEC- EDUC- OPERACIONAL- FUNDEB- 70%- EST	AUX. DE SER. GERAIS- CTR
Contratação por tempo determinado	CRISLLYANE MARIA TAVARES DOS SANTOS	9410719	SEC- EDUC- EDUC. INFANTIL- MAG.- 70%-CTR	PROFESSOR CTR
Contratação por tempo determinado	CRISTIANA BEZERRA DA SILVA	9410624	SEC- EDUC- OPERACIONAL- FUNDEB- 70%-CTR	MERENDEIRA-CTR
Contratação por tempo determinado	CRISTIANA MARIA DA SILVA	9410596	SEC. EDUC-ED. INF.- OPERACIONAL- 70%-CTR	MONITORA-CTR
Admissão p/ cargo efetivo	CRISTIANE MARQUES DE OLIVEIRA	93221093	SEC- EDUC.- ENS. FUND. MAG.- 70%- EST	PROFESSOR CL-AII
Alteração da unidade orçamentária de trabalho	CRISTIANO MATIAS DA SILVA	8030990	SEC.M.DE SEGURANÇA PÚBLICA EST	AUX. ADMINISTRATIVO
Admissão p/ cargo efetivo	DAIANE DE ALBUQUERQUE BARACHO FELIPE	93221179	SEC- EDUC- EDUC. INFANTIL- MAG.- 70%-EST	PROFESSOR CL-AI
Admissão p/ cargo efetivo	DAIZE FRANCIELE NUNES DA SILVA	93221089	SEC- EDUC.- ENS. FUND. MAG.- 70%- EST	PROFESSOR CL-AII
Contratação por tempo determinado	DALTON AUGUSTO DA SILVA	94101125	LIMPEZA URBANA E MANUTENÇÃO- CTR	GARI-CTR
Reestruturação de cargos	DALVA MARIA DOS SANTOS	800530	GABINETE DO PREFEITO- COM	PROFESSOR CL-BI
Admissão p/ cargo efetivo	DANIEL ABRAAO DE ANDRADE DE LIMA	8020944	GUARDA MUNICIPAL- EST	GUARDA MUNICIPAL CGM-2/I
Contratação por tempo determinado	DANIEL DA SILVA BARBOSA	9410304	SEC- EDUCAÇÃO- MDE- CTR	CARPINTEIRO
Admissão p/ cargo efetivo	DANIEL FELIX DA SILVA	93221142	SEC- EDUC- OPERACIONAL- FUNDEB- 70%- EST	AUX. ADMINISTRATIVO

Admissão p/ cargo comissionado	DANIEL FIRMINO DOS SANTOS	94101255	SEC. MUN. DA RECEITA E PLAN. URBANO-COM	ASSESSOR DE GABINETE COM
Afastamento contando o tempo de serviço	DANIELA MARIA DA SILVA BARBOSA BEZERRA	802059	SEC- EDUC.- ENS. FUND. MAG.- 70%-EST	PROFESSOR CL-AII
Admissão p/ cargo comissionado	DANIELE GOMES BARBOSA	9410458	GABINETE DO PREFEITO- COM	ASSESSOR DE GABINETE COM
Contratação por tempo determinado	DANIELE RODRIGUES DE ARAUJO GOMES	9410981	SEC- EDUC- OPERACIONAL- FUNDEB- 70%-CTR	MERENDEIRA-CTR
Afastamento contando o tempo de serviço	DANIELLA RAYSSA ALVES DOS SANTOS	92241616	SECRET. MUNICIPAL DE ADMINSTRACAO- CTR	AUX. ADMINISTRATIVO-CTR
Retorno de afastamento (contando ou não tempo de serviço)	DANIELLE SILVA DE MEDEIROS	93221173	SEC- EDUC-ED. INF.- OPERACIONAL- 70%-EST	AGENTE DE VIGILANCIA AMBIENTAL EST
Admissão p/ cargo efetivo	DANIELLY FERREIRA DE MELO	93221090	SEC- EDUC.- ENS. FUND. MAG.- 70%-EST	PROFESSOR CL-AII
Contratação por tempo determinado	DANIELY DE CASSIA DANTAS FERREIRA	9410831	SEC- EDUC- ENS. FUND.-MAG.- 70%-CTR	PROFESSOR CTR
Contratação por tempo determinado	DANILO LOURENCO DA SILVA	9410830	SEC- EDUC- ENS. FUND.-MAG.- 70%-CTR	PROFESSOR CTR
Admissão p/ cargo efetivo	DANILO RABELO GADELHA	8030986	SECRET. ADMINSTRACAO- EST	AUX. ADMINISTRATIVO
Admissão p/ cargo comissionado	DANUBIA SUZANE BARBOSA DOS SANTOS	9410566	SEC. MUN. DE DESENV. SOCIAL E HUMANO-COM	COORDENADOR DA MULHER-COM
Admissão p/ cargo efetivo	DANYELLE BARBOSA DA SILVA XAVIER	93221294	SEC. MUNIC. DE DESENV. SOCIAL E HUM.-EST	RECEPCIONISTA
Contratação por tempo determinado	DARA NASCIMENTO MOTA	9410845	SEC- EDUC- ENS. FUND.-MAG.- 70%-CTR	PROFESSOR CTR
Retorno de afastamento (contando ou não tempo de serviço)	DARCILENE SILVA DOS SANTOS DE LIRA	800569	SEC- EDUC.- ENS. FUND. MAG.- 70%-EST	PROFESSOR CL-AII
Contratação por tempo determinado	DAYANE RODRIGUES DE ARAUJO	9410982	SEC- EDUC- OPERACIONAL- FUNDEB- 70%-CTR	CUIDADOR(A) - CTR
Contratação por tempo determinado	DAYELLE MARIA DE OLIVEIRA CASTRO	9410722	SEC- EDUC- EDUC. INFANTIL- MAG.- 70%-CTR	PROFESSOR CTR
Retorno de afastamento (contando ou não tempo de serviço)	DAYR JOSE DE AQUINO DA SILVA	9224376	SEC- EDUC.- ENS. FUND. MAG.- 70%-EST	GARI-CTR
Retorno de afastamento (contando ou não tempo de serviço)	DAYSIANE GOMES DE FRANCA	800532	SEC- EDUC- OPERACIONAL- FUNDEB- 70%- EST	AUX. DE SER. GERAIS

Contratação por tempo determinado	DEIZIELLY SOUTO SANTOS	9411315	SEC- EDUC- EDUC. INFANTIL- MAG.- 70%-CTR	ADJUNTO PEDAGÓGICO CTR
Contratação por tempo determinado	DENILSO DO NASCIMENTO SILVA	9411341	SECRET. MUNICIPAL DE ADMINSTRACAO- CTR	RECEPCIONISTA-CTR
Admissão p/ cargo efetivo	DENIRAN FELIX DO NASCIMENTO	9224346	SEC. M. DE INFRAESTR. E SERV. URBANO-EST	GARI
Admissão p/ cargo comissionado	DEVID REDSON BARBOSA TAVARES	9410281	GABINETE DO PREFEITO- COM	CHEFE DO NUCLEO DE PESQ E PREÇ†OS
Contratação por tempo determinado	DEYVISON GOMES DE LIMA	94101188	SEC- EDUCAÇÃO- MDE- VIGILç,NCIA-CTR	VIGIA-CTR
Contratação por tempo determinado	DEYVISON RAMON ALVES DA SILVA	94101278	GABINETE DO PREFEITO-CTR	ATENDENTE TECNICO-CTR
Admissão p/ cargo efetivo	DEYVSON ALEX SERAFIM DA SILVA	9224391	SECRET. ADMINSTRACAO- EST	TECNICO DE INFROMç• TICA EST
Contratação por tempo determinado	DHEBORA LOURENCO DOS SANTOS BERNARDO	94108333	SEC- EDUC- ENS. FUND.-MAG.- 70%-CTR	PROFESSOR CTR
Contratação por tempo determinado	DIANA CANDIDO DO NASCIMENTO	94101175	SEC- EDUC- OPERACIONAL- FUNDEB- 70%-CTR	AUX. DE SER. GERAIS-CTR
Contratação por tempo determinado	DIANA CORREA ALVES	93221257	SEC- EDUC- ENS. FUND.-MAG.- 70%-CTR	PROFESSOR/DIRETOR ESCOLAR
Contratação por tempo determinado	DIEGO FERREIRA DE AQUINO RAMOS	9224651	LIMPEZA URBANA E MANUTENÇÃO- CTR	GARI-CTR
Admissão p/ cargo comissionado	DIELISON LACERDA DE OLIVEIRA	9410424	DEMUTRAN-COM	CHEFE DA SECAO DE COMPRAS
Retorno de afastamento (contando ou não tempo de serviço)	DIERCIO VASCONCELOS GUERRA NETO	8020844	SEC. MUNIC. DE DESENV. SOCIAL E HUM.-EST	AGENTE DE TRANSITO
Admissão p/ cargo efetivo	DIETHER JULIANO XAVIER RAMOS	93221094	SEC- EDUC.- ENS. FUND. MAG.- 70%-EST	PROFESSOR CL-BI
Admissão p/ cargo efetivo	DIGENILDA BERNARDINO DOS SANTOS	803100	SEC- EDUC.- ENS. FUND. MAG.- 70%-EST	PROFESSOR CL-AII
Admissão p/ cargo comissionado	DIJAINA DE BARROS CUNHA	9410846	SEC. EDUC. EDUC. MAG. 70% COM	SECRETARIO(A) ADJUNTO(A)
Contratação por tempo determinado	DILENE CANDIDO DO NASCIMENTO	94101095	SEC- EDUC- ENS. FUND.-MAG.- 70%-CTR	PROFESSOR CTR
Admissão p/ cargo comissionado	DIONATAS CANDIDO DA SILVA	94101250	GABINETE DO VICE-PREFEITO-COM	ASSESSOR DE GABINETE COM
Afastamento sem contar o tempo de serviço	DIRALDO MELO DE LIMA	802048	SEC- EDUC- OPERACIONAL- FUNDEB- 70%- EST	AUX. ADMINISTRATIVO

Contratação por tempo determinado	DIRCE MEIRE DE SOUSA	94101337	SEC. MUNIC. DE DESENV. SOCIAL E HUM.-CTR	AUXILIAR Tç%CNICO CTR
Contratação por tempo determinado	DJAIR DE SOUZA CORREIA	9410373	SEC- EDUC- OPERACIONAL- FUNDEB-70%-CTR	MOTORISTA D CTR
Afastamento contando o tempo de serviço	DJANETE BERNARDINO DOS SANTOS	2000011	SEC- EDUC- OPERACIONAL- FUNDEB-70%- EST	MERENDEIRA
Contratação por tempo determinado	DJANIELLY SANTOS DE LIMA	9410844	SEC- EDUC- ENS. FUND.-MAG.- 70%-CTR	PROFESSOR CTR
Admissão p/ cargo comissionado	DOMERINA DE ALBUQUERQUE GONçALVES	94101355	SEC. MUN. DE DESENV. SOCIAL E HUMANO-COM	DIRETOR DEP.DE CAP. PRO. EMPREGABILIDADE
Contratação por tempo determinado	DOUGLAS GEOVANNE DE SOUZA AMBROSIO	94101245	PROGRAMA SCFV- CTR	ORIENTADOR(A) SOCIAL-CTR
Contratação por tempo determinado	DULCINEA CONCEIçFO DA SILVA	94101269	SEC- EDUC- OPERACIONAL- FUNDEB-70%-CTR	CUIDADOR(A) - CTR
Afastamento sem contar o tempo de serviço	EDA CARLA DE ARAUJO PEREIRA E BRITO	800533	SEC- EDUC.- ENS. FUND. MAG.- 70%-EST	PROFESSOR CL-BI
Nomeação p/ cargo Eletivo	EDENILDO DA SILVA FEITOSA	9080204	SEC. MUN. DA RECEITA E PLAN. URBANO-COM	CONSELHEIRO
Admissão p/ cargo comissionado	EDGAR MARCILIO DANTAS DE SOUZA	9410144	DEMUTRAN-COM	SECRETÁRIO MUN DE MOB URBANA
Contratação por tempo determinado	EDIELMA PEREIRA DA SILVA	94101200	SEC- EDUC- EDUC. INFANTIL- MAG.-70%-CTR	PROFESSOR CTR
Contratação por tempo determinado	EDIJANE GOMES DOS SANTOS LIMA	94101342	SEC- EDUC- ENS. FUND.-MAG.- 70%-CTR	PSICOPEDAGOGA CTR
Contratação por tempo determinado	EDIJANE SOARES DOS SANTOS	9410614	SEC- EDUC- OPERACIONAL- FUNDEB-70%-CTR	AUX. DE COZINHA- CTR
Contratação por tempo determinado	EDILANE MENEZES DE MELO	9410947	SEC. EDUC-ED. INF.- OPERACIONAL-70%-CTR	MONITORA-CTR
Contratação por tempo determinado	EDILAYNE LOURENCO DOS SANTOS	9410625	SEC- EDUC- OPERACIONAL- FUNDEB-70%-CTR	AUX. DE SER. GERAIS-CTR
Admissão p/ cargo comissionado	EDILENE ARAUJO FIRMINIO DA SILVA	94101321	SEC. EDUC. EDUC. MAG. 70% COM	DIRETOR GERAL DE CRECHE COM
Retorno de afastamento (contando ou não tempo de serviço)	EDILENE DA SILVA COSTA	203006	SEC- EDUC.- ENS. FUND. MAG.- 70%-EST	AUX. DE CRECHE
Contratação por tempo determinado	EDILENE DIAS FREIRE	92241374	SEC- EDUC- ENS. FUND.-MAG.- 70%-CTR	PROFESSOR/ADJUNTO PEDAGGICO CTR

Retorno de afastamento (contando ou não tempo de serviço)	EDILENE FIDELES DE SOUZA	801010	SEC- EDUC- OPERACIONAL- FUNDEB- 70%- EST	MERENDEIRA
Contratação por tempo determinado	EDILENE MOTA DO NASCIMENTO	9322995	SEC- EDUC- ENS. FUND.-MAG.- 70%-CTR	PROFESSOR/DIRETOR ESCOLAR
Contratação por tempo determinado	EDILMA BISPO DE OLIVEIRA	9410948	SEC. EDUC-ED. INF.- OPERACIONAL- 70%-CTR	MERENDEIRA-CTR
Contratação por tempo determinado	EDILSON FERREIRA DE SANTANA	9410929	SEC- EDUCAÇÃO- MDE- VIGILç,NCIA-CTR	VIGIA-CTR
Contratação por tempo determinado	EDINALDO ALVES DE SOUZA	9410422	LIMPEZA URBANA E MANUTENÇÃO- CTR	GARI-CTR
Contratação por tempo determinado	EDINALDO GONCALVES GUERRA	9410307	SEC- EDUC- OPERACIONAL- FUNDEB- 70%-CTR	MOTORISTA D CTR
Admissão p/ cargo comissionado	EDIVALDO XAVIER DA SILVA	9410151	SECRETARIA MUNICIPAL DA AGRICULTURA-COM	SECRETARIO DE AGRICULTURA
Admissão p/ cargo comissionado	EDIVAN FERREIRA DE SANTANA	94101313	SEC. M. DE ESPORTE, JUVENTUDE E LAZ.-COM	COORDENADOR DOS ESTADIOS DE FUTEBOL COM
Contratação por tempo determinado	EDIVANIA ANTERO FIDELES	9410539	MANUT.DAS.ATIV.DA CASA DA CIDADANIA CTR	ATENDENTE TECNICO-CTR
Admissão p/ cargo comissionado	EDIVANIA COSTA BEZERRA MARCULINO	94101326	SEC. EDUC. EDUC. MAG. 70% COM	DIRETOR GERAL DE CRECHE COM
Retorno de afastamento (contando ou não tempo de serviço)	EDIVANIA DA SILVA SOUZA	205008	SEC- EDUC.- ENS. FUND. MAG.- 70%-EST	AUX. DE SER. GERAIS
Pensão especial (decisão judicial)	EDJANE DE ARAUJO SILVA	8092184	SECRETARIA DE PESCA- COM	PENSAO ALIMENTICIA
Retorno de afastamento (contando ou não tempo de serviço)	EDJANE GUEDES DOS SANTOS	203003	SEC. M. DE INFRAESTR. E SERV. URBANO-EST	AUX. DE CRECHE
Contratação por tempo determinado	EDLAINE BASTOS DA SILVA	9411357	SEC- EDUC- ENS. FUND.-MAG.- 70%-CTR	ADJUNTO PEDAGÓGICO CTR
Admissão p/ cargo comissionado	EDME SANTOS MESQUITA	9410263	SEC. MUN. DA RECEITA E PLAN. URBANO-COM	DIR DO SET DE FISC DE OBRAS E OCUP URBAN
Admissão p/ cargo comissionado	EDMILSON BARBOSA MACIEL	94101353	SEC. MUN. DA RECEITA E PLAN. URBANO-COM	DIRETOR DA BAIXAS BANCARIAS COM
Contratação por tempo determinado	EDNA DA SILVA REGIS	9410465	SECRETARIA MUNICIPAL DA AGRICULTURA-CTR	ATENDENTE TECNICO-CTR
Contratação por tempo	EDNA MARIA CASTRO DE LIRA	9410983	SEC- EDUC- OPERACIONAL- FUNDEB-	CUIDADOR(A) - CTR

determinado			70%-CTR	
Contratação por tempo determinado	EDNA MARIA DA SILVA	9410984	SEC- EDUC- OPERACIONAL- FUNDEB-70%-CTR	CUIDADOR(A) - CTR
Contratação por tempo determinado	EDNA MARIA DA SILVA	9410613	SEC- EDUC- OPERACIONAL- FUNDEB-70%-CTR	MERENDEIRA-CTR
Contratação por tempo determinado	EDNA PEREIRA FREIRE	9410985	SEC- EDUC- OPERACIONAL- FUNDEB-70%-CTR	CUIDADOR(A) - CTR
Admissão p/ cargo efetivo	EDNALDO DOS SANTOS SILVA	700039	SEC. M. DE INFRAESTR. E SERV. URBANO-EST	GARI
Contratação por tempo determinado	EDNALVA CESAR RIBEIRO	9410589	SEC. EDUC-ED. INF.- OPERACIONAL-70%-CTR	AUX. DE SER. GERAIS-CTR
Reestruturação de cargos	EDSON AZEVEDO DE ANDRADE	8030981	SEC. MUN. DE DESENV. SOCIAL E HUMANO-COM	PROFESSOR CL-BI
Admissão p/ cargo efetivo	EDSON BARBOSA DE OLIVEIRA	700093	SEC. M. DE INFRAESTR. E SERV. URBANO-EST	GARI
Contratação por tempo determinado	EDSON BORGES DA SILVA	9410377	SEC- EDUC- OPERACIONAL- FUNDEB-70%-CTR	MOTORISTA D CTR
Afastamento contando o tempo de serviço	EDSON DE BARROS BEZERRA	700061	SEC. M. DE INFRAESTR. E SERV. URBANO-EST	ELETRICISTA
Admissão p/ cargo efetivo	EDSON PAULO BOMFIM DE OLIVEIRA	9224233	SEC- EDUC-ED. INF.- OPERACIONAL-70%-EST	AUX. DE SER. GERAIS
Contratação por tempo determinado	EDUARDA FERREIRA MONTEIRO	94101046	SEC- EDUC- ENS. FUND.-MAG.- 70%-CTR	PROFESSOR CTR
Afastamento contando o tempo de serviço	EDUARDA RIBEIRO DO ESPIRITO SANTO LIMA	93221196	SEC- EDUC-ED. INF.- OPERACIONAL-70%-EST	MONITORA
Contratação por tempo determinado	EDUARDO AGENOR DA SILVA	94101068	LIMPEZA URBANA E MANUTENÇÃO- CTR	GARI-CTR
Admissão p/ cargo comissionado	EDUARDO CALISTO RIBEIRO JUNIOR	9410149	SEC. MUN. DA RECEITA E PLAN. URBANO-COM	SEC. DA RECEITA E PLANEJAMENTO URBANO
Contratação por tempo determinado	EDUARDO DA SILVA VICENTE JUNIOR	9410847	SEC- EDUC- ENS. FUND.-MAG.- 70%-CTR	PROFESSOR CTR
Admissão p/ cargo comissionado	EDUARDO GASPAS CHAVES CAVALCANTI DA SILVA	9410564	SEC. MUN. DE DESENV. SOCIAL E HUMANO-COM	SECRETÁRIO EXEC DA SEC DE DES SOCIAL COM
Retorno de afastamento (contando ou não tempo de serviço)	EDUARDO SALES DE MELO	8020830	SEC- EDUC.- ENS. FUND. MAG.- 70%-EST	PROFESSOR CL-BI
Contratação por tempo	EDUARDO SOUZA DE LIMA	9224588	LIMPEZA URBANA E MANUTENÇÃO- CTR	GARI-CTR

determinado				
Admissão p/ cargo comissionado	EDVALDO ALVES DE SOUZA	94101312	SEC. M. DE ESPORTE, JUVENTUDE E LAZ.-COM	COORDENADOR DOS ESTADIOS DE FUTEBOL COM
Admissão p/ cargo comissionado	EDVALDO BANDEIRA DE SOUZA	94101357	SEC. M. DE TURISMO, CULT. E DES ECON-COM	ASSESSOR DE GABINETE COM
Contratação por tempo determinado	EDVALDO BARBOSA DA SILVA	9410615	SEC- EDUC- OPERACIONAL- FUNDEB-70%-CTR	PORTEIRO- CTR
Contratação por tempo determinado	EDVALDO FERREIRA DE SANTANA	9410476	SEC. MUN. DE SEG. PUB. E DEF. CIVIL CTR	VIGIA-CTR
Contratação por tempo determinado	EDVALDO SANTOS DO NASCIMENTO	9322051	LIMPEZA URBANA E MANUTENÇÃO- CTR	GARI-CTR
Contratação por tempo determinado	EDVANIA FERNANDES DE SOUZA	9410720	SEC- EDUC- EDUC. INFANTIL- MAG.-70%-CTR	PROFESSOR CTR
Contratação por tempo determinado	EDVANIA RODRIGUES DA SILVA	9410616	SEC- EDUC- OPERACIONAL- FUNDEB-70%-CTR	MERENDEIRA-CTR
Contratação por tempo determinado	ELAINE CRISTINA DA SILVA	9410894	MAN.DAS.ATIV.PROG.DE.AQUIS.DE.ALIM. CTR	ATENDENTE TECNICO-CTR
Admissão p/ cargo comissionado	ELAINE DA SILVA SANTOS	94101292	SEC. MUN. DE DESENV. SOCIAL E HUMANO-COM	CHEFE DE SET PROG E PROJETOS P IDOSO COM
Reestruturação de cargos	ELAINE DE SOUZA SANTOS	8002698	GABINETE DO PREFEITO- COM	PROFESSOR CL-BI
Contratação por tempo determinado	ELAINE MARIA DE LIMA	9410522	PROG. CRIANÇA FELIZ- CTR	VISITADOR SOCIAL CTR
Contratação por tempo determinado	ELANIA MENEZES DA SILVA	9410321	PROG. BOLSA FAMÇA LIA- CTR	COORDENADOR- CTR
Contratação por tempo determinado	ELANY CRISTINE CABRAL MEIRELES	94101213	PROG. BOLSA FAMÇA LIA- CTR	ASSIST. SOCIAL-CTR
Retorno de afastamento (contando ou não tempo de serviço)	ELAYNE CRYSTINI ALBINO SOUTO MAIOR DE OLIVEIRA LIMA	93221228	SEC- EDUC- OPERACIONAL- FUNDEB-70%- EST	PROFESSOR CL-AII
Contratação por tempo determinado	ELAYNE DE ASSIS DOS SANTOS	9410949	SEC. EDUC-ED. INF.- OPERACIONAL-70%-CTR	MONITORA-CTR
Afastamento contando o tempo de serviço	ELCIENE DE LIMA BARBOSA AZEVEDO	206010	SEC. MUNIC. DE DESENV. SOCIAL E HUM.-EST	AUX. DE SER. GERAIS
Alteração da unidade orçamentária de trabalho	ELIABE LIMA DE MOURA	400009	SEC. MUNIC. DE DESENV. SOCIAL E HUM.-EST	AUX. ADMINISTRATIVO
Contratação por tempo	ELIANA LUIZ DOS SANTOS ALVES	9410895	SEC. MUNIC. DE DESENV. SOCIAL E	AUX. DE SER. GERAIS-

determinado			HUM.-CTR	CTR
Contratação por tempo determinado	ELIDA NASCIMENTO CORDEIRO	9411303	SECRET. MUNICIPAL DE ADMINSTRACAO- CTR	ATENDENTE TECNICO-CTR
Contratação por tempo determinado	ELIDA PEREIRA DOS SANTOS BARBOSA	94101202	SEC. EDUC-ED. INF.- OPERACIONAL-70%-CTR	AUX. DE SER. GERAIS-CTR
Admissão p/ cargo efetivo	ELIDENAL CASTILHO DA SILVA FILHO	93221095	SEC- EDUC.- ENS. FUND. MAG.- 70%-EST	PROFESSOR CL-AII
Contratação por tempo determinado	ELIDIENE FERREIRA DA SILVA CABRAL	9410590	SEC. EDUC-ED. INF.- OPERACIONAL-70%-CTR	MONITORA-CTR
Admissão p/ cargo efetivo	ELIEL JOSE GONCALVES DUTRA	700033	SEC- EDUC- OPERACIONAL- FUNDEB-70%- EST	MOTORISTA
Contratação por tempo determinado	ELIELSON DE BARROS BEZERRA	9410378	SEC- EDUC- OPERACIONAL- FUNDEB-70%-CTR	MOTORISTA D CTR
Retorno de afastamento (contando ou não tempo de serviço)	ELIENE NUNES DE ALMEIDA	8020815	SEC- EDUC.- ENS. FUND. MAG.- 70%-EST	PROFESSOR CL-BII
Afastamento contando o tempo de serviço	ELIETE MARIA DA CONCEICAO	800542	SEC- EDUC- OPERACIONAL- FUNDEB-70%- EST	AUX. DE SER. GERAIS
Admissão p/ cargo comissionado	ELIEZER LIMA DE MOURA FILHO	9410427	DEMUTRAN-COM	CHEFE DA SEC DE SERV GERAIS
Contratação por tempo determinado	ELIS MARIA DANTAS DA SILVA SANTOS	9411360	SEC- EDUC- ENS. FUND.-MAG.- 70%-CTR	ADJUNTO PEDAGÓGICO CTR
Contratação por tempo determinado	ELISABETE DE SOUZA CONCEICAO	94101039	SEC- EDUC- OPERACIONAL- FUNDEB-70%-CTR	CUIDADOR(A) - CTR
Contratação por tempo determinado	ELISANGELA PEREIRA DA SILVA	94101212	PROGRAMA SCFV- CTR	ORIENTADOR(A) SOCIAL-CTR
Admissão p/ cargo comissionado	ELIZABETH BATISTA DOS SANTOS	94101327	SEC. EDUC. EDUC. MAG. 70% COM	DIRETOR ADJUNTO DE ESCOLA COM
Retorno de afastamento (contando ou não tempo de serviço)	ELIZABETH CAETANO GOMES DE LIMA	802051	SEC- EDUC- EDUC. INFANTIL- MAG.-70%-EST	PROFESSOR CL-AII
Admissão p/ cargo comissionado	ELIZABETH CRISTINA DOS SANTOS BARBOSA	9410265	SEC. MUN. DA RECEITA E PLAN. URBANO-COM	CHEFE DO DEPARTAMENTO DE ISSQN
Admissão p/ cargo efetivo	ELIZANGELA MARIA DA CONCEICAO	93221197	SEC- EDUC-ED. INF.- OPERACIONAL-70%-EST	MONITORA
Contratação por tempo determinado	ELIZEU ANTONIO DOS SANTOS	94101219	SECRETARIA MUNICIPAL DA AGRICULTURA-CTR	ATENDENTE TECNICO-CTR

Retorno de afastamento (contando ou não tempo de serviço)	ELOIZA GONCALVES DUTRA	201004	SEC- EDUC.- ENS. FUND. MAG.- 70%-EST	AUX. DE CRECHE
Contratação por tempo determinado	ELTON DA CRUZ RESENDE	9410781	SEC- EDUC- OPERACIONAL- FUNDEB-70%-CTR	AUX. DE SER. GERAIS-CTR
Admissão p/ cargo comissionado	ELTON JOSE DE LIMA SILVA	9410425	DEMUTRAN-COM	CHEF DA SEC DE TAXI, MOTO TAXI, ALTERNAT
Contratação por tempo determinado	ELYSIA DE SOUZA GOMES CORREIA	94101350	SEC- EDUC- OPERACIONAL- FUNDEB-70%-CTR	INSPETORA CTR
Retorno de afastamento (contando ou não tempo de serviço)	ELZA FERNANDA RAIMUNDO	8020819	SEC. M. DE INFRAESTR. E SERV. URBANO-EST	PROFESSOR CL-AII
Retorno de afastamento (contando ou não tempo de serviço)	ELZA LOPES DA SILVA	802055	SEC MUNICIPAL DE MEIO AMBIENTE EST	PROFESSOR CL-AII
Contratação por tempo determinado	EMILENE RIBEIRO DA SILVA	9410591	SEC. EDUC-ED. INF.- OPERACIONAL-70%-CTR	MERENDEIRA-CTR
Contratação por tempo determinado	EMILIA MARIA ANTERO FIDELES ARAUJO	94101195	SEC- EDUC- ENS. FUND.-MAG.- 70%-CTR	PROFESSOR CTR
Contratação por tempo determinado	EMILLY CAMILY PEREIRA DOS SANTOS	94101286	SEC- EDUC- OPERACIONAL- FUNDEB-70%-CTR	CUIDADOR(A) - CTR
Contratação por tempo determinado	EMMANUELLE CRISTINE TAVARES GABI	9410169	MANUT.DAS.ATIV.DA CASA DA CIDADANIA CTR	ATENDENTE TECNICO-CTR
Admissão p/ cargo efetivo	ENIO SANTOS MESQUITA	9223331	SEC. M. DA RECEITA- DEP. DE TRIBUTOS-EST	FISCAL DE OBRAS
Contratação por tempo determinado	ENOQUE ANTONIO DOS SANTOS	94101185	SEC. MUN. DE SEG. PUB. E DEF. CIVIL CTR	VIGIA-CTR
Contratação por tempo determinado	ERALDO RODRIGUES DA SILVA	9224591	LIMPEZA URBANA E MANUTENÇÃO- CTR	GARI-CTR
Admissão p/ cargo efetivo	ERIBERTO JOSE DE OLIVEIRA	700013	SEC. M. DA RECEITA- DEP. DE TRIBUTOS-EST	FISCAL DE OBRAS
Contratação por tempo determinado	ERICK TAILAN SILVA SANTOS	94101172	SEC- EDUCAÇÃO- MDE- VIGILç,NCIA-CTR	VIGIA-CTR
Contratação por tempo determinado	ERICKA REGINA MOREIRA DA SILVA	9224592	LIMPEZA URBANA E MANUTENÇÃO- CTR	GARI-CTR
Retorno de afastamento (contando ou não tempo de serviço)	ERILEIDE PEREIRA NERY	800547	GUARDA MUNICIPAL- EST	PROFESSOR CL-AII

Retorno de afastamento (contando ou não tempo de serviço)	ERINALDO VIRGILIO DE OLIVEIRA	302024	SEC. M. DE INFRAESTR. E SERV. URBANO-EST	VIGIA
Contratação por tempo determinado	ERIVALDO BARBOZA SOARES	9410577	SEC- EDUCAÇÃO- MDE- CTR	PINTOR-CTR
Retorno de afastamento (contando ou não tempo de serviço)	ERIVALDO RIBEIRO DA SILVA	803087	SEC. M. DE INFRAESTR. E SERV. URBANO-EST	PROFESSOR CL-AII
Retorno de afastamento (contando ou não tempo de serviço)	ERIVAN NUNES DE SANTANA	8020960	SEC- EDUC.- ENS. FUND. MAG.- 70%-EST	AGENTE DE TRANSITO
Contratação por tempo determinado	ERLAN COSTA DOS SANTOS	9410404	SEC. M. DE INFRAESTR. E SERV. URBANO-CTR	AJUDANTE DE ELETRICISTA-CTR
Retorno de afastamento (contando ou não tempo de serviço)	ERONICA GUEDES DOS SANTOS	800531	SEC- EDUC- EDUC. INFANTIL- MAG.- 70%-EST	AUX. DE SER. GERAIS
Admissão p/ cargo comissionado	ESAU NASCIMENTO RODRIGUES	94101251	SEC. M. DE INFRAESTR. E SERV. URBANO-COM	SECRETARIO(A) ADJUNTO(A)
Alteração da unidade orçamentária de trabalho	ESDRAS GONSALVES DOS SANTOS	300013	SEC. M. DA RECEITA- DEP. DE TRIBUTOS-EST	DIGITADOR
Afastamento contando o tempo de serviço	ESMERALDA DO NASCIMENTO	8020931	SEC- EDUC- OPERACIONAL- FUNDEB- 70%- EST	MERENDEIRA
Pensão especial (decisão judicial)	EUCLENES FLORENTINA DE SOUZA	9324410	OUVIDORIA-COM	PENSAO ALIMENTICIA
Retorno de afastamento (contando ou não tempo de serviço)	EUGENIO PACHELLY BARBOSA DA SILVA FILHO	8020908	SEC- EDUC.- ENS. FUND. MAG.- 70%-EST	AUX. ADMINISTRATIVO
Contratação por tempo determinado	EURILENE DO NASCIMENTO GONCALVES DE SOUZA	9410592	SEC. EDUC-ED. INF.- OPERACIONAL- 70%-CTR	MONITORA-CTR
Contratação por tempo determinado	EVA WILMA DA SILVA NASCIMENTO	9410721	SEC- EDUC- EDUC. INFANTIL- MAG.- 70%-CTR	PROFESSOR CTR
Contratação por tempo determinado	EVELIN VITORIA DOS SANTOS CARNEIRO	9410104	SEC- EDUC- OPERACIONAL- FUNDEB- 70%-CTR	ATENDENTE TECNICO-CTR
Contratação por tempo determinado	EVERLUCE GOMES DA SILVA	9410409	LIMPEZA URBANA E MANUTENÇÃO- CTR	GARI-CTR
Admissão p/ cargo efetivo	EVERTON ALEXANDRE PEREIRA ARAUJO	93221031	SEC. MUNIC. DE DESENV. SOCIAL E HUM.-EST	AUX. DE SER. GERAIS
Retorno de afastamento (contando ou não tempo de	EVY KAROLINE SANTOS GONÇALVES	93221199	GUARDA MUNICIPAL- EST	MONITORA

serviço)				
Admissão p/ cargo efetivo	EWENNYE RHOZE AUGUSTO LIMA	93221224	SEC- EDUC.- ENS. FUND. MAG.- 70%-EST	PROFESSOR CL-AI
Contratação por tempo determinado	EWERTON PORTO FERREIRA DA SILVA	9410850	SEC- EDUC- ENS. FUND.-MAG.- 70%-CTR	PROFESSOR CTR
Retorno de afastamento (contando ou não tempo de serviço)	EZEQUIAS LIMA DE MOURA JUNIOR	93221147	SEC- EDUC- OPERACIONAL- FUNDEB-70%- EST	AUX. DE SER. GERAIS
Contratação por tempo determinado	EZEQUIAS MOTA DO NASCIMENTO	9410841	SEC. M. DE ESPORTE, JUVENTUDE E LAZ.-CTR	AUX. DE SER. GERAIS-CTR
Contratação por tempo determinado	FABIANA BARBOSA DE SOUZA	9210420	LIMPEZA URBANA E MANUTENÇÃO- CTR	GARI-CTR
Contratação por tempo determinado	FABIANA BELO DE SANTANA	9410986	SEC- EDUC- OPERACIONAL- FUNDEB-70%-CTR	CUIDADOR(A) - CTR
Admissão p/ cargo efetivo	FABIANO VIEIRA DA COSTA	93221313	SEC- EDUC- OPERACIONAL- FUNDEB-70%- EST	AUXILIAR DE DISCIPLINA
Contratação por tempo determinado	FABIO DA SILVA CARVALHO	9224655	LIMPEZA URBANA E MANUTENÇÃO- CTR	GARI-CTR
Contratação por tempo determinado	FABIO DA SILVA MORAIS ALBUQUERQUE	9410770	SEC- EDUC- OPERACIONAL- FUNDEB-70%-CTR	MOTORISTA D CTR
Contratação por tempo determinado	FABIO FRANCISCO DO NASCIMENTO	9410308	SEC- EDUCAÇÃO- MDE- CTR	ELETRICISTA-CTR
Contratação por tempo determinado	FABIO GUILHERMINO DE MOURA	9410485	SEC- EDUCAÇÃO- MDE- VIGILç,NCIA-CTR	VIGIA-CTR
Contratação por tempo determinado	FABIO JOSE DA SILVA	94101179	SEC- EDUC- ENS. FUND.-MAG.- 70%-CTR	PROFESSOR CTR
Contratação por tempo determinado	FABIO JOSE FERREIRA	9410926	SEC- EDUCAÇÃO- MDE- VIGILç,NCIA-CTR	VIGIA-CTR
Contratação por tempo determinado	FABIO KOHLER DE CARVALHO	94101211	SEC. MUNIC. DE DESENV. SOCIAL E HUM.-CTR	EDUCADOR Fç• SICO
Contratação por tempo determinado	FABIOLA BELO DE SANTANA SILVA	94101217	SEC. MUNIC. DE DESENV. SOCIAL E HUM.-CTR	AUX. DE SER. GERAIS-CTR
Admissão p/ cargo efetivo	FABIOLA DIONE RIBEIRO BARBOSA	93221148	SEC- EDUC- OPERACIONAL- FUNDEB-70%- EST	AUX. DE SER. GERAIS
Afastamento contando o tempo de serviço	FATIMA DE LOURDES DOS SANTOS PEREIRA	803043	SEC- EDUC.- ENS. FUND. MAG.- 70%-EST	PROFESSOR CL-AII
Contratação por tempo determinado	FATIMA IZABEL DO NASCIMENTO	9410626	SEC- EDUC- OPERACIONAL- FUNDEB-70%-CTR	AUX. DE SER. GERAIS-CTR

Admissão p/ cargo comissionado	FELIPE HALLAN MENEZES DA SILVA DUTRA	9410283	GABINETE DO PREFEITO- COM	GERENTE OPERACIONAL DE LICITAÇÃO
Contratação por tempo determinado	FELIPE SANTANA DA SILVA	9410855	SEC- EDUC- ENS. FUND.-MAG.- 70%-CTR	PROFESSOR CTR
Contratação por tempo determinado	FERNANDA CRISTIANA VIEIRA DOS ANJOS	94101089	SEC. EDUC-ED. INF.- OPERACIONAL-70%-CTR	CUIDADOR(A) - CTR
Contratação por tempo determinado	FERNANDA DOS SANTOS PEREIRA	93221019	SEC- EDUC- EDUC. INFANTIL- MAG.- 70%-CTR	PROFESSOR/DIRETOR ESCOLAR
Admissão p/ cargo efetivo	FERNANDA HELLEN GOMES VIEIRA DA COSTA	93221096	SEC- EDUC.- ENS. FUND. MAG.- 70%-EST	PROFESSOR CL-AII
Admissão p/ cargo efetivo	FERNANDA PATRICIA DA SILVA	8040022	SEC- EDUC.- ENS. FUND. MAG.- 70%-EST	SUPERVISOR(A) ESCOLAR - EST.
Contratação por tempo determinado	FERNANDA VIEIRA DUTRA SILVA	9410723	SEC- EDUC- EDUC. INFANTIL- MAG.- 70%-CTR	PROFESSOR CTR
Contratação por tempo determinado	FERNANDO ANTONIO ALBUQUERQUE FILHO	9410771	SEC- EDUC- OPERACIONAL- FUNDEB-70%-CTR	MOTORISTA D CTR
Contratação por tempo determinado	FERNANDO MACENA DE ALMEIDA	9410922	SEC- EDUCAÇÃO- MDE- VIGILANCIA-CTR	VIGIA-CTR
Contratação por tempo determinado	FERNANDO NASCIMENTO DA SILVA	9410932	SEC- EDUCAÇÃO- MDE- VIGILANCIA-CTR	VIGIA-CTR
Contratação por tempo determinado	FERNANDO RODRIGUES DA ROCHA	9410617	SEC- EDUC- OPERACIONAL- FUNDEB-70%-CTR	PORTEIRO- CTR
Contratação por tempo determinado	FERNANDO VALENTIM DA SILVA	9410627	SEC- EDUC- OPERACIONAL- FUNDEB-70%-CTR	PORTEIRO- CTR
Contratação por tempo determinado	FHEYLAINE DE CASSIA FERRER	94101214	CRAS- CENTRO DE REF. DA ASST. SOCIAL-CTR	PSICOLOGA-CTR
Retorno de afastamento (contando ou não tempo de serviço)	FLAVIA DE ARAUJO FARIAS	801029	SEC- EDUC.- ENS. FUND. MAG.- 70%-EST	AUX. ADMINISTRATIVO
Contratação por tempo determinado	FLAVIA KEMILLY DA SILVA BARROS	9410523	PROG. CRIANÇA FELIZ- CTR	VISITADOR SOCIAL CTR
Reestruturação de cargos	FLAVIA MACHADO RODRIGUES	8020690	DEMUTRAN-COM	PROFESSOR CL-AII
Contratação por tempo determinado	FLAVIA MARIA DA SILVA LIMA	9410594	SEC. EDUC-ED. INF.- OPERACIONAL-70%-CTR	AUX. DE COZINHA- CTR
Pensão especial (decisão judicial)	FLAVIANA DOS SANTOS DA SILVA	9210570	SEC. M. DE INFRAESTR. E SERV. URBANO-COM	PENSAO ALIMENTICIA
Contratação por tempo determinado	FLAVIO JOSE DOS SANTOS	94101186	SEC. MUN. DE SEG. PUB. E DEF. CIVIL CTR	VIGIA-CTR

Contratação por tempo determinado	FLAVIO VICENTE DOS SANTOS	9224656	LIMPEZA URBANA E MANUTENÇÃO- CTR	OPERADOR DE ROÇADEIRA CTR
Admissão p/ cargo comissionado	FLAVIO VILIAN DOS SANTOS	94101294	DEMUTRAN-COM	DIRETOR DE OPERAÇÕES COM
Admissão p/ cargo efetivo	FRANCINALDO DE OLIVEIRA SOUZA	93221215	DEMUTRAN-EST	AGENTE DE TRANSITO
Contratação por tempo determinado	FRANCINEIDE GUEDES DE ARAUJO	94101082	SEC- EDUC- OPERACIONAL- FUNDEB-70%-CTR	CUIDADOR(A) - CTR
Contratação por tempo determinado	FRANCISCA IOLANDA GONCALVES DOS SANTOS	94101129	SEC- EDUC- ENS. FUND.-MAG.- 70%-CTR	PROFESSOR CTR
Admissão p/ cargo comissionado	FRANCISCO CARLOS DE FIGUEIREDO PINHEIRO	9410148	GABINETE DO PREFEITO- COM	ASSESSOR DE GABINETE DA PREFEITA-API COM
Contratação por tempo determinado	FRANCISCO DE ASSIS DA SILVA	9224657	LIMPEZA URBANA E MANUTENÇÃO- CTR	GARI-CTR
Admissão p/ cargo comissionado	FRANCISCO DE ASSIS TRAJANO DOS SANTOS	94101297	SECRETARIA MUNICIPAL DAS FINANÇAS-COM	ASSESSOR TECNICO DA TESOUREARIA GERAL COM
Contratação por tempo determinado	FRANCISCO DE PAULA FERREIRA DA SILVA	9410417	SEC. M. DE INFRAESTR. E SERV. URBANO-CTR	ALMOXARIFE CTR
Admissão p/ cargo efetivo	FRANCISCO ELTON BARBOSA FILHO	9224340	SEC. M. DE INFRAESTR. E SERV. URBANO-EST	GARI
Contratação por tempo determinado	FRANCISCO ELTON GALVAO ARAUJO	94101334	SEC- EDUC- ENS. FUND.-MAG.- 70%-CTR	PROFESSOR CTR
Admissão p/ cargo efetivo	FRANCISCO RIDOM DE SOUSA	707002	SEC. M. DE INFRAESTR. E SERV. URBANO-EST	GARI
Reestruturação de cargos	FRANKLIN JORGE CORREIA DE SOUSA OLIVEIRA	800529	SEC. EDUC. EDUC. MAG. 70% COM	PROFESSOR CL-BI
Admissão p/ cargo efetivo	GABRIELA FRANCISCA DE SOUSA	932211200	SEC- EDUC-ED. INF.- OPERACIONAL-70%-EST	AUX. DE SER. GERAIS
Contratação por tempo determinado	GABRIELLA MARIA DA SILVA	9410597	SEC. EDUC-ED. INF.- OPERACIONAL-70%-CTR	MONITOR(A) DE TRANSPORTE
Contratação por tempo determinado	GABRIELLY PEREIRA DO NASCIMENTO	9410598	SEC. EDUC-ED. INF.- OPERACIONAL-70%-CTR	MONITORA-CTR
Contratação por tempo determinado	GEANE ALEXANDRE DA SILVA	9410618	SEC- EDUC- OPERACIONAL- FUNDEB-70%-CTR	MERENDEIRA-CTR
Contratação por tempo determinado	GEANE BARBOSA DO NASCIMENTO	9410851	SEC- EDUC- ENS. FUND.-MAG.- 70%-CTR	PROFESSOR CTR
Contratação por tempo determinado	GECILENE VITORINO DA SILVA	94101096	SEC- EDUC- ENS. FUND.-MAG.- 70%-CTR	PROFESSOR CTR

Admissão p/ cargo efetivo	GEDIANE DOS SANTOS BARROS	8020901	SEC- EDUC-ED. INF.- OPERACIONAL-70%-EST	AUX. DE CRECHE
Contratação por tempo determinado	GEFERSON FIRMO DA SILVA	9410939	SEC- EDUCAÇÃO- MDE- VIGILç,NCIA-CTR	VIGIA-CTR
Admissão p/ cargo efetivo	GEIMERSON CARLOS SILVA DE SOUSA	93221098	SEC- EDUC.- ENS. FUND. MAG.- 70%-EST	PROFESSOR CL-BI
À disposição com ônus	GENILDA ANTONIA DA SILVA	8020862	SEC. M. DE INFRAESTR. E SERV. URBANO-EST	GARI
Admissão p/ cargo comissionado	GENILDA MELO DA SILVA	94101000	SEC. M. DE TURISMO, CULT. E DES ECON-COM	CHEFE DA DIVISçfO DE CULTURA
Admissão p/ cargo comissionado	GENILDO BARROS DOS SANTOS	9410557	SECRETARIA MUN DE ARTICULAÇÃO POLITICA	SEC ADJ. DE ARTICULAÇÃO POLç• TICA COM
Retorno de afastamento (contando ou não tempo de serviço)	GENILDO FERNANDES DE SOUZA	470	SECRET. ADMINSTRACAO- EST	ELETRICISTA
Admissão p/ cargo efetivo	GENIRALDO DOS SANTOS BARROS FILHO	9224551	SEC. M. DE INFRAESTR. E SERV. URBANO-EST	GARI
Admissão p/ cargo efetivo	GEORGE HENRIQUE DE VASCONCELOS GOMES	93221099	SEC- EDUC.- ENS. FUND. MAG.- 70%-EST	PROFESSOR CL-BI
Admissão p/ cargo comissionado	GEORGIA PAULA BEZERRA DA SILVA	94101324	SEC. EDUC. EDUC. MAG. 70% COM	DIRETOR GERAL DE ESCOLA COM
Admissão p/ cargo comissionado	GEOVANA MELO DOS SANTOS DE OLIVEIRA	94101146	SEC. MUN. DE DESENV. SOCIAL E HUMANO-COM	ASSESSOR DE GABINETE COM
Contratação por tempo determinado	GEOVANIA COSMA DA SILVA	94101124	SEC. EDUC-ED. INF.- OPERACIONAL-70%-CTR	MONITORA-CTR
Contratação por tempo determinado	GEOVANIA MARIA DA SILVA	9410724	SEC- EDUC- EDUC. INFANTIL- MAG.- 70%-CTR	PROFESSOR CTR
Nomeação de efetivo para função de confiança/cargo comissionado	GEOVANIA RODRIGUES PONTES	800570	SEC- EDUCAÇÃO- MDE- COM	PROFESSOR CL-AII
Contratação por tempo determinado	GEOVANIA CAETANO GOMES	9410912	SEC. MUNIC. DE DESENV. SOCIAL E HUM.-CTR	ATENDENTE TECNICO-CTR
Contratação por tempo determinado	GERALDO PAULO DE SANTANA	9210408	LIMPEZA URBANA E MANUTENÇÃO- CTR	GARI-CTR
Admissão p/ cargo efetivo	GERCINO TERTULIANO DE ANDRADE NETO	9224389	SEC. M. DE INFRAESTR. E SERV. URBANO-EST	FISCAL DE LIMPEZA
Contratação por tempo determinado	GERLANE FERNANDES DE OLIVEIRA	9411320	SEC- EDUC- OPERACIONAL- FUNDEB-70%-CTR	MONITORA-CTR

Reestruturação de cargos	GERLANE OLIVEIRA DE ANDRADE RODRIGUES	800527	DEMUTRAN-COM	PROFESSOR CL-BI
Contratação por tempo determinado	GERLANE ROBERTA DE OLIVEIRA	94101336	SEC- EDUC- ENS. FUND.-MAG.- 70%-CTR	PROFESSOR CTR
Contratação por tempo determinado	GERLANIA PEREIRA CAMELO	9410640	SEC. EDUC-ED. INF.- OPERACIONAL-70%-CTR	MONITORA-CTR
Admissão p/ cargo comissionado	GERONCIO FELIX DO NASCIMENTO	94101311	SEC. M. DE ESPORTE, JUVENTUDE E LAZ.-COM	COORDENADOR D ATIV ESPORTIVAS EXTERNAS
Contratação por tempo determinado	GERSON BARBOSA DA COSTA	9410411	SEC. M. DE INFRAESTR. E SERV. URBANO-CTR	MARCENEIRO-CTR
Contratação por tempo determinado	GERSON FELIX DANTAS NETO	9410852	SEC- EDUC- ENS. FUND.-MAG.- 70%-CTR	PROFESSOR CTR
Contratação por tempo determinado	GESSICA ALVES FIGUEIREDO	9224778	SEC- EDUC- ENS. FUND.-MAG.- 70%-CTR	PROFESSOR/ADJUNTO PEDAGÓGICO CTR
Contratação por tempo determinado	GESSICA NATACIA DOS SANTOS SOUZA	9410988	SEC- EDUC- OPERACIONAL- FUNDEB-70%-CTR	COZINHEIRO(A) CTR
Alteração da unidade orçamentária de trabalho	GIANE SOARES DE SOUZA	94101280	SEC. EDUC. MDE. EST.	NUTRICIONISTA
Reestruturação de cargos	GILCE DE AZEVEDO DA SILVA	800512	SECRETARIA MUNICIPAL DA AGRICULTURA-COM	PROFESSOR CL-BI
Contratação por tempo determinado	GILCELIA PAULO DE BARROS	9410951	SEC. EDUC-ED. INF.- OPERACIONAL-70%-CTR	AUX. DE SER. GERAIS-CTR
Retorno de afastamento (contando ou não tempo de serviço)	GILDETE VALERIO SANTOS CAVALCANTI	202011	SEC. MUNIC. DE DESENV. SOCIAL E HUM.-EST	AUX. DE CRECHE
Contratação por tempo determinado	GILGLECIA PAULO DE BARROS	94101181	SEC- EDUC- OPERACIONAL- FUNDEB-70%-CTR	AUX. DE SER. GERAIS-CTR
Retorno de afastamento (contando ou não tempo de serviço)	GILSA BARBOSA DA SILVA	9080225	SEC. M. DE INFRAESTR. E SERV. URBANO-EST	AUX. DE SER. GERAIS
Admissão p/ cargo comissionado	GILSON FERREIRA DE MOURA	9410394	SECRET. MUNICIPAL DO MEIO AMBIENTE-COM	DIR. DA DIVISÃO DE RECURSOS HUMANOS-COM
Admissão p/ cargo efetivo	GILSON PEREIRA PEDROSA	93221318	SEC- EDUC- OPERACIONAL- FUNDEB-70%- EST	AUX. DE SER. GERAIS
Contratação por tempo determinado	GILVANICE FIRMO DA SILVA	9410619	SEC- EDUC- OPERACIONAL- FUNDEB-70%-CTR	AUXILIAR DE ENSINO-CTR
Contratação por tempo determinado	GILVANICE HENRIQUES SILVA	9410168	MANUT.DAS.ATIV.DA CASA DA CIDADANIA CTR	ATENDENTE TECNICO-CTR

Admissão p/ cargo efetivo	GILVANICE MARIA FELICIO DA SILVA	93221319	SEC- EDUC- OPERACIONAL- FUNDEB-70%- EST	AUX. DE SER. GERAIS
Retorno de afastamento (contando ou não tempo de serviço)	GIORGIO CESAR XAVIER APOLINARIO	8020994	SECRET. ADMINSTRACAO- EST	GUARDA MUNICIPAL
Admissão p/ cargo comissionado	GIOVANNA KALLYANE PONTES CORREIA	94101301	SEC. EDUC. EDUC. MAG. 70% COM	ASSESSOR DE CONTR APLICACAO DAS DESPESAS
Contratação por tempo determinado	GIOVANNA VICTORIA DA SILVA	9410853	SEC- EDUC- ENS. FUND.-MAG.- 70%-CTR	PROFESSOR CTR
Contratação por tempo determinado	GIRLENE CEZAR ALVES DA SILVA	9410725	SEC- EDUC- EDUC. INFANTIL- MAG.-70%-CTR	PROFESSOR CTR
Contratação por tempo determinado	GIRLENE DA SILVA SANTOS	9310641	SEC. EDUC-ED. INF.- OPERACIONAL-70%-CTR	AUX. DE SER. GERAIS-CTR
Admissão p/ cargo efetivo	GIRLENE GOMES DA CRUZ	802052	SEC- EDUC.- ENS. FUND. MAG.- 70%-EST	PROFESSOR CL-AI
Admissão p/ cargo efetivo	GIRLEY LIMA E SILVA OLIVEIRA	93221226	SEC- EDUC.- ENS. FUND. MAG.- 70%-EST	PROFESSOR CL-AII
Admissão p/ cargo efetivo	GISELDA DE PAIVA BISPO	93221150	SEC- EDUC- OPERACIONAL- FUNDEB-70%- EST	AUX. DE SER. GERAIS
Contratação por tempo determinado	GISELDA FERREIRA DE OLIVEIRA	94101210	SEC- EDUC- EDUC. INFANTIL- MAG.-70%-CTR	PROFESSOR CTR
Afastamento contando o tempo de serviço	GISELDA GOMES DOS SANTOS	800556	SEC- EDUC- EDUC. INFANTIL- MAG.-70%-EST	PROFESSOR CL-AII
Retorno de afastamento (contando ou não tempo de serviço)	GISELE GOMES DA CRUZ	802058	SEC- EDUC.- ENS. FUND. MAG.- 70%-EST	PROFESSOR CL-AII
Contratação por tempo determinado	GISELE GOMES DA SILVA	9410989	SEC- EDUC- OPERACIONAL- FUNDEB-70%-CTR	CUIDADOR(A) - CTR
Contratação por tempo determinado	GISELE SANTOS DO NASCIMENTO BORGES	94101091	SEC- EDUC- OPERACIONAL- FUNDEB-70%-CTR	CUIDADOR(A) - CTR
Afastamento contando o tempo de serviço	GISELLE COATTI	8020709	SEC- EDUC.- ENS. FUND. MAG.- 70%-EST	SUPERVISOR(A) ESCOLAR - EST.
Contratação por tempo determinado	GIVALDO JOSE RIBEIRO	93230014	SEC. M. DE INFRAESTR. E SERV. URBANO-CTR	ASSIST. Tç%oCNICO DA LIMPEZA URBANA CTR
Retorno de afastamento (contando ou não tempo de serviço)	GIVANILDO BASTOS DA SILVA	94101235	SEC- EDUC.- ENS. FUND. MAG.- 70%-EST	GARI-CTR
Contratação por tempo	GIVANILDO COSME ALVES DE SOUZA	9410943	SEC- EDUCACÃO- MDE- VIGILç,NCIA-	VIGIA-CTR

determinado			CTR	
Contratação por tempo determinado	GIVANILDO FELIPE VICENTE	9410952	SEC. EDUC-ED. INF.- OPERACIONAL-70%-CTR	MONITOR(A) DE TRANSPORTE
Reestruturação de cargos	GLAUBER MIRANDA DE LIMA	8020917	SEC. MUN. DA RECEITA E PLAN. URBANO-COM	GUARDA MUNICIPAL CGM-2/I
Nomeação de efetivo para função de confiança/cargo comissionado	GLAUCIA MATIAS DE OLIVEIRA LIMA	800559	SECRETARIA MUNICIPAL DA AGRICULTURA-COM	PROFESSOR CL-AII
Contratação por tempo determinado	GLAUCIKLEIDE PAULA BERNARDO DA SILVA	94101115	SEC- EDUC- ENS. FUND.-MAG.- 70%-CTR	COORDENADOR- CTR
Contratação por tempo determinado	GLAUCILEIDE PAULO BERNARDO DA SILVA	94101114	SEC- EDUC- ENS. FUND.-MAG.- 70%-CTR	COORDENADOR- CTR
Contratação por tempo determinado	GLEICIANE ANDRADE DO NASCIMENTO	9410167	MANUT.DAS.ATIV.DA CASA DA CIDADANIA CTR	ATENDENTE TECNICO-CTR
Contratação por tempo determinado	GREICIELE VIEIRA DA CRUZ FREIRE	9410726	SEC- EDUC- ENS. FUND.-MAG.- 70%-CTR	PSICOPEDAGOGA CTR
Contratação por tempo determinado	GREYCE KELLY OLIVEIRA DA SILVA	94101226	LIMPEZA URBANA E MANUTENÇÃO- CTR	GARI-CTR
Contratação por tempo determinado	GUILHERME PEREIRA DA SILVA NETO	9410854	SEC- EDUC- ENS. FUND.-MAG.- 70%-CTR	PROFESSOR CTR
Admissão p/ cargo efetivo	GUSTAVO HENRIQUE DA SILVA	9224585	SEC. M. DE INFRAESTR. E SERV. URBANO-EST	GARI
Admissão p/ cargo comissionado	GUSTAVO HENRIQUE SANTOS MENEZES	94101254	SEC. M. DE SEG. PçşBL. E DEFESA CIVIL-COM	ASSESSOR DE GABINETE COM
Nomeação de efetivo para função de confiança/cargo comissionado	HAROLDO DE OLIVEIRA SILVA	8020941	GABINETE DO PREFEITO- COM	OUVIDOR-FC - COM
Admissão p/ cargo efetivo	HEIDER RODRIGUES MARTINS	9223811	SEC- EDUC- OPERACIONAL- FUNDEB-70%- EST	PORTEIRO EST
Admissão p/ cargo comissionado	HELEN MEDEIROS ROSEMBERG MARQUES	94101148	SEC- EDUCAÇÃO- MDE- COM	ASSESSOR JURIDICO COM
Contratação por tempo determinado	HELENA DA SILVA MESSIAS	9410528	CRAS- CENTRO DE REF. DA ASST. SOCIAL-CTR	AUX. DE SER. GERAIS-CTR
Retorno de afastamento (contando ou não tempo de serviço)	HELENILDA DA SILVA ALVINO FELIX	92241347	SEC. M. DE INFRAESTR. E SERV. URBANO-EST	PORTEIRO- CTR
Admissão p/ cargo comissionado	HELENO BERNARDO DE LIRA	9410381	SECRETARIA MUNICIPAL DA AGRICULTURA-COM	CHEF DO SET DE CONT DOS MANA E ABAST COM

Retorno de afastamento (contando ou não tempo de serviço)	HELIA TAVARES DE AZEVEDO	800575	SEC. M. DE INFRAESTR. E SERV. URBANO-EST	PROFESSOR CL-AII
Contratação por tempo determinado	HELMÍ JULIO DO NASCIMENTO	9410772	SEC- EDUC- OPERACIONAL- FUNDEB-70%-CTR	MOTORISTA D CTR
Retorno de afastamento (contando ou não tempo de serviço)	HENRIQUE MENEZES MARQUES	9224333	SEC- EDUC-ED. INF.- OPERACIONAL-70%-EST	GARI
Contratação por tempo determinado	HENRIQUETA DARIA RIBEIRO LIMA	94101258	SEC- EDUC- OPERACIONAL- FUNDEB-70%-CTR	CUIDADOR(A) - CTR
Contratação por tempo determinado	HERICLES DOS SANTOS COUTINHO	9410170	SEC. MUN. DE SEG. PUB. E DEF. CIVIL CTR	VIGIA-CTR
Contratação por tempo determinado	HERLANIA ALVES DO NASCIMENTO	9410858	SEC- EDUC- ENS. FUND.-MAG.- 70%-CTR	PROFESSOR CTR
Admissão p/ cargo comissionado	HERMILSON JULIO DO NASCIMENTO JUNIOR	94101305	SEC. MUN. DA RECEITA E PLAN. URBANO-COM	CHEFE DA DIVISÃO DE PARCELAMENTOS COM
Pensão especial (decisão judicial)	HERMINIA GONCALVES DO NASCIMENTO	9210233	SECRETARIA MUNICIPAL DAS FINANÇAS-COM	PENSAO ALIMENTICIA
Exoneração/ Demissão	HIGOR ASSIS DE OLIVEIRA	94101239	SEC. M. DE INFRAESTR. E SERV. URBANO-COM	GARI-CTR
Retorno de afastamento (contando ou não tempo de serviço)	HILDO SALUSTIANO DOS SANTOS	800548	SEC- EDUC.- ENS. FUND. MAG.- 70%-EST	PROFESSOR CL-AI
Contratação por tempo determinado	HINGRITCHY RODRIGUES MENEZES DE ARAUJO	9410859	SEC- EDUC- ENS. FUND.-MAG.- 70%-CTR	PROFESSOR CTR
Contratação por tempo determinado	HIZILA CORREA ALVES	9322999	SEC- EDUC- ENS. FUND.-MAG.- 70%-CTR	PROFESSOR/DIRETOR ESCOLAR
Contratação por tempo determinado	HOSANA SILVA DO NASCIMENTO	9410728	SEC- EDUC- EDUC. INFANTIL- MAG.- 70%-CTR	PROFESSOR CTR
Contratação por tempo determinado	HOZANA LE DA SILVA	9410727	SEC- EDUC- EDUC. INFANTIL- MAG.- 70%-CTR	PROFESSOR CTR
Contratação por tempo determinado	IANARA TAVARES DA SILVA	9410953	SEC. EDUC-ED. INF.- OPERACIONAL-70%-CTR	CUIDADOR(A) - CTR
Admissão p/ cargo comissionado	IANNE LIMA DE MOURA	94101319	SEC. EDUC. EDUC. MAG. 70% COM	DIRETOR GERAL DE ESCOLA COM
Admissão p/ cargo comissionado	IASMIM INGRID DE LIMA OLIVEIRA	9410141	GABINETE DO PREFEITO- COM	SEC. DA CENTRAL DE COMPRAS DO MUNICÍPIO PIO
Admissão p/ cargo efetivo	IASMIM KAYLANE DA SILVA	93221151	SEC- EDUC- OPERACIONAL- FUNDEB-	AUXILIAR DE

			70%- EST	DISCIPLINA
Admissão p/ cargo comissionado	IASMYM RIBEIRO DE LIMA	94101322	SEC. EDUC. EDUC. MAG. 70% COM	DIRETOR GERAL DE ESCOLA COM
Admissão p/ cargo efetivo	IDELBRANDO BARBOSA DA SILVA	700047	SEC. M. DE INFRAESTR. E SERV. URBANO-EST	SERVENTE DE OBRAS
Contratação por tempo determinado	IDELZUITE RAMOS DE LIMA	94101136	SEC- EDUC- ENS. FUND.-MAG.- 70%-CTR	ATENDENTE TÉCNICO PEDAGÓGICO
Admissão p/ cargo efetivo	IDRON DEVINY DOS SANTOS ALVES	9223894	SEC. M. DE INFRAESTR. E SERV. URBANO-EST	GARI
Afastamento contando o tempo de serviço	IDYANE RIBEIRO LIMA DE ALCANTARA	92241163	SEC- EDUC- EDUC. INFANTIL- MAG.- 70%-CTR	PROFESSOR CTR
Retorno de efetivo de função de confiança/cargo comissionado	IELMA VIEIRA DE OLIVEIRA	800519	SEC. M. DA RECEITA- DEP. DE TRIBUTOS-EST	AUX. DE SER. GERAIS
Contratação por tempo determinado	IEUDA LOURENCO DOS SANTOS	9410876	SEC- EDUC- ENS. FUND.-MAG.- 70%-CTR	ADJUNTO PEDAGÓGICO CTR
Contratação por tempo determinado	INALDO FERREIRA DA SILVA	94101127	LIMPEZA URBANA E MANUTENÇÃO- CTR	GARI-CTR
Contratação por tempo determinado	IOLANDA RODRIGUES BARBOSA	9410620	SEC- EDUC- OPERACIONAL- FUNDEB- 70%-CTR	AUX. DE SER. GERAIS-CTR
Retorno de efetivo de função de confiança/cargo comissionado	IRACY GUEDES DE MIRANDA SANTOS	802020	SEC. MUNIC. DE DESENV. SOCIAL E HUM.-EST	PROFESSOR/ADJUNTO PEDAGÓGICO
Contratação por tempo determinado	IRAN DOS SANTOS SILVA	94101368	LIMPEZA URBANA E MANUTENÇÃO- CTR	GARI-CTR
Contratação por tempo determinado	IRANILDA ROSENDO ALVES	9410628	SEC- EDUC- OPERACIONAL- FUNDEB- 70%-CTR	MERENDEIRA-CTR
Admissão p/ cargo efetivo	IRAPUAN RAMOS DE ARAUJO	93221152	SEC- EDUC- OPERACIONAL- FUNDEB- 70%- EST	AUX. DE SER. GERAIS
Admissão p/ cargo comissionado	IEMAR ANTONIO DA SILVA	9410555	SEC. M. DE INFRAESTR. E SERV. URBANO-COM	ASSESSOR DE GABINETE COM
Retorno de afastamento (contando ou não tempo de serviço)	IRENICE PEDRO DA SILVA	803029	SEC- EDUC- OPERACIONAL- FUNDEB- 70%- EST	PROFESSOR CL-AIII
Admissão p/ cargo comissionado	IRIANE RODRIGUES DA ROCHA	94101318	SEC. EDUC. EDUC. MAG. 70% COM	DIRETOR GERAL DE ESCOLA COM
Contratação por tempo determinado	ISABEL CRISITINA SANTOS DE LIMA	94101110	SEC. EDUC-ED. INF.- OPERACIONAL- 70%-CTR	MONITORA-CTR

Contratação por tempo determinado	ISABELLE MARIA DA SILVA	9410529	PROGRAMA SCFV- CTR	TÉCNICO DE REFERÊNCIA SCFV CTR
Admissão p/ cargo efetivo	ISAIAS BERNARDO DA SILVA	9224386	SEC. M. DE INFRAESTR. E SERV. URBANO-EST	PEDREIRO
Contratação por tempo determinado	ISAIAS DA SILVA FERREIRA	9410101126	LIMPEZA URBANA E MANUTENÇÃO- CTR	GARI-CTR
Contratação por tempo determinado	ISLAYNE PRISCILLA DE LIMA GOMES	9410690	SEC. EDUC-ED. INF.- OPERACIONAL-70%-CTR	MONITORA-CTR
Reestruturação de cargos	ISMAEL FRANCISCO VIEIRA	800580	SEC. MUN. DA RECEITA E PLAN. URBANO-COM	PROFESSOR CL-BI
Reestruturação de cargos	ISNALLY MONALLYSE MATIAS GONCALVES DE LIMA	800552	SEC. MUN. DE DESENV. SOCIAL E HUMANO-COM	PROFESSOR CL-AII
Contratação por tempo determinado	ISRAEL HENRIQUE SOUSA DE JESUS	9410469	SEC- EDUC- ENS. FUND.-MAG.- 70%-CTR	COORDENADOR- CTR
Nomeação de efetivo para função de confiança/cargo comissionado	ISRAEL JOSE DA SILVA JUNIOR	800561	SEC. M. DE INFRAESTR. E SERV. URBANO-COM	DIRETOR GERAL DE ESCOLA COM
Admissão p/ cargo comissionado	ISRAEL SALVIANO MEDEIROS MARQUES	94101366	SECRET. MUNICIPAL DE ADMINISTRACAO- COM	ASSESSOR DE GABINETE COM
Retorno de afastamento (contando ou não tempo de serviço)	IVANA SILVA DE OLIVEIRA	802057	SEC- EDUC-ED. INF.- OPERACIONAL-70%-EST	PROFESSOR CL-AII
Afastamento contando o tempo de serviço	IVANCLEA SANTOS DE LIMA	8020817	SEC- EDUC.- ENS. FUND. MAG.- 70%-EST	PROFESSOR CL-BI
Admissão p/ cargo efetivo	IVANIA CLAUDIA DA SILVA	93221202	SEC- EDUC-ED. INF.- OPERACIONAL-70%-EST	MERENDEIRA
Contratação por tempo determinado	IVANIA CORREA ALVES	9410865	SEC- EDUC- ENS. FUND.-MAG.- 70%-CTR	PROFESSOR CTR
Retorno de afastamento (contando ou não tempo de serviço)	IVANILDA CONCEICAO PAIVA	9224944	SEC. M. DA RECEITA- DEP. DE TRIBUTOS-EST	MONITORA-CTR
Admissão p/ cargo efetivo	IVONE PAULINO DE ARAUJO	93221154	SEC- EDUC- OPERACIONAL- FUNDEB-70%- EST	MERENDEIRA
Admissão p/ cargo comissionado	IZABELLY TAVARES DA SILVA	9411330	SECRETARIA MUNICIPAL DAS FINANÇAS-COM	ASSESSOR TÉCNICO DO SETOR DE EMPENHO-COM
Contratação por tempo determinado	IZAURA MYLLENA ALVES DE SANTANA	9410738	SEC- EDUC- EDUC. INFANTIL- MAG.- 70%-CTR	ADJUNTO PEDAGÓGICO CTR
Contratação por tempo	JAAZIEL MENDES DE OLIVEIRA	9410773	SEC- EDUC- OPERACIONAL- FUNDEB-	MOTORISTA D CTR

determinado			70%-CTR	
Afastamento contando o tempo de serviço	JACIARA LIMA BARBOSA	800528	SEC- EDUC-ED. INF.- OPERACIONAL-70%-EST	AUX. DE SER. GERAIS
Contratação por tempo determinado	JACIELMA SILVA FERREIRA	9410621	SEC- EDUC- OPERACIONAL- FUNDEB-70%-CTR	AUX. DE SER. GERAIS-CTR
Contratação por tempo determinado	JACILANIO FERREIRA DA SILVA	9224598	LIMPEZA URBANA E MANUTENÇÃO- CTR	GARI-CTR
Contratação por tempo determinado	JACQUELINE DE OLIVEIRA FRANCO LIMA	9411326	SEC. EDUC-ED. INF.- OPERACIONAL-70%-CTR	MONITOR(A) DE TRANSPORTE
Retorno de afastamento (contando ou não tempo de serviço)	JACY RODRIGUES DA SILVA	803031	SEC. M. DA RECEITA- DEP. DE TRIBUTOS-EST	PROFESSOR CL-AII
Admissão p/ cargo efetivo	JADIAEL JOAQUIM BERTO DA SILVA	93221103	SEC- EDUC.- ENS. FUND. MAG.- 70%-EST	PROFESSOR CL-BI
Contratação por tempo determinado	JADSON ALVES DE FIGUEIREDO	9410918	SECRETARIA MUNICIPAL DA AGRICULTURA-CTR	ATENDENTE TECNICO-CTR
Contratação por tempo determinado	JAELSON GABRIEL DOS SANTOS	9410406	LIMPEZA URBANA E MANUTENÇÃO- CTR	GARI-CTR
Retorno de afastamento (contando ou não tempo de serviço)	JAIANE DE LIRA NOVAIS	9223895	SEC. MUNIC. DE DESENV. SOCIAL E HUM.-EST	GARI
Admissão p/ cargo efetivo	JAILSON DA SILVA	93221100	SEC- EDUC.- ENS. FUND. MAG.- 70%-EST	PROFESSOR CL-BI
Contratação por tempo determinado	JAILSON DO NASCIMENTO GOMES	94101347	SEC- EDUCAÇÃO- MDE- VIGILÇ,NCIA-CTR	VIGIA-CTR
Contratação por tempo determinado	JAILSON GUEDES DUTRA	9410622	SEC- EDUC- OPERACIONAL- FUNDEB-70%-CTR	MONITOR(A) DE TRANSPORTE
Retorno de afastamento (contando ou não tempo de serviço)	JAIR GOMES DE AZEVEDO	7000601	SEC- EDUC.- ENS. FUND. MAG.- 70%-EST	VIGIA
Contratação por tempo determinado	JAIRO DOS SANTOS PASSOS	9410379	SEC- EDUC- OPERACIONAL- FUNDEB-70%-CTR	MOTORISTA D CTR
Retorno de afastamento (contando ou não tempo de serviço)	JAIRO GONCALVES DA SILVA	700062	SEC- EDUC- OPERACIONAL- FUNDEB-70%- EST	AJUDANTE DE ELETRICISTA
Contratação por tempo determinado	JAKELLYNE TAVARES DOS SANTOS	9410623	SEC- EDUC- OPERACIONAL- FUNDEB-70%-CTR	AUX. DE SER. GERAIS-CTR
Reestruturação de cargos	JAMERSON DE OLIVEIRA E SILVA	802069	DEMUTRAN-COM	PROFESSOR CL-BI

Afastamento contando o tempo de serviço	JAMILY BARBOSA BEZERRA SILAS	93221102	SEC- EDUC.- ENS. FUND. MAG.- 70%-EST	PROFESSOR CL-BI
Admissão p/ cargo comissionado	JANAINA CARNEIRO DA SILVA	9411327	SECRET. MUNICIPAL DE ADMINSTRACAO- COM	DIR DO DEPART DE ADMINISTRAÇÃO COM
Contratação por tempo determinado	JANAINA DUTRA CARNEIRO DE BARROS	9410310	SEC- EDUC- ENS. FUND.-MAG.- 70%-CTR	COORDENADOR- CTR
Admissão p/ cargo comissionado	JANAINA LUCIA DE ARAUJO	9410944	GABINETE DO PREFEITO- COM	ASSESSOR CHEFE DE COMUNICACAO
Contratação por tempo determinado	JANAINA SIMPLICIO DOS SANTOS	94101048	SEC- EDUC- ENS. FUND.-MAG.- 70%-CTR	PROFESSOR CTR
Contratação por tempo determinado	JANDILSON DOS SANTOS BARROS	9410477	SEC. MUN. DE SEG. PUB. E DEF. CIVIL CTR	VIGIA-CTR
Contratação por tempo determinado	JANDUY BARBOSA DA SILVA	94101273	LIMPEZA URBANA E MANUTENÇÃO- CTR	AUX. TECNICO DE LIMPEZA CTR
Contratação por tempo determinado	JANEIDE FREIRE PEREIRA	9410990	SEC- EDUC- OPERACIONAL- FUNDEB-70%-CTR	CUIDADOR(A) - CTR
Reestruturação de cargos	JANETE LOURENCO DOS SANTOS	802074	SEC. MUN. DA RECEITA E PLAN. URBANO-COM	PROFESSOR CL-AII
Admissão p/ cargo efetivo	JANICLEIA ASSIS DE LIMA	93221101	SEC- EDUC.- ENS. FUND. MAG.- 70%-EST	PROFESSOR CL-AII
Contratação por tempo determinado	JANIELLE CONCEICAO VICENTE	9410629	SEC- EDUC- OPERACIONAL- FUNDEB-70%-CTR	PORTEIRO- CTR
Contratação por tempo determinado	JANIELLY LIMA DE BARROS	94101338	SEC. EDUC-ED. INF.- OPERACIONAL-70%-CTR	CUIDADOR(A) - CTR
Contratação por tempo determinado	JANIELLY RODRIGUES DE ARAUJO	94101049	SEC- EDUC- ENS. FUND.-MAG.- 70%-CTR	PROFESSOR CTR
Contratação por tempo determinado	JANILDO CUNHA SILVA	94101230	SEC- EDUC- OPERACIONAL- FUNDEB-70%-CTR	MOTORISTA D CTR
Admissão p/ cargo efetivo	JANINE DOS SANTOS ROLIM	93221245	SEC- EDUC.- ENS. FUND. MAG.- 70%-EST	PROFESSOR CL-BI
Admissão p/ cargo efetivo	JANIO JOSE PONTES DE ARAUJO	93221185	SEC- EDUC- EDUC. INFANTIL- MAG.-70%-EST	PROFESSOR CL-AI
Retorno de afastamento (contando ou não tempo de serviço)	JAQUELEIDE LOURENCO DA SILVA	9224586	SEC- EDUC- OPERACIONAL- FUNDEB-70%- EST	GARI
Admissão p/ cargo comissionado	JAQUELINE ALVES DE MELO	9410396	SEC. M. DE INFRAESTR. E SERV. URBANO-COM	CHEF DE ADM DAS PRAÇAS E ESP PUBLICOS

Admissão p/ cargo efetivo	JAQUELINE RUFINO DUTRA	801042	SEC- EDUC- OPERACIONAL- FUNDEB-70%- EST	AUX. ADMINISTRATIVO
Alteração da unidade orçamentária de trabalho	JAQUES FERREIRA DOS SANTOS	700004	SEC- EDUC- OPERACIONAL- FUNDEB-70%- EST	AUX. DE SER. GERAIS
Contratação por tempo determinado	JAQUILENE LOURENCO DA SILVA	9224658	LIMPEZA URBANA E MANUTENÇÃO- CTR	GARI-CTR
Admissão p/ cargo efetivo	JARDEL BELIZIO DA SILVA	9224347	SEC. M. DE INFRAESTR. E SERV. URBANO-EST	GARI
Afastamento contando o tempo de serviço	JARLEIDE CONCEICAO GONCALVES DA SILVA	9410867	SEC- EDUC- ENS. FUND.-MAG.- 70%-CTR	PROFESSOR CTR
Admissão p/ cargo efetivo	JAYANE MAHARA DE ANDRADE	9224338	SEC. M. DE INFRAESTR. E SERV. URBANO-EST	GARI
Admissão p/ cargo comissionado	JAYONARA PONTES DA SILVA	9410268	GABINETE DO PREFEITO- COM	GER OPER DE ESPEC E PADRONIZAççfO
Alteração da unidade orçamentária de trabalho	JEAN CHARLES DE AZEVEDO MONTEIRO	8040016	GUARDA MUNICIPAL- EST	GUARDA MUNICIPAL CGM-2/I
Admissão p/ cargo efetivo	JEANDERSON FERREIRA DA SILVA	9223945	SEC- EDUC- OPERACIONAL- FUNDEB-70%- EST	DIGITADOR
Retorno de afastamento (contando ou não tempo de serviço)	JEANE DA SILVA DE OLIVEIRA	800588	SEC- EDUC.- ENS. FUND. MAG.- 70%-EST	AUX. DE SER. GERAIS
Afastamento contando o tempo de serviço	JEANNE PATRICE SANTANA DE MELO SILVA	800566	SEC- EDUC.- ENS. FUND. MAG.- 70%-EST	PROFESSOR CL-BI
Contratação por tempo determinado	JEFFERSON DE SOUZA DOS SANTOS	9210008	LIMPEZA URBANA E MANUTENÇÃO- CTR	MOTORISTA D CTR
Admissão p/ cargo efetivo	JEFFERSON MAURICIO PEREIRA DA SILVA	9224439	SEC. M. DE INFRAESTR. E SERV. URBANO-EST	GARI
Admissão p/ cargo efetivo	JEFFERSON SILVA DE ARAUJO	93221155	SEC- EDUC- OPERACIONAL- FUNDEB-70%- EST	AUX. ADMINISTRATIVO
Contratação por tempo determinado	JEFFERSON SOUZA DO NASCIMENTO	9411302	SEC- EDUC- ENS. FUND.-MAG.- 70%-CTR	PROFESSOR CTR
Admissão p/ cargo comissionado	JEMERSON BARBOSA DA SILVA	9410145	SEC. M. DE TURISMO, CULT. E DES ECON-COM	DIRETOR DA SALA DO EMPREENDEDOR-COM
Admissão p/ cargo efetivo	JENNEFFER SANTOS MENESES DE OLIVEIRA	93221186	SEC- EDUC- EDUC. INFANTIL- MAG.- 70%-EST	PROFESSOR CL-AI
Contratação por tempo determinado	JERONIMO ALVES DE SANTANA	94109110	MAN.DAS.ATIV.PROG.DE.AQUIS.DE.ALIM. CTR	AUX. DE SER. GERAIS-CTR
Contratação por tempo	JERVERTON WILLIAN DIOLINDO GOMES	9410496	SEC. M. DE INFRAESTR. E SERV.	AJUDANTE DE

determinado			URBANO-CTR	ELETRICISTA-CTR
Contratação por tempo determinado	JESIELE DOS SANTOS SILVA SOARES	9410729	SEC- EDUC- EDUC. INFANTIL- MAG.- 70%-CTR	ADJUNTO PEDAGÓGICO CTR
Admissão p/ cargo efetivo	JESSICA MAYARA DA SILVA NASCIMENTO	9223900	SEC. M. DE INFRAESTR. E SERV. URBANO-EST	GARI
Contratação por tempo determinado	JESSICA NUNES DAMASIO DA SILVA	9410917	SECRETARIA MUNICIPAL DA AGRICULTURA-CTR	ATENDENTE TECNICO-CTR
Admissão p/ cargo efetivo	JOAB ANTONIO DA SILVA	99224349	SEC. M. DE INFRAESTR. E SERV. URBANO-EST	GARI
Retorno de afastamento (contando ou não tempo de serviço)	JOABE GOMES MONTEIRO	700065	SEC- EDUC.- ENS. FUND. MAG.- 70%-EST	TELEFONISTA
Contratação por tempo determinado	JOANA DAR C OLIVEIRA DA SILVA	9410991	SEC- EDUC- OPERACIONAL- FUNDEB- 70%-CTR	CUIDADOR(A) - CTR
Contratação por tempo determinado	JOANA DARQUE PEREIRA DA SILVA	94101038	SEC. EDUC-ED. INF.- OPERACIONAL- 70%-CTR	CUIDADOR(A) - CTR
Afastamento contando o tempo de serviço	JOANE LIGIA DO NASCIMENTO PEREIRA	94101194	SEC. EDUC-ED. INF.- OPERACIONAL- 70%-CTR	AUX. DE SER. GERAIS-CTR
Contratação por tempo determinado	JOANNY VIRGINIA ROZENDO DE CASTRO SOUZA	94101158	SEC- EDUC- ENS. FUND.-MAG.- 70%-CTR	ADJUNTO PEDAGÓGICO CTR
Contratação por tempo determinado	JOANO SANTOS DA SILVA	9410428	LIMPEZA URBANA E MANUTENÇÃO- CTR	AUX. TECNICO DE LIMPEZA CTR
Admissão p/ cargo efetivo	JOAO BATISTA MARQUES	700085	SEC. M. DE INFRAESTR. E SERV. URBANO-EST	TRATORISTA
Admissão p/ cargo efetivo	JOAO BOSCO MEDEIROS MACIEL FILHO	93221156	SEC- EDUC- OPERACIONAL- FUNDEB- 70%- EST	AUX. DE SER. GERAIS
Contratação por tempo determinado	JOAO FRANCISCO DE OLIVEIRA	9410788	SEC- EDUCAÇÃO- MDE- VIGILANCIA-CTR	VIGIA-CTR
Contratação por tempo determinado	JOAO LUIZ DA SILVA	9410499	SEC. M. DE INFRAESTR. E SERV. URBANO-CTR	SERVENTE DE PEDREIRO CTR
Admissão p/ cargo efetivo	JOAO MARCOS DOS SANTOS	9334613	SEC- EDUC- OPERACIONAL- FUNDEB- 70%- EST	PORTEIRO EST
Contratação por tempo determinado	JOAO PAULO DUTRA DE SOUZA	94101354	SEC. MUNIC. DE DESENV. SOCIAL E HUM.-CTR	AUXILIAR TÉCNICO CTR
Exoneração/ Demissão	JOAO PAULO FERREIRA DA SILVA	9410774	GABINETE DO PREFEITO- COM	MOTORISTA D CTR
Admissão p/ cargo efetivo	JOAO PEDRO DE MEDEIROS ALVES	9322903	GUARDA MUNICIPAL- EST	GUARDA MUNICIPAL CGM-3/I
Contratação por tempo determinado	JOAO PEREIRA DA SILVA	94101274	SEC. M. DE INFRAESTR. E SERV. URBANO-CTR	PINTOR-CTR

Contratação por tempo determinado	JOAS VALENCA VIEIRA	9410312	SEC- EDUCAÇÃO- MDE- CTR	SERVENTE DE PEDREIRO CTR
Contratação por tempo determinado	JOBSON FERNANDES DO NASCIMENTO	94101275	SEC. M. DE INFRAESTR. E SERV. URBANO-CTR	BORRACHEIRO- CTR
Contratação por tempo determinado	JOCELIA MARIA DA SILVA	94101267	SEC. EDUC-ED. INF.- OPERACIONAL-70%-CTR	CUIDADOR(A) - CTR
Reestruturação de cargos	JOCELIA RODRIGUES	398	DEMUTRAN-COM	PROFESSOR CL-BI
Contratação por tempo determinado	JOELE PEREIRA DO NASCIMENTO	9410992	SEC- EDUC- OPERACIONAL- FUNDEB-70%-CTR	CUIDADOR(A) - CTR
Admissão p/ cargo comissionado	JOELMA GONCALVES DA SILVA	204002	SECRETARIA MUNICIPAL DA AGRICULTURA-EST	CHEF DE AGRIC FAMILIAR E ORG SOCIAL
Admissão p/ cargo comissionado	JOHN MILLER FERREIRA DO NASCIMENTO	94101307	SEC. M. DE ESPORTE, JUVENTUDE E LAZ.-COM	DIRETOR DE ESPORTE JUVENTUDE E LAZER COM
Contratação por tempo determinado	JOISE CAVALCANTI ALBINO DA SILVA	9410630	SEC- EDUC- OPERACIONAL- FUNDEB-70%-CTR	AUXILIAR DE SECRETARIA CTR
Admissão p/ cargo efetivo	JONAS DINIS DA SILVA	93221157	SEC- EDUC- OPERACIONAL- FUNDEB-70%- EST	AUX. DE SER. GERAIS
Contratação por tempo determinado	JONAS HENRIQUE DA SILVA	9410631	SEC- EDUC- OPERACIONAL- FUNDEB-70%-CTR	PORTEIRO- CTR
Contratação por tempo determinado	JONAS JOAQUIM DOS SANTOS	94101371	LIMPEZA URBANA E MANUTENÇÃO- CTR	GARI-CTR
Admissão p/ cargo comissionado	JONILDO CLAUDINO SALES	9410920	SECRETARIA MUNICIPAL DA AGRICULTURA-COM	CHEFE DE AGRIC, PECUARIA E PESQUISA
Contratação por tempo determinado	JORGE ALEXANDRE REIS DA FONSECA	9210009	SEC. M. DE INFRAESTR. E SERV. URBANO-CTR	AJUDANTE DE ELETRICISTA-CTR
Admissão p/ cargo comissionado	JORGIANA BATISTA DE LIMA SANTOS	9410297	SEC. M. DE TURISMO, CULT. E DES ECON-COM	SECRETARIO(A) ADJUNTO(A)
Admissão p/ cargo efetivo	JOSE ALBERTO DA SILVA MENEZES	8091228	SEC- EDUC- OPERACIONAL- FUNDEB-70%- EST	AUX. ADMINISTRATIVO
Admissão p/ cargo comissionado	JOSE ANTAO BEZERRA NETO	9411336	GABINETE DO PREFEITO- COM	ASSESSOR DE COMUNICACAO I - DAS
Contratação por tempo determinado	JOSE ANTONIO DA SILVA	9410412	SEC. M. DE INFRAESTR. E SERV. URBANO-CTR	SUP. DO MERCADO PçSBLICO CTR
Contratação por tempo determinado	JOSE ANTONIO DA SILVA	94101351	SEC. MUN. DE SEG. PUB. E DEF. CIVIL CTR	VIGIA-CTR

Alteração da unidade orçamentária de trabalho	JOSE ANTONIO MELO DA SILVA	8092101	SEC. M. DE INFRAESTR. E SERV. URBANO-EST	GARI
Retorno de afastamento (contando ou não tempo de serviço)	JOSE BATISTA DA SILVA	700007	DEMUTRAN-EST	GARI
Admissão p/ cargo comissionado	JOSE BATISTA DOS PASSOS NETO	9410152	SECRETARIA MUN DE ARTICULAÇÃO POLITICA	SECRETÁRIO DE ARTICULAÇÃO POLITICA
Admissão p/ cargo comissionado	JOSE CANDIDO DO NASCIMENTO NETO	94101370	SEC. M. DE ESPORTE, JUVENTUDE E LAZ.-COM	SECRETARIO DE ESPORTE
Exoneração/ Demissão	JOSE CANDIDO DO NASCIMENTO NETO	9410571	SEC. M. DE TURISMO, CULT. E DES ECON-COM	SECRETARIO(A) ADJUNTO(A)
Contratação por tempo determinado	JOSE CARLOS DA SILVA CUNHA	9410416	SEC. M. DE INFRAESTR. E SERV. URBANO-CTR	BORRACHEIRO- CTR
Contratação por tempo determinado	JOSE CARLOS DA SILVA FERREIRA	9410993	SEC- EDUC- OPERACIONAL- FUNDEB-70%-CTR	PORTEIRO- CTR
Contratação por tempo determinado	JOSE CARLOS DE OLIVEIRA	9224599	LIMPEZA URBANA E MANUTENÇÃO- CTR	GARI-CTR
Contratação por tempo determinado	JOSE CARLOS DOS SANTOS	9210372	LIMPEZA URBANA E MANUTENÇÃO- CTR	GARI-CTR
Contratação por tempo determinado	JOSE CARLOS LOURENCO DE SOUZA	94101189	SEC- EDUCAÇÃO- MDE- VIGILÇ.NCIA-CTR	VIGIA-CTR
Exoneração/ Demissão	JOSE CARLOS MELO DA SILVA	9410488	SECRETARIA MUNICIPAL DA AGRICULTURA-EST	VIGIA-CTR
Contratação por tempo determinado	JOSE CARLOS SOBRAL FILHO	9410541	SEC. MUNIC. DE DESENV. SOCIAL E HUM.-CTR	AUX. DE SER. GERAIS-CTR
Nomeação p/ cargo Eletivo	JOSE CLAUDIO DA SILVA	9410337	SEC. MUN. DA RECEITA E PLAN. URBANO-COM	VICE-PREFEITO
Retorno de afastamento (contando ou não tempo de serviço)	JOSE CLOVES DOS SANTOS	700094	SEC. M. DE INFRAESTR. E SERV. URBANO-EST	GARI
Contratação por tempo determinado	JOSE CRISPIM DA SILVA FILHO	9410775	SEC- EDUC- OPERACIONAL- FUNDEB-70%-CTR	MOTORISTA D CTR
Afastamento contando o tempo de serviço	JOSE DA SILVA NASCIMENTO	700075	SEC. M. DE INFRAESTR. E SERV. URBANO-EST	GARI
Nomeação de efetivo para função de confiança/cargo comissionado	JOSE DE CASTRO GOMES	20152	SECRETARIA MUNICIPAL DAS FINANÇAS-COM	SEC ADJUNTA DA AÇAO SOCIAL
Nomeação p/ cargo Eletivo	JOSE FELINTO DA SILVA	9080205	SEC. MUN. DE DESENV. SOCIAL E	CONSELHEIRO

			HUMANO-COM	
Contratação por tempo determinado	JOSE FERREIRA DE LIMA	94101290	SECRET. MUNICIPAL DO MEIO AMBIENTE-CTR	MOTORISTA-CTR
Contratação por tempo determinado	JOSE FIRMO DA SILVA	9410487	SEC. MUN. DE SEG. PUB. E DEF. CIVIL CTR	VIGIA-CTR
Contratação por tempo determinado	JOSE FRANCISCO DO NASCIMENTO	94101282	PROG. BOLSA FAMç• LIA- CTR	MOTORISTA-CTR
Contratação por tempo determinado	JOSE GIL DO NASCIMENTO	9224600	LIMPEZA URBANA E MANUTENÇÃO- CTR	GARI-CTR
Contratação por tempo determinado	JOSE GOMES DA SILVA IRMAO	9210010	SEC. M. DE INFRAESTR. E SERV. URBANO-CTR	COVEIRO-CTR
Contratação por tempo determinado	JOSE HAROLDO SILVA DE LIMA	9410311	SEC- EDUC- OPERACIONAL- FUNDEB-70%-CTR	COORDENADOR- CTR
Contratação por tempo determinado	JOSE HILTON FERREIRA DO NASCIMENTO	94101141	SEC. MUNIC. DE DESENV. SOCIAL E HUM.-CTR	PORTEIRO- CTR
Contratação por tempo determinado	JOSE MARIA DOS SANTOS	9210338	LIMPEZA URBANA E MANUTENÇÃO- CTR	MOTORISTA D CTR
Admissão p/ cargo efetivo	JOSE NASCIMENTO DE OLIVEIRA	93221246	SEC- EDUC.- ENS. FUND. MAG.- 70%-EST	PROFESSOR CL-AII
Contratação por tempo determinado	JOSE PEREIRA DA SILVA	9410928	SEC- EDUCAÇÃO- MDE- VIGILç,NCIA-CTR	VIGIA-CTR
Contratação por tempo determinado	JOSE PEREIRA DE BASTOS	9410484	SEC- EDUCAÇÃO- MDE- VIGILç,NCIA-CTR	VIGIA-CTR
Contratação por tempo determinado	JOSE RAMOS DE OLIVEIRA SANTOS	9224602	LIMPEZA URBANA E MANUTENÇÃO- CTR	GARI-CTR
Contratação por tempo determinado	JOSE ROBERTO VALDIVINO DE SOUZA	9410789	SEC- EDUCAÇÃO- MDE- VIGILç,NCIA-CTR	VIGIA-CTR
Contratação por tempo determinado	JOSE SALVINO DA SILVA	9410300	SEC. MUNIC. DE DESENV. SOCIAL E HUM.-CTR	AUX. DE SER. GERAIS-CTR
Admissão p/ cargo efetivo	JOSE SAULO DA CONCEICAO	700081	SEC. M. DE INFRAESTR. E SERV. URBANO-EST	GARI
Contratação por tempo determinado	JOSE TARCIZO DE ARAUJO SOUZA	9210399	LIMPEZA URBANA E MANUTENÇÃO- CTR	GARI-CTR
Contratação por tempo determinado	JOSE VERONI MOREIRA	94101170	SEC- EDUCAÇÃO- MDE- VIGILç,NCIA-CTR	VIGIA-CTR
Contratação por tempo determinado	JOSE WALLACE DA SILVA TAVARES	94101173	SEC- EDUC- OPERACIONAL- FUNDEB-70%-CTR	MONITOR(A) DE TRANSPORTE
Contratação por tempo determinado	JOSE WILMAR MENDES SOUZA	94101289	SECRETARIA MUNICIPAL DA AGRICULTURA-CTR	ATENDENTE TECNICO-CTR

Admissão p/ cargo efetivo	JOSEANE BEZERRA	93221158	SEC- EDUC- OPERACIONAL- FUNDEB-70%- EST	AUX. DE SER. GERAIS
Admissão p/ cargo efetivo	JOSEANE MARIA AGUIAR DA SILVA	93221159	SEC- EDUC- OPERACIONAL- FUNDEB-70%- EST	AUX. DE SER. GERAIS
Contratação por tempo determinado	JOSELMA AMBROSIO DA SILVA	94101084	SEC- EDUC- OPERACIONAL- FUNDEB-70%-CTR	CUIDADOR(A) - CTR
Retorno de afastamento (contando ou não tempo de serviço)	JOSELIA GOMES DE AZEVEDO	802049	SEC. M. DE INFRAESTR. E SERV. URBANO-EST	AUX. DE SER. GERAIS
Contratação por tempo determinado	JOSELIO CAMILO DA SILVA	9410934	SEC. MUN. DE SEG. PUB. E DEF. CIVIL CTR	VIGIA-CTR
Contratação por tempo determinado	JOSELMA DA CONCEICAO CAVALCANTE	9410695	SEC. EDUC-ED. INF.- OPERACIONAL-70%-CTR	MERENDEIRA-CTR
Contratação por tempo determinado	JOSELMA JOSEFA GONCALVES DA SILVA	9410730	SEC- EDUC- EDUC. INFANTIL- MAG.-70%-CTR	PROFESSOR CTR
Contratação por tempo determinado	JOSEMAR MUNIZ DE SANTANA	93221003	SEC- EDUC- ENS. FUND.-MAG.- 70%-CTR	PROFESSOR/DIRETOR ESCOLAR
Retorno de afastamento (contando ou não tempo de serviço)	JOSENEIDE FERREIRA BERNARDO	802009	SEC- EDUC-ED. INF.- OPERACIONAL-70%-EST	AUX. DE SER. GERAIS
Retorno de afastamento (contando ou não tempo de serviço)	JOSENICE MARIA DA SILVA	92241032	SEC- EDUC-ED. INF.- OPERACIONAL-70%-EST	MERENDEIRA-CTR
Contratação por tempo determinado	JOSENICE MINERVINA FERREIRA	9322050	LIMPEZA URBANA E MANUTENÇÃO- CTR	GARI-CTR
Contratação por tempo determinado	JOSENILDA DA SILVA SOUZA	9410995	SEC- EDUC- OPERACIONAL- FUNDEB-70%-CTR	AUX. DE SER. GERAIS-CTR
Retorno de afastamento (contando ou não tempo de serviço)	JOSENILDA PEREIRA DO NASCIMENTO	8095183	SEC- EDUC.- ENS. FUND. MAG.- 70%-EST	GUARDA MUNICIPAL CGM-3/II
Retorno de afastamento (contando ou não tempo de serviço)	JOSENILDA ROSENDO DE OLIVEIRA	802040	SEC. M. DE INFRAESTR. E SERV. URBANO-EST	AUX. DE SER. GERAIS
Reestruturação de cargos	JOSENITA MARIA DE SOUZA	8030991	GABINETE DO PREFEITO- COM	PROFESSOR CL-AII
Contratação por tempo determinado	JOSIANE DE ARAUJO ALVES	94101010	SEC- EDUC- OPERACIONAL- FUNDEB-70%-CTR	CUIDADOR(A) - CTR
Contratação por tempo determinado	JOSIANE MARIA BENTO COUTINHO	9410632	SEC- EDUC- OPERACIONAL- FUNDEB-70%-CTR	COZINHEIRO(A) CTR
Contratação por tempo	JOSIANE SEVERINO DA SILVA	94101011	SEC- EDUC- OPERACIONAL- FUNDEB-	CUIDADOR(A) - CTR

determinado			70%-CTR	
Contratação por tempo determinado	JOSIANE SILVA DA CRUZ	94101228	LIMPEZA URBANA E MANUTENÇÃO- CTR	GARI-CTR
Contratação por tempo determinado	JOSIANO DA SILVA FERREIRA	9224604	LIMPEZA URBANA E MANUTENÇÃO- CTR	GARI-CTR
Contratação por tempo determinado	JOSICLEIDE GALDINO DA SILVA	94101259	SEC. EDUC-ED. INF.- OPERACIONAL-70%-CTR	AUX. DE SER. GERAIS-CTR
Admissão p/ cargo efetivo	JOSIELE ALVES DE ARAUJO	93221160	SEC- EDUC- OPERACIONAL- FUNDEB-70%- EST	AUX. DE SER. GERAIS
Contratação por tempo determinado	JOSIENE ROSE RODRIGUES	94101103	SEC- EDUC- OPERACIONAL- FUNDEB-70%-CTR	AUX. DE SER. GERAIS-CTR
Contratação por tempo determinado	JOSILANE BASILIO DOS SANTOS	94101106	SEC- EDUC- EDUC. INFANTIL- MAG.-70%-CTR	PROFESSOR CTR
Afastamento contando o tempo de serviço	JOSILENE BERNARDO DA CRUZ	700024	SEC- EDUC- OPERACIONAL- FUNDEB-70%- EST	AUX. DE SER. GERAIS
Contratação por tempo determinado	JOSILENE MARIA DOS SANTOS SILVA	9322990	SEC- EDUC- EDUC. INFANTIL- MAG.-70%-CTR	PROFESSOR/DIRETOR ADJUNTO
Contratação por tempo determinado	JOSILENE TAVARES DOS ANJOS	9410896	PROGRAMA SCFV- CTR	ORIENTADOR(A) SOCIAL-CTR
Contratação por tempo determinado	JOSIMAR PEREIRA DOS ANJOS	94101012	SEC- EDUC- OPERACIONAL- FUNDEB-70%-CTR	PORTEIRO- CTR
Admissão p/ cargo efetivo	JOSINALDO GUEDES DE MIRANDA JUNIOR	9224336	SEC. M. DE INFRAESTR. E SERV. URBANO-EST	GARI
Contratação por tempo determinado	JOSINALDO JORGE DA SILVA	94101223	SEC. M. DE INFRAESTR. E SERV. URBANO-CTR	SERVENTE DE PEDREIRO CTR
Contratação por tempo determinado	JOSINALVA FRANCA DA SILVA	9410633	SEC- EDUC- OPERACIONAL- FUNDEB-70%-CTR	AUX. DE SER. GERAIS-CTR
Contratação por tempo determinado	JOSINEIDE NASCIMENTO DA SILVA	9410731	SEC- EDUC- EDUC. INFANTIL- MAG.-70%-CTR	PROFESSOR CTR
Alteração da unidade orçamentária de trabalho	JOSINEIDE OLIVEIRA DOS SANTOS	9411311	SEC- EDUC- OPERACIONAL- FUNDEB-70%- EST	RECEPCIONISTA
Afastamento contando o tempo de serviço	JOSINETE MARIA DE FIGUEREDO	9410634	SEC- EDUC- OPERACIONAL- FUNDEB-70%-CTR	AUX. DE SER. GERAIS-CTR
Contratação por tempo determinado	JOSIVALDO FRANCA DA SILVA	9322703	LIMPEZA URBANA E MANUTENÇÃO- CTR	GARI-CTR
Afastamento sem contar o tempo de serviço	JOSIVAN JOSE DA SILVA	8020857	SEC. M. DE INFRAESTR. E SERV. URBANO-EST	GARI
Contratação por tempo determinado	JOSIVANIA MELO DA SILVA	9410635	SEC- EDUC- OPERACIONAL- FUNDEB-70%-CTR	MERENDEIRA-CTR

Contratação por tempo determinado	JOYCE COSMO DA SILVA	94101203	SEC- EDUC- OPERACIONAL- FUNDEB-70%-CTR	PORTEIRO- CTR
Retorno de afastamento (contando ou não tempo de serviço)	JOZELMA GONCALVES DA SILVA	202001	SEC- EDUC.- ENS. FUND. MAG.- 70%-EST	MONITORA
Retorno de afastamento (contando ou não tempo de serviço)	JOZETE AMORIM DE LIMA GALVAO	802070	SEC. M. DE INFRAESTR. E SERV. URBANO-EST	PROFESSOR CL-AII
Afastamento contando o tempo de serviço	JULIA DE FATIMA MORAIS DE SOUZA	94101013	SEC- EDUC- OPERACIONAL- FUNDEB-70%-CTR	AUXILIAR DE SECRETARIA CTR
Contratação por tempo determinado	JULIANA BATISTA DE LIMA SANTOS	93221002	SEC- EDUC- ENS. FUND.-MAG.- 70%-CTR	PROFESSOR/DIRETOR ESCOLAR
Contratação por tempo determinado	JULIANA CRISTOVAM DE ANDRADE ALVES	94101097	SEC. EDUC-ED. INF.- OPERACIONAL-70%-CTR	MONITORA-CTR
Contratação por tempo determinado	JULIANA KELLEN DANTAS DA SILVA PAIVA	94101204	SEC- EDUC- OPERACIONAL- FUNDEB-70%-CTR	AUXILIAR TÉCNICO CTR
Contratação por tempo determinado	JULIANA MARTINS DOS SANTOS	9410637	SEC- EDUC- OPERACIONAL- FUNDEB-70%-CTR	AUXILIAR DE SECRETARIA CTR
Contratação por tempo determinado	JULIANA MATIAS DA SILVA	9410636	SEC- EDUC- OPERACIONAL- FUNDEB-70%-CTR	AUXILIAR DE ENSINO-CTR
Contratação por tempo determinado	JULIANA VICENTE FERREIRA	94101229	SEC- EDUC- OPERACIONAL- FUNDEB-70%-CTR	AUXILIAR TÉCNICO CTR
Admissão p/ cargo efetivo	JULIETE CORREIA DE LIMA	93221203	SEC- EDUC-ED. INF.- OPERACIONAL-70%-EST	MONITORA
Contratação por tempo determinado	JULIETT VICENTE DA GAMA	94101014	SEC- EDUC- OPERACIONAL- FUNDEB-70%-CTR	MERENDEIRA-CTR
Alteração da unidade orçamentária de trabalho	JULITA SEBASTIANA DE SOUTO SILVA	200000	SECRET. ADMINSTRACAO- EST	AUX. DE SER. GERAIS
Admissão p/ cargo efetivo	JULLE BARROS BARBOSA	93221188	SEC- EDUC- EDUC. INFANTIL- MAG.-70%-EST	PROFESSOR CL-AI
Contratação por tempo determinado	JULYANA DE SOUZA MIRANDA	94101050	SEC- EDUC- ENS. FUND.-MAG.- 70%-CTR	PROFESSOR CTR
Admissão p/ cargo efetivo	JUNIOR BEZERRA DE MEDEIROS	8020778	SEC. M. DE INFRAESTR. E SERV. URBANO-EST	GARI
Admissão p/ cargo efetivo	JURANDIR PEDRO DA SILVA	9223899	SEC. M. DE INFRAESTR. E SERV. URBANO-EST	GARI
Admissão p/ cargo comissionado	KAIO BRENO DANTAS FERREIRA	9410280	GABINETE DO PREFEITO- COM	CHEFE DO SETOR DE ALMOXARIFADO

Contratação por tempo determinado	KALINA LIGIA DA SILVA CARVALHO	9410638	SEC- EDUC- OPERACIONAL- FUNDEB-70%-CTR	AUX. DE SER. GERAIS-CTR
Contratação por tempo determinado	KALINE DOS SANTOS SILVA	94101081	SEC- EDUC- OPERACIONAL- FUNDEB-70%-CTR	CUIDADOR(A) - CTR
Contratação por tempo determinado	KALYANE RAYSSA DOS SANTOS FELIX	94101086	SEC- EDUC- OPERACIONAL- FUNDEB-70%-CTR	CUIDADOR(A) - CTR
Contratação por tempo determinado	KAMILA MEIATO	94101201	SEC- EDUC- ENS. FUND.-MAG.- 70%-CTR	PROFESSOR CTR
Admissão p/ cargo comissionado	KARLA ADRIANA DA SILVA ALCANTARA	9410287	SECRETARIA MUNICIPAL DAS FINANÇAS-COM	CHEFE DO SETOR DE EMPENHO-COM
Admissão p/ cargo comissionado	KAROLINA RIBEIRO FERNANDES SILVA	9410289	SEC. M. DE INFRAESTR. E SERV. URBANO-COM	ASSESSOR DE GABINETE COM
Retorno de afastamento (contando ou não tempo de serviço)	KATIANA IRINEU DOS SANTOS	8020998	SEC- EDUC- OPERACIONAL- FUNDEB-70%- EST	AUX. ADMINISTRATIVO
Contratação por tempo determinado	KATIANE DA SILVA SOUZA	9410639	SEC- EDUC- OPERACIONAL- FUNDEB-70%-CTR	MERENDEIRA-CTR
Admissão p/ cargo efetivo	KATTIANNY LOPES DA SILVA	93221229	SEC- EDUC-ED. INF.- OPERACIONAL-70%-EST	AUX. DE SER. GERAIS
Admissão p/ cargo efetivo	KELCIA SOCORRO MACHADO LISBOA	93221225	SEC- EDUC.- ENS. FUND. MAG.- 70%-EST	PROFESSOR CL-AII
Nomeação de efetivo para função de confiança/cargo comissionado	KELMA KELLEN CRISTOVAM MENEZES MATIAS	8020949	SECRET. MUNICIPAL DE ADMINSTRACAO- COM	COMANDANTE DE OPERAÇÕES TICS-TICAS-COM
Contratação por tempo determinado	KEMELY ROBERTA DA SILVA DANTAS	94101015	SEC- EDUC- OPERACIONAL- FUNDEB-70%-CTR	CUIDADOR(A) - CTR
Contratação por tempo determinado	KEROLAYNE DAYANA MAIA RODRIGUES	9410732	SEC- EDUC- EDUC. INFANTIL- MAG.-70%-CTR	PROFESSOR CTR
Admissão p/ cargo efetivo	KETRWYN KAYT ALBUQUERQUE FLORENCIO	93221244	SEC- EDUC- OPERACIONAL- FUNDEB-70%- EST	AUXILIAR DE DISCIPLINA
Contratação por tempo determinado	KEVELLY KAMILLE DA SILVA NASCIMENTO	94101016	SEC- EDUC- OPERACIONAL- FUNDEB-70%-CTR	CUIDADOR(A) - CTR
Contratação por tempo determinado	KEYLLA CRISTINY BARBOSA MENEZES	9411305	SEC- EDUC- OPERACIONAL- FUNDEB-70%-CTR	AUXILIAR TÉCNICO CTR
Admissão p/ cargo efetivo	KIARIA CAVALCANTE DA SILVA PONTES	93221189	SEC- EDUC- EDUC. INFANTIL- MAG.-70%-EST	PROFESSOR CL-AI
Admissão p/ cargo comissionado	KLEBER DE PONTES	9410573	SECRETARIA DE PESCA- COM	ASSESSOR DE GABINETE COM
Admissão p/ cargo	KLEBER ROCHA JERONIMO LEITE	9410423	OUVIDORIA-COM	ASSESSOR DE

comissionado				GABINETE COM
Contratação por tempo determinado	KLEYTON DOUGLLAS GUEDES DE ARAUJO	9410842	SEC. M. DE ESPORTE, JUVENTUDE E LAZ.-CTR	AUX. DE SER. GERAIS-CTR
Contratação por tempo determinado	LAIANY DOS SANTOS SOUZA	9411321	SEC. EDUC-ED. INF.- OPERACIONAL-70%-CTR	AUXILIAR DE SECRETARIA CTR
Afastamento contando o tempo de serviço	LAIS LORRANE GOMES BARBOSA	9410436	SEC- EDUC- ENS. FUND.-MAG.- 70%-CTR	PROFESSOR CTR
Contratação por tempo determinado	LAIS OHANA SILVA DO NASCIMENTO	94101143	SEC. M. DE TURISMO, CULT. E DES ECON-CTR	AGENTE DE INFORMAç•ES TURç• STICA-CTR
Contratação por tempo determinado	LAIZA DA SILVA LIRA	94101112	SEC- EDUC- OPERACIONAL- FUNDEB-70%-CTR	MONITOR(A) DE TRANSPORTE
Contratação por tempo determinado	LARISSA FERNANDA MERCES DA SILVA	94101108	SEC. EDUC-ED. INF.- OPERACIONAL-70%-CTR	MONITORA-CTR
Admissão p/ cargo efetivo	LAUDENILSON RODRIGUES DOS SANTOS	9223901	SEC. M. DE INFRAESTR. E SERV. URBANO-EST	GARI
Contratação por tempo determinado	LAURA MARIA MELO MONTEIRO	9410954	SEC. EDUC-ED. INF.- OPERACIONAL-70%-CTR	MONITORA-CTR
Afastamento contando o tempo de serviço	LAURENY BERNARDINO DE SOUZA	801046	SEC- EDUC- OPERACIONAL- FUNDEB-70%- EST	AUX. DE SER. GERAIS
Contratação por tempo determinado	LAVINIA KELLY ALCANTARA DE LIMA	9410313	SEC- EDUCAÇÃO- MDE- CTR	NUTRICIONISTA-CTR
Admissão p/ cargo comissionado	LAYLA DE SOUZA ROCHA	9410567	SECRET. MUNICIPAL DE ADMINSTRACAO- COM	ASSESSOR DE GABINETE COM
Contratação por tempo determinado	LAYS MARIA DA SILVA	9410520	PROG. BOLSA FAMç• LIA- CTR	CADASTRADOR SOCIAL-CTR
Contratação por tempo determinado	LAYS VITORIA FRANCA DE OLIVEIRA	94101220	SEC- EDUC- OPERACIONAL- FUNDEB-70%-CTR	MONITORA-CTR
Contratação por tempo determinado	LAYS CAROLYNE SILVA OLIVEIRA	94101277	SEC- EDUC- OPERACIONAL- FUNDEB-70%-CTR	AUXILIAR DE SECRETARIA CTR
Contratação por tempo determinado	LAYSE RODRIGUES NOGUEIRA	94101017	SEC- EDUC- OPERACIONAL- FUNDEB-70%-CTR	CUIDADOR(A) - CTR
Contratação por tempo determinado	LEANDRO ARAUJO BARROS	9210393	LIMPEZA URBANA E MANUTENç•O- CTR	GARI-CTR
Admissão p/ cargo comissionado	LEANDRO CRISTOVAN DE ANDRADE	9410575	SEC. M. DE INFRAESTR. E SERV. URBANO-COM	ASSESSOR DE GABINETE COM
Admissão p/ cargo comissionado	LEANDRO LUIZ DE SOUZA PONTES JUNIOR	9411337	SEC. M. DE ESPORTE, JUVENTUDE E LAZ.-COM	ASSESSOR DE GABINETE COM
Contratação por tempo	LEANDRO PAULO DOS SANTOS	9411307	SEC- EDUC- OPERACIONAL- FUNDEB-	MOTORISTA D CTR

determinado			70%-CTR	
Contratação por tempo determinado	LEIA RODOLFO DOS SANTOS LOPES	9410861	SEC- EDUC- ENS. FUND.-MAG.- 70%-CTR	PROFESSOR CTR
Contratação por tempo determinado	LEILIANE SOUSA SOARES	9410733	SEC- EDUC- EDUC. INFANTIL- MAG.- 70%-CTR	PROFESSOR CTR
Admissão p/ cargo efetivo	LEMUEL MARTINS MOTA	93221045	SEC. M. DE INFRAESTR. E SERV. URBANO-EST	OPERADOR DE MAQUINAS
Contratação por tempo determinado	LENI GOMES DOS SANTOS	94101137	SEC- EDUC- OPERACIONAL- FUNDEB- 30%- CTR	PSICOLOGA-CTR
Retorno de afastamento (contando ou não tempo de serviço)	LENI PINTO DOS SANTOS SOUZA	801032	SEC- EDUC- OPERACIONAL- FUNDEB- 70%- EST	AUX. ADMINISTRATIVO
Contratação por tempo determinado	LENILSON FLAVIO DE ALMEIDA	9410414	SEC. M. DE INFRAESTR. E SERV. URBANO-CTR	AUXILIAR Tç%CNICO CTR
Retorno de afastamento (contando ou não tempo de serviço)	LENILSON NASCIMENTO DOS SANTOS	700025	SEC- EDUC.- ENS. FUND. MAG.- 70%- EST	GARI
Admissão p/ cargo comissionado	LEONALDO PAULO MENEZES	94101328	SEC. EDUC. EDUC. MAG. 70% COM	DIRETOR ADJUNTO DE ESCOLA COM
Admissão p/ cargo efetivo	LEONARDO FIRMINO DE OLIVEIRA	9334611	SEC- EDUC- OPERACIONAL- FUNDEB- 70%- EST	PORTEIRO EST
Retorno de afastamento (contando ou não tempo de serviço)	LEONARDO PEDRO DOS SANTOS	8020942	SEC- EDUC.- ENS. FUND. MAG.- 70%- EST	AUX. ADMINISTRATIVO
Retorno de afastamento (contando ou não tempo de serviço)	LEONILDA DE OLIVEIRA MENEZES	803010	SEC- EDUC- OPERACIONAL- FUNDEB- 70%- EST	PROFESSOR CL-AII
Contratação por tempo determinado	LEONILDO LUIZ DOS SANTOS SILVA	9410942	SEC- EDUCAÇÃO- MDE- VIGILç,NCIA-CTR	VIGIA-CTR
Admissão p/ cargo efetivo	LEONOURA ARAUJO BARBALHO	9224339	SEC. M. DE INFRAESTR. E SERV. URBANO-EST	GARI
Admissão p/ cargo efetivo	LETICIA BARBOSA DO NASCIMENTO	8020775	SEC. M. DE INFRAESTR. E SERV. URBANO-EST	GARI
Admissão p/ cargo comissionado	LEYLA GRAZIELE DE LIMA MARTINS	9411334	SEC. EDUC. EDUC. MAG. 70% COM	DIR DO DEPARTAMENTO DE EDUCAÇÃO
Afastamento contando o tempo de serviço	LIANDRA DA CONCEICAO PEREIRA	932211232	SEC- EDUC- EDUC. INFANTIL- MAG.- 70%-EST	PROFESSOR CL-AI
Contratação por tempo	LIDIA DO NASCIMENTO SANTOS	94101178	SEC- EDUC- OPERACIONAL- FUNDEB-	AUX. DE SER. GERAIS-

determinado			70%-CTR	CTR
Retorno de afastamento (contando ou não tempo de serviço)	LIDIANE ALVES DA SILVA LUNA	800523	SEC. M. DE INFRAESTR. E SERV. URBANO-EST	AUX. DE SER. GERAIS
Contratação por tempo determinado	LIDIANE DOS SANTOS SILVA	9411313	SEC- EDUC- EDUC. INFANTIL- MAG.- 70%-CTR	PROFESSOR CTR
Admissão p/ cargo comissionado	LIDIANE FERREIRA DE OLIVEIRA	9410147	SEC. MUN. DE DESENV. SOCIAL E HUMANO-COM	SEC. DE DESENVOLVIMENTO SOCIAL E HUMANO
Contratação por tempo determinado	LIDIANE MARIA DE LIMA	9410965	SEC. EDUC-ED. INF.- OPERACIONAL- 70%-CTR	MONITORA-CTR
Contratação por tempo determinado	LIDIANE MARIA DOS SANTOS	9410407	LIMPEZA URBANA E MANUTENÇÃO- CTR	GARI-CTR
Admissão p/ cargo efetivo	LIGIA SABINO DA COSTA MELO	93221161	SEC- EDUC- OPERACIONAL- FUNDEB- 70%- EST	MONITORA
Contratação por tempo determinado	LILYAM RANNYELE SANTOS EVANGELISTA	9410898	PROGRAMA SCFV- CTR	ORIENTADOR(A) SOCIAL-CTR
Exoneração/ Demissão	LINDINALDO CAVALCANTE DOS SANTOS	9210404	SEC. M. DE ESPORTE, JUVENTUDE E LAZ.-COM	GARI-CTR
Retorno de afastamento (contando ou não tempo de serviço)	LINDINALVA BATISTA DOS SANTOS	802071	SEC- EDUC- OPERACIONAL- FUNDEB- 70%- EST	PROFESSOR CL-AII
Contratação por tempo determinado	LINDOMAR PEDRO QUIRINO DE SANTANA	9410927	SEC- EDUCAÇÃO- MDE- VIGILç,NCIA- CTR	VIGIA-CTR
Contratação por tempo determinado	LIZETE RODRIGUES DE SOUZA	9410897	PROGRAMA SCFV- CTR	ORIENTADOR(A) SOCIAL-CTR
Admissão p/ cargo efetivo	LORIELI VASCONCELOS DE QUEIROZ	93221163	SEC- EDUC- OPERACIONAL- FUNDEB- 70%- EST	AUXILIAR DE DISCIPLINA
Admissão p/ cargo comissionado	LOURENCO BENEDITO BEZERRA	94101335	SECRET. MUNICIPAL DE ADMINSTRACAO- COM	ASSESSOR DE GABINETE COM
Retorno de afastamento (contando ou não tempo de serviço)	LOURENCO CAETANO GOMES NETO	700008	SEC- EDUC- OPERACIONAL- FUNDEB- 70%- EST	PINTOR
Contratação por tempo determinado	LUANA DA CONCEICAO LIMA	9411356	SEC- EDUC- ENS. FUND.-MAG.- 70%- CTR	ADJUNTO PEDAGçGICO CTR
Contratação por tempo determinado	LUANA DOS SANTOS CORREIA SILVA	94101099	SEC- EDUC- OPERACIONAL- FUNDEB- 70%-CTR	AUX. DE SER. GERAIS- CTR
Admissão p/ cargo comissionado	LUANA MIRELLY CAVALCANTE DE LIMA	94101310	SEC. M. DE ESPORTE, JUVENTUDE E LAZ.-COM	DIRETOR DA DIVISAO ESPORTE SOCIAL COM

Contratação por tempo determinado	LUANA SOUZA ROCHA LEITE	9410734	SEC- EDUC- EDUC. INFANTIL- MAG.- 70%-CTR	PROFESSOR CTR
Admissão p/ cargo efetivo	LUCAS GUILHERME DE LIMA MARTINS	93221057	SEC- EDUCAÇÃO- MDE- VIGILç,NCIA- EST	VIGIA
Admissão p/ cargo comissionado	LUCENILDO DA SILVA SALES	94101276	GABINETE DO PREFEITO- COM	ASSESSOR CHEFE DE COMUNICACAO
Contratação por tempo determinado	LUCIA ANDRADE DA CRUZ	9224606	GABINETE DO PREFEITO-CTR	AUX. DE SER. GERAIS-CTR
Contratação por tempo determinado	LUCIANA CAVALCANTE GUEDES BARBOSA	94101047	SEC- EDUC- ENS. FUND.-MAG.- 70%-CTR	PROFESSOR CTR
Contratação por tempo determinado	LUCIANA LE DA SILVA	9410668	SEC. EDUC-ED. INF.- OPERACIONAL- 70%-CTR	MONITORA-CTR
Contratação por tempo determinado	LUCIANA RODRIGUES DOS SANTOS LIMA	94101176	SEC- EDUC- ENS. FUND.-MAG.- 70%-CTR	PROFESSOR CTR
Reestruturação de cargos	LUCIANA SINEZIO DA SILVA	800584	GABINETE DO PREFEITO- COM	PROFESSOR CL-BI
Reestruturação de cargos	LUCIANE DE PAIVA CORREIA	8020702	SEC. M. DE TURISMO, CULT. E DES ECON-COM	PROFESSOR CL-BI
Contratação por tempo determinado	LUCIANO JOSE DA SILVA	9410398	LIMPEZA URBANA E MANUTENÇÃO- CTR	GARI-CTR
Contratação por tempo determinado	LUCIANO MANOEL DE SANTANA	9224605	LIMPEZA URBANA E MANUTENÇÃO- CTR	GARI-CTR
Admissão p/ cargo comissionado	LUCIANO MONTEIRO DA SILVA	9410560	SEC. M. DE SEG. PçşBL. E DEFESA CIVIL-COM	DIR DE MINIMIZAççfO DE DESASTRES COM
Contratação por tempo determinado	LUCIANO NASCIMENTO BARBOSA	9224661	LIMPEZA URBANA E MANUTENÇÃO- CTR	GARI-CTR
Contratação por tempo determinado	LUCIANO VICENTE DA SILVA	94101260	SEC- EDUCAÇÃO- MDE- VIGILç,NCIA- CTR	VIGIA-CTR
Contratação por tempo determinado	LUCICLEIA DANIEL DE SOUZA	9410641	SEC- EDUC- OPERACIONAL- FUNDEB- 70%-CTR	MERENDEIRA-CTR
Contratação por tempo determinado	LUCICLEIA GUEDES MARTINS OLIVEIRA	94101246	PROGRAMA SCFV- CTR	MERENDEIRA-CTR
Retorno de afastamento (contando ou não tempo de serviço)	LUCICLEIDE PEREIRA DE SOUZA	201000	SEC. M. DE INFRAESTR. E SERV. URBANO-EST	AUX. DE CRECHE
Admissão p/ cargo comissionado	LUCICLEIDE RODRIGUES DOS SANTOS	9410290	SECRET. MUNICIPAL DE ADMINSTRACAO- COM	SEC EXECUTIVA DO SEC DA ADMINISTRAÇÃO

Nomeação de efetivo para função de confiança/cargo comissionado	LUCIENE CAETANO GOMES BARBOSA	803011	GABINETE DO PREFEITO- COM	DIRETOR GERAL DE ESCOLA COM
Retorno de afastamento (contando ou não tempo de serviço)	LUCIENE FELIX DE ARAUJO	200003	SEC. M. DE INFRAESTR. E SERV. URBANO-EST	AUX. DE CRECHE
Contratação por tempo determinado	LUCIENE PEREIRA DA SILVA	9410955	SEC. EDUC-ED. INF.- OPERACIONAL-70%-CTR	CUIDADOR(A) - CTR
Contratação por tempo determinado	LUCIENE SOARES DOS SANTOS	9410899	PROGRAMA SCFV- CTR	AUX. DE SER. GERAIS-CTR
Contratação por tempo determinado	LUCIENE VASCONCELOS DA SILVA	94101018	SEC- EDUC- OPERACIONAL- FUNDEB-70%-CTR	MERENDEIRA-CTR
Contratação por tempo determinado	LUCILDO GUEDES MARTINS	9410479	SEC. MUN. DE SEG. PUB. E DEF. CIVIL CTR	VIGIA-CTR
Contratação por tempo determinado	LUCILENE FELIX ARAUJO DA SILVA	9410533	PROGRAMA SCFV- CTR	ATENDENTE TECNICO-CTR
Contratação por tempo determinado	LUCINALDO VIANA DE LIMA	93221021	SEC- EDUC- ENS. FUND.-MAG.- 70%-CTR	PROFESSOR/DIRETOR ADJUNTO
Contratação por tempo determinado	LUCIVALDO DA SILVA SOUZA	9410481	SEC- EDUCAÇÃO- MDE- VIGILç,NCIA-CTR	VIGIA-CTR
Contratação por tempo determinado	LUCIVANIA ALVES DA SILVA	94101041	SEC- EDUC- EDUC. INFANTIL- MAG.-70%-CTR	PROFESSOR CTR
Contratação por tempo determinado	LUCIVANIA PESSOA RIBEIRO	94101070	PROGRAMA SCFV- CTR	MERENDEIRA-CTR
Retorno de afastamento (contando ou não tempo de serviço)	LUCY COSME PEREIRA	800541	SEC- EDUC- OPERACIONAL- FUNDEB-70%- EST	PROFESSOR CL-AII
Contratação por tempo determinado	LUIS SEBASTIAO DOS SANTOS FILHO	9410790	SEC- EDUCAÇÃO- MDE- VIGILç,NCIA-CTR	VIGIA-CTR
Admissão p/ cargo efetivo	LUIZ ANTONIO DA SILVA JORDAO	9332330	SEC. M. DE INFRAESTR. E SERV. URBANO-EST	ENCANADOR
Alteração da unidade orçamentária de trabalho	LUIZ BIZERRA DE BARROS	700027	SEC- EDUCAÇÃO- MDE- VIGILç,NCIA-EST	VIGIA
Admissão p/ cargo efetivo	LUIZ CARLOS RIBEIRO DE LIMA	700005	SEC. M. DE INFRAESTR. E SERV. URBANO-EST	AJUDANTE DE ELETRICISTA
Contratação por tempo determinado	LUIZ DO NASCIMENTO SOUZA	94101215	SECRETARIA MUNICIPAL DA AGRICULTURA-CTR	ATENDENTE TECNICO-CTR
Contratação por tempo determinado	LUIZ FERREIRA DA SILVA FILHO	9410864	SEC- EDUC- ENS. FUND.-MAG.- 70%-CTR	PROFESSOR CTR

Admissão p/ cargo efetivo	LUIZ GONZAGA DE OLIVEIRA JUNIOR	9223959	SEC. M. DE INFRAESTR. E SERV. URBANO-EST	GARI
Admissão p/ cargo comissionado	LUIZ JORGE DE LIMA BISNETO	9410563	SEC. M. DE ESPORTE, JUVENTUDE E LAZ.-COM	DIRETOR DEP. POL. INC. VOLT. JUVENTUDE
Retorno de afastamento (contando ou não tempo de serviço)	LUIZ ROBERTO DA SILVA	9322638	SEC. M. DE INFRAESTR. E SERV. URBANO-EST	GUARDA MUNICIPAL CGM-3/I
Contratação por tempo determinado	LUIZA DE PAULA SOUZA LIMA	9410531	CRAS- CENTRO DE REF. DA ASST. SOCIAL-CTR	TÉCNICO DE REFERÊNCIA SCFV CTR
Contratação por tempo determinado	LUMA ISLANIA GOMES PEREIRA	9410735	SEC- EDUC- EDUC. INFANTIL- MAG.- 70%-CTR	PROFESSOR CTR
Contratação por tempo determinado	LUSENILSON FERREIRA SANTANA	9210386	LIMPEZA URBANA E MANUTENÇÃO- CTR	GARI-CTR
Retorno de afastamento (contando ou não tempo de serviço)	LUZIANA MARIA DE OLIVEIRA MENEZES SILVA	803012	SEC- EDUC-ED. INF.- OPERACIONAL- 70%-EST	PROFESSOR CL-AII
Admissão p/ cargo comissionado	LUZINALDO SOUSA DE BARROS	9410164	SEC. M. DE SEG. PçşBL. E DEFESA CIVIL-COM	SEC. DE SEGURANÇA PÚBLICA E DEFESA CIVIL
Retorno de afastamento (contando ou não tempo de serviço)	LUZINETE MALAQUIAS DA SILVA	8020695	SEC- EDUC- OPERACIONAL- FUNDEB- 70%- EST	PROFESSOR CL-AII
Contratação por tempo determinado	LUZINETE MARIA DA SILVA	9410408	LIMPEZA URBANA E MANUTENÇÃO- CTR	GARI-CTR
Nomeação p/ cargo Eletivo	MAGALI GONCALVES BEZERRA	9224660	DEMUTRAN-COM	CONSELHEIRO
Admissão p/ cargo efetivo	MAGDA CEZAR DA SILVA	9224368	SEC. M. DE INFRAESTR. E SERV. URBANO-EST	GARI
Admissão p/ cargo efetivo	MAGNO EMANUEL DA SILVA FELIX	9224387	SEC. M. DE INFRAESTR. E SERV. URBANO-EST	MOTORISTA
Admissão p/ cargo efetivo	MAIKE COSTA MENDES DE OLIVEIRA	94101332	SEC- EDUC- OPERACIONAL- FUNDEB- 70%- EST	DIGITADOR
Retorno de afastamento (contando ou não tempo de serviço)	MAILDO DA SILVA ARAUJO	8020774	SEC- EDUC.- ENS. FUND. MAG.- 70%- EST	GARI
Admissão p/ cargo comissionado	MAILSON FERREIRA DE SA	9410154	SECRETARIA DE PESCA- COM	SECRETARIO DE PESCA
Alteração da unidade orçamentária de trabalho	MANASSES FELIX DA COSTA	8020719	SEC- EDUCAÇÃO- MDE- VIGILç.NCIA- EST	VIGIA

Contratação por tempo determinado	MANUELLA DA SILVA BARBOSA	9410872	SEC- EDUC- ENS. FUND.-MAG.- 70%-CTR	PROFESSOR CTR
Contratação por tempo determinado	MARAISA BERNARDO DA SILVA	94101177	SEC- EDUC- ENS. FUND.-MAG.- 70%-CTR	PROFESSOR CTR
Contratação por tempo determinado	MARCELA FERREIRA DE SOUZA	94101257	SEC- EDUC- ENS. FUND.-MAG.- 70%-CTR	PROFESSOR CTR
Contratação por tempo determinado	MARCELO FERREIRA DE SA	94101149	SEC. M. DE TURISMO, CULT. E DES ECON-CTR	ASSIST Tç%oCNICO CTR
Admissão p/ cargo efetivo	MARCELO PEDRO DA SILVA	9322901	GUARDA MUNICIPAL- EST	GUARDA MUNICIPAL CGM-3/I
Admissão p/ cargo comissionado	MARCIA ALBUQUERQUE VIEIRA DE SANTANA	94101320	SEC. EDUC. EDUC. MAG. 70% COM	DIRETOR GERAL DE ESCOLA COM
Contratação por tempo determinado	MARCIA ALVES GOMES	94101019	SEC- EDUC- OPERACIONAL- FUNDEB-70%-CTR	CUIDADOR(A) - CTR
Contratação por tempo determinado	MARCIA CRISTINA MOTA DO NASCIMENTO	9410653	SEC- EDUC- OPERACIONAL- FUNDEB-70%-CTR	MERENDEIRA-CTR
Contratação por tempo determinado	MARCIA HELENA SILVA DE MELO	94101128	LIMPEZA URBANA E MANUTENÇÃO- CTR	GARI-CTR
Pensão especial (decisão judicial)	MARCIA MARIA DA SILVA	8090358	SECRETARIA MUNICIPAL DAS FINANÇAS-COM	PENSAO ALIMENTICIA
Admissão p/ cargo efetivo	MARCIANA MATIAS DA SILVA	93221336	SEC- EDUC- OPERACIONAL- FUNDEB-70%- EST	AUX. DE SER. GERAIS
Retorno de servidor que se encontrava à disposição (com ou sem ônus)	MARCILIA ALTINO DOS SANTOS FERREIRA	74	SEC. M. DE INFRAESTR. E SERV. URBANO-EST	PROFESSOR CL-AII
Admissão p/ cargo efetivo	MARCIO ANTONIO MIRANDA DE MORAIS	9322912	GUARDA MUNICIPAL- EST	GUARDA MUNICIPAL CGM-3/I
Retorno de afastamento (contando ou não tempo de serviço)	MARCIO ANTONIO PEREIRA	8020919	SEC- EDUC.- ENS. FUND. MAG.- 70%-EST	GARI
Retorno de afastamento (contando ou não tempo de serviço)	MARCIO CARLOS DA SILVA SANTOS	800590	SEC- EDUC.- ENS. FUND. MAG.- 70%-EST	AGENTE DE TRANSITO
Contratação por tempo determinado	MARCONE FERREIRA DE LIMA	9410399	SEC. M. DE INFRAESTR. E SERV. URBANO-CTR	ALMOXARIFE CTR
Admissão p/ cargo comissionado	MARCONE VALDEVINO VICENTE	9410299	SECRETARIA MUNICIPAL DA AGRICULTURA-COM	SECRETARIO(A) ADJUNTO(A)
Retorno de afastamento (contando ou não tempo de serviço)	MARCONES JOSE RIBEIRO	700078	SEC- EDUC.- ENS. FUND. MAG.- 70%-EST	GARI

Retorno de afastamento (contando ou não tempo de serviço)	MARCOS ANTONIO DOS SANTOS LIMA	8020714	SEC- EDUC- EDUC. INFANTIL- MAG.- 70%-EST	AUX. ADMINISTRATIVO
Contratação por tempo determinado	MARCOS ANTONIO PEREIRA DA SILVA	93223001	LIMPEZA URBANA E MANUTENÇÃO- CTR	GARI-CTR
Contratação por tempo determinado	MARCOS ANTONIO RODRIGUES DE ARAUJO JUNIOR	9410314	SEC- EDUCAÇÃO- MDE- CTR	PEDREIRO-CTR
Alteração da unidade orçamentária de trabalho	MARCOS CARDOSO REIS	403	DEMUTRAN-EST	AGENTE DE TRANSITO
Retorno de afastamento (contando ou não tempo de serviço)	MARCOS DELANE BARBOSA	8020721	SEC- EDUC- OPERACIONAL- FUNDEB- 70%- EST	TECNICO AGROPECUARIO
Retorno de afastamento (contando ou não tempo de serviço)	MARCOS JOSE RIBEIRO	700080	SEC. M. DE INFRAESTR. E SERV. URBANO-EST	GARI
Contratação por tempo determinado	MARENILDA BALBINO DA SILVA	9410677	SEC. EDUC-ED. INF.- OPERACIONAL- 70%-CTR	AUX. DE SER. GERAIS- CTR
Admissão p/ cargo efetivo	MARGARETE MARQUES DE QUEIROGA BURITI	93221372	SEC- EDUC-ED. INF.- OPERACIONAL- 70%-EST	MONITORA
Contratação por tempo determinado	MARIA ALVES DE ARAUJO	9410420	SEC. M. DE TURISMO, CULT. E DES ECON-CTR	AUX. DE SER. GERAIS- CTR
Admissão p/ cargo comissionado	MARIA ANGELICA DE SOUTO GUEDES CARNEIRO	9410447	OUVIDORIA-COM	ASSESSOR DE GABINETE COM
Contratação por tempo determinado	MARIA APARECIDA DA SILVA SANTANA	9410642	SEC- EDUC- OPERACIONAL- FUNDEB- 70%-CTR	AUXILIAR DE ENSINO- CTR
Contratação por tempo determinado	MARIA APARECIDA DOS SANTOS BARBOSA	9410537	SEC. MUNIC. DE DESENV. SOCIAL E HUM.-CTR	RECEPCIONISTA-CTR
Contratação por tempo determinado	MARIA APARECIDA GOMES DE OLIVEIRA	93221007	SEC- EDUC- ENS. FUND.-MAG.- 70%- CTR	PROFESSOR/DIRETOR ADJUNTO
Contratação por tempo determinado	MARIA BEATRIZ DA SILVA	9410679	SEC. EDUC-ED. INF.- OPERACIONAL- 70%-CTR	MONITORA-CTR
Contratação por tempo determinado	MARIA BETANIA DA SILVA	9410644	SEC- EDUC- OPERACIONAL- FUNDEB- 70%-CTR	AUX. DE SER. GERAIS- CTR
Contratação por tempo determinado	MARIA BETANIA EUGENIO DA SILVA	9410956	SEC. EDUC-ED. INF.- OPERACIONAL- 70%-CTR	MONITORA-CTR
Pensão especial (decisão judicial)	MARIA CAROLINE BEZERRA FELIX	9322950	SECRET. MUNICIPAL DO MEIO AMBIENTE-COM	PENSAO ALIMENTICIA
Admissão p/ cargo efetivo	MARIA CAROLINE VELOSO DE CARVALHO	93221234	SEC- EDUC- OPERACIONAL- FUNDEB- 70%- EST	MERENDEIRA

Contratação por tempo determinado	MARIA CECILIA SOUZA DE LIMA	94101020	SEC- EDUC- OPERACIONAL- FUNDEB-70%-CTR	CUIDADOR(A) - CTR
Contratação por tempo determinado	MARIA CLECIA DA SILVA NEVES	94101130	SEC- EDUC- OPERACIONAL- FUNDEB-70%-CTR	CUIDADOR(A) - CTR
Contratação por tempo determinado	MARIA CLEONICE DA SILVA	9410870	SECRET. MUNICIPAL DE ADMINSTRACAO- CTR	AUX. DE SER. GERAIS-CTR
Admissão p/ cargo comissionado	MARIA CRISTINA MONTEIRO DA SILVA	9410558	SECRETARIA DE PESCA- COM	DIR DO DEPARTAMENTO DE PESCA
Contratação por tempo determinado	MARIA DA ASSUNCAO MELO FERREIRA DA SILVA	9410678	SEC. EDUC-ED. INF.- OPERACIONAL-70%-CTR	MERENDEIRA-CTR
Contratação por tempo determinado	MARIA DA CONCEICAO BERNARDO DA SILVA	9410646	SEC- EDUC- OPERACIONAL- FUNDEB-70%-CTR	MERENDEIRA-CTR
Admissão p/ cargo comissionado	MARIA DA CONCEICAO DE PAIVA BISPO	9411331	SEC. EDUC. EDUC. MAG. 70% COM	SEC EXEC DO SECRETATIO DA EDUCAÇÃO COM
Admissão p/ cargo efetivo	MARIA DA CONCEICAO DE PONTES SALES	801030	SEC- EDUC- OPERACIONAL- FUNDEB-70%- EST	AUX. ADMINISTRATIVO
Retorno de afastamento (contando ou não tempo de serviço)	MARIA DA CONCEICAO FERNANDES DE SOUZA	300001	SEC. M. DE INFRAESTR. E SERV. URBANO-EST	AUX. DE SER. GERAIS
Retorno de afastamento (contando ou não tempo de serviço)	MARIA DA CONCEICAO FERREIRA DOS SANTOS	8020864	SEC- EDUC- OPERACIONAL- FUNDEB-70%- EST	AUX. DE SER. GERAIS
Retorno de afastamento (contando ou não tempo de serviço)	MARIA DA CONCEICAO SANTANA DO NASCIMENTO	700071	SEC. M. DE INFRAESTR. E SERV. URBANO-EST	AUX. DE SER. GERAIS
Retorno de afastamento (contando ou não tempo de serviço)	MARIA DA PENHA BARBOZA SILVA	606003	SEC- EDUC- OPERACIONAL- FUNDEB-70%- EST	AUX. DE SER. GERAIS
Contratação por tempo determinado	MARIA DA PENHA DANTAS DE MELO	9410648	SEC- EDUC- OPERACIONAL- FUNDEB-70%-CTR	MERENDEIRA-CTR
Contratação por tempo determinado	MARIA DA PENHA RAMOS DA SILVA	9410649	SEC- EDUC- OPERACIONAL- FUNDEB-70%-CTR	AUX. DE SER. GERAIS-CTR
Contratação por tempo determinado	MARIA DA SOLIDADE DO AMARAL	9410651	SEC- EDUC- OPERACIONAL- FUNDEB-70%-CTR	AUX. DE SER. GERAIS-CTR
Retorno de afastamento (contando ou não tempo de serviço)	MARIA DE FATIMA AUGUSTO DE LIMA	803058	SEC- EDUC- EDUC. INFANTIL- MAG.-70%-EST	PROFESSOR CL-AII

Retorno de afastamento (contando ou não tempo de serviço)	MARIA DE FATIMA BARBALHO GONCALVES	803049	SEC. M. DE INFRAESTR. E SERV. URBANO-EST	PROFESSOR CL-AII
Contratação por tempo determinado	MARIA DE FATIMA DANTAS DE MELO	9410873	SEC- EDUC- ENS. FUND.-MAG.- 70%-CTR	PSICOPEDAGOGA CTR
Admissão p/ cargo efetivo	MARIA DE FATIMA FERREIRA DE LIMA	93221169	SEC- EDUC- OPERACIONAL- FUNDEB-70%- EST	AUX. DE SER. GERAIS
Retorno de afastamento (contando ou não tempo de serviço)	MARIA DE FATIMA MOURA DA SILVA	20070	SEC. M. DE INFRAESTR. E SERV. URBANO-EST	PROFESSOR CL-AII
Admissão p/ cargo comissionado	MARIA DE FATIMA SILVA DOS SANTOS	9410267	GABINETE DO PREFEITO- COM	GERENTE OPER DE REGISTRO DE PREÇOS COM
Admissão p/ cargo comissionado	MARIA DE LOUDES BARBOSA RIBEIRO	9410461	GABINETE DO VICE-PREFEITO-COM	ASSESSOR DE GABINETE COM
Contratação por tempo determinado	MARIA DE LOURDES DO CARMO	9410681	SEC. EDUC-ED. INF.- OPERACIONAL-70%-CTR	AUX. DE SER. GERAIS-CTR
Contratação por tempo determinado	MARIA DE LOURDES DOS ANJOS OLIVEIRA	9410647	SEC- EDUC- OPERACIONAL- FUNDEB-70%-CTR	MERENDEIRA-CTR
Nomeação de efetivo para função de confiança/cargo comissionado	MARIA DO CARMO ALBINO GUEDES	9334610	SEC. M. DE INFRAESTR. E SERV. URBANO-COM	COORD DO CONSELHO ESCOLAR
Contratação por tempo determinado	MARIA DO CARMO FERREIRA DA SILVA	9410645	SEC- EDUC- OPERACIONAL- FUNDEB-70%-CTR	AUX. DE COZINHA- CTR
Contratação por tempo determinado	MARIA EDUARDA DA SILVA	94101198	SEC- EDUC- OPERACIONAL- FUNDEB-70%-CTR	AUXILIAR DE ENSINO-CTR
Contratação por tempo determinado	MARIA EDUARDA DOS SANTOS BRAGA	94101345	PROG. BOLSA FAMÇ• LIA- CTR	CADASTRADOR SOCIAL-CTR
Contratação por tempo determinado	MARIA EDUARDA INACIO DO NASCIMENTO	94101021	SEC- EDUC- OPERACIONAL- FUNDEB-70%-CTR	CUIDADOR(A) - CTR
Contratação por tempo determinado	MARIA EDUARDA LOURENÇO PONTES	94101196	SEC. EDUC-ED. INF.- OPERACIONAL-70%-CTR	MONITORA-CTR
Contratação por tempo determinado	MARIA ELOIZA DA SILVA RIBEIRO	94101100	SEC- EDUC- OPERACIONAL- FUNDEB-70%-CTR	MONITORA-CTR
Retorno de afastamento (contando ou não tempo de serviço)	MARIA GORETE MUNIZ DE ALBUQUERQUE	8020697	SEC. M. DE INFRAESTR. E SERV. URBANO-EST	PROFESSOR CL-AII
Retorno de afastamento (contando ou não tempo de serviço)	MARIA ISA DA SILVA ARAUJO	8020843	SEC- EDUC- OPERACIONAL- FUNDEB-70%- EST	AGENTE DE TRANSITO

Retorno de afastamento (contando ou não tempo de serviço)	MARIA JOSE DA SILVA CRUZ	801027	SEC- EDUC- OPERACIONAL- FUNDEB- 70%- EST	MERENDEIRA
Admissão p/ cargo efetivo	MARIA JOSE LIMA E SILVA	93221236	SEC- EDUC-ED. INF.- OPERACIONAL- 70%-EST	MONITORA
Retorno de afastamento (contando ou não tempo de serviço)	MARIA JOSE MIRANDA	803085	GUARDA MUNICIPAL- EST	PROFESSOR CL-AI
Retorno de afastamento (contando ou não tempo de serviço)	MARIA JOSE NUNES DA MOTA SILVA	8020692	SEC- EDUC- OPERACIONAL- FUNDEB- 70%- EST	PROFESSOR CL-AII
Contratação por tempo determinado	MARIA JOZERLANE DANTAS DE OLIVEIRA	9410680	SEC. EDUC-ED. INF.- OPERACIONAL- 70%-CTR	MERENDEIRA-CTR
Retorno de afastamento (contando ou não tempo de serviço)	MARIA JULIANE GOMES DE ALMEIDA	93221111	SEC- EDUC- OPERACIONAL- FUNDEB- 70%- EST	PROFESSOR CL-AII
Retorno de afastamento (contando ou não tempo de serviço)	MARIA LAURA FERRAZ MENDONCA	802072	SEC- EDUC.- ENS. FUND. MAG.- 70%- EST	PROFESSOR CL-AI
Contratação por tempo determinado	MARIA LAYANE BERNARDO DO NASCIMENTO	9411310	SEC. EDUC-ED. INF.- OPERACIONAL- 70%-CTR	AUXILIAR DE SECRETARIA CTR
Admissão p/ cargo comissionado	MARIA LIMA	9410455	GABINETE DO PREFEITO- COM	ASSESSOR DE GABINETE COM
Retorno de afastamento (contando ou não tempo de serviço)	MARIA LUCIA RAMOS	202010	SEC. M. DE INFRAESTR. E SERV. URBANO-EST	AUX. DE COZINHA
Contratação por tempo determinado	MARIA MENDONCA DE MELO	9410524	PROG. CRIANÇA FELIZ- CTR	VISITADOR SOCIAL CTR
Reestruturação de cargos	MARIA OTILDE MARQUES DOS ANJOS	800509	SECRETARIA MUN DE ARTICULAÇÃO POLITICA	PROFESSOR CL-BI
Contratação por tempo determinado	MARIA PEREIRA DA SILVA	9410783	SEC- EDUC- OPERACIONAL- FUNDEB- 70%-CTR	MERENDEIRA-CTR
Retorno de afastamento (contando ou não tempo de serviço)	MARIA ROSA FELIPE DA SILVA	801018	SEC- EDUC- OPERACIONAL- FUNDEB- 70%- EST	MERENDEIRA
Admissão p/ cargo comissionado	MARIA ROSILEIDE FREIRE DA SILVA	9224348	SEC. M. DE INFRAESTR. E SERV. URBANO-EST	CHEFE DO SET DE FISC DA LIMP URBANA COM
Contratação por tempo determinado	MARIA SEVERINA DA SILVA	94101248	PROGRAMA SCFV- CTR	PORTEIRO- CTR

Admissão p/ cargo efetivo	MARIA SUENIA GUEDES DO O	93221114	SEC- EDUC.- ENS. FUND. MAG.- 70%-EST	PROFESSOR CL-AII
Retorno de afastamento (contando ou não tempo de serviço)	MARIA TRANQUILINO DA SILVA	801022	SEC- EDUC- OPERACIONAL- FUNDEB- 70%- EST	MERENDEIRA
Contratação por tempo determinado	MARIA VERONICA DA SILVA	94101349	SEC- EDUC- OPERACIONAL- FUNDEB- 70%-CTR	MERENDEIRA-CTR
Contratação por tempo determinado	MARIA VITORIA ALVES DA SILVA	9410957	SEC. EDUC-ED. INF.- OPERACIONAL- 70%-CTR	CUIDADOR(A) - CTR
Contratação por tempo determinado	MARIA VITORIA SANTOS DE VASCONCELOS	9411316	SEC- EDUC- OPERACIONAL- FUNDEB- 70%-CTR	MONITORA-CTR
Admissão p/ cargo efetivo	MARICELIA DA SILVA ARAUJO	93221109	SEC- EDUC.- ENS. FUND. MAG.- 70%-EST	PROFESSOR CL-AII
Afastamento contando o tempo de serviço	MARILIA GOMES ALVES DE AZEVEDO	9410264	SEC. MUN. DA RECEITA E PLAN. URBANO-COM	CHEFE DO DEPARTAMENTO DE IPTU COM
Admissão p/ cargo comissionado	MARILLYA CELIA FERREIRA TAVARES	9410188	GABINETE DO PREFEITO- COM	GERENTE OPER DE REGISTRO DE PREÇOS COM
Contratação por tempo determinado	MARINALDA ALTINO DOS SANTOS BERNARDO	9410875	SEC- EDUC- ENS. FUND.-MAG.- 70%-CTR	COORDENADOR PEDAGOGICO
Contratação por tempo determinado	MARINALVA BARBOSA DA CONCEICAO	94101022	SEC- EDUC- OPERACIONAL- FUNDEB- 70%-CTR	AUX. DE SER. GERAIS-CTR
Retorno de afastamento (contando ou não tempo de serviço)	MARINEIDE ALTINO DOS SANTOS	803052	SEC- EDUC- OPERACIONAL- FUNDEB- 70%- EST	PROFESSOR CL-AII
Retorno de afastamento (contando ou não tempo de serviço)	MARINEIDE CARNEIRO DE BARROS	205002	SEC. M. DE INFRAESTR. E SERV. URBANO-EST	AUX. DE CRECHE
Admissão p/ cargo comissionado	MARINEUSA ALTINO DA SILVA	9410449	SEC. MUN. DA RECEITA E PLAN. URBANO-COM	SEC. ADJ. DA REC. E PLAN. URBANO AP-1.1
Retorno de afastamento (contando ou não tempo de serviço)	MARINEZ DE MOURA SILVA	8020860	SEC- EDUC-ED. INF.- OPERACIONAL- 70%-EST	AUX. DE SER. GERAIS
Admissão p/ cargo efetivo	MARIO LUCAS PONTES MARQUES	93221204	SEC- EDUC-ED. INF.- OPERACIONAL- 70%-EST	MONITORA
Contratação por tempo determinado	MARIO SERGIO REGIS NUNES	9410471	SEC. M. DA RECEITA- DEP. DE TRIBUTOS-CTR	ARQUITETO(A)-CTR
Contratação por tempo	MARIZETE GOMES DA SILVA FERNANDES	94101001	SEC- EDUC- OPERACIONAL- FUNDEB-	AUX. DE SER. GERAIS-

determinado			70%-CTR	CTR
Retorno de afastamento (contando ou não tempo de serviço)	MARLEIDE BELIZIO DA SILVA	8020734	SEC- EDUC- EDUC. INFANTIL- MAG.- 70%-EST	AUX. DE SER. GERAIS
Afastamento contando o tempo de serviço	MARLENE MARIA DA SILVA	8020726	SEC- EDUC-ED. INF.- OPERACIONAL- 70%-EST	AUX. DE CRECHE
Contratação por tempo determinado	MARLY DE ARAUJO VIEIRA	9410654	SEC- EDUC- OPERACIONAL- FUNDEB- 70%-CTR	MERENDEIRA-CTR
Contratação por tempo determinado	MARTA MARIA DA SILVA	9410655	SEC- EDUC- OPERACIONAL- FUNDEB- 70%-CTR	AUX. DE SER. GERAIS- CTR
Contratação por tempo determinado	MARTA SOARES TAVARES DA SILVA	94101107	SEC- EDUC- OPERACIONAL- FUNDEB- 70%-CTR	MERENDEIRA-CTR
Contratação por tempo determinado	MARVIAEL MARTINS DE SANTANA	9410940	SEC. MUN. DE SEG. PUB. E DEF. CIVIL CTR	VIGIA-CTR
Contratação por tempo determinado	MATHEUS DA COSTA CORREIA	94101225	LIMPEZA URBANA E MANUTENÇÃO- CTR	OPERADOR DE ROÇADEIRA CTR CHEFE DE SET DE PROGRAMA E PROJETOS
Admissão p/ cargo comissionado	MATHEUS PONTES VIRGINIO	94101364	SEC. MUN. DE DESENV. SOCIAL E HUMANO-COM	MOTORISTA D CTR
Contratação por tempo determinado	MATHEUS ROCHA RIBEIRO DE LIMA	92241650	SEC. M. DE INFRAESTR. E SERV. URBANO-CTR	PROFESSOR CTR
Contratação por tempo determinado	MATHEUS RODRIGUES DA SILVA	94101058	SEC- EDUC- ENS. FUND.-MAG.- 70%-CTR	VIGIA
Afastamento contando o tempo de serviço	MAURICIO BATISTA DE OLIVEIRA	801044	SEC- EDUCAÇÃO- MDE- VIGILÇ,NCIA- EST	PROFESSOR/DIRETOR ESCOLAR
Contratação por tempo determinado	MAURINALDO NASCIMENTO DA SILVA	93221253	SEC- EDUC- ENS. FUND.-MAG.- 70%-CTR	CUIDADOR(A) - CTR
Contratação por tempo determinado	MAYARA SOARES DO NASCIMENTO	94101231	SEC- EDUC- OPERACIONAL- FUNDEB- 70%-CTR	AUX. DE SER. GERAIS
Retorno de afastamento (contando ou não tempo de serviço)	MAYRA LORENA CANDEIAS COSTA	8020948	SEC. M. DE INFRAESTR. E SERV. URBANO-EST	ADJUNTO PEDAGÓGICO CTR
Contratação por tempo determinado	MAYSA DA SILVA BARBOSA	9410886	SEC- EDUC- ENS. FUND.-MAG.- 70%-CTR	COORDENADOR- CTR
Contratação por tempo determinado	MERCIA GABRIELLE BEZERRA DE OLIVEIRA SANTOS	9410315	SEC- EDUC- ENS. FUND.-MAG.- 70%-CTR	PROFESSOR/DIRETOR ADJUNTO
Contratação por tempo determinado	MERCIA MARIA DA SILVA	9411400	SEC- EDUC- ENS. FUND.-MAG.- 70%-CTR	GARI
Admissão p/ cargo efetivo	MICHELINE JOSE DA SILVA	9322955	SEC. M. DE INFRAESTR. E SERV.	

			URBANO-EST	
Admissão p/ cargo efetivo	MICHELLE RODRIGUES DE ARAUJO RIBEIRO	922398	SEC- EDUC.- ENS. FUND. MAG.- 70%-EST	PROFESSOR CL-AII
Admissão p/ cargo comissionado	MICHELLY CRISTOVAM TAVARES	9410395	GABINETE DO PREFEITO- COM	CHEFE DE GABINETE
Contratação por tempo determinado	MICKAEL EDUARDO MARTINS DE LIMA	9224610	LIMPEZA URBANA E MANUTENÇÃO- CTR	GARI-CTR
Contratação por tempo determinado	MIDIAN DE ARAUJO VIEIRA	9410656	SEC- EDUC- OPERACIONAL- FUNDEB-70%-CTR	MERENDEIRA-CTR
Contratação por tempo determinado	MIDIAN TAVARES DOS ANJOS	94101247	PROGRAMA SCFV- CTR	AUX. DE SER. GERAIS-CTR
Contratação por tempo determinado	MIKELLI SOUTO DE ALMEIDA	9410661	SEC- EDUC- OPERACIONAL- FUNDEB-70%-CTR	AUXILIAR DE SECRETARIA CTR
Contratação por tempo determinado	MILENE SOLANGE MOTA DE SOUZA	94101088	SEC. EDUC-ED. INF.- OPERACIONAL-70%-CTR	CUIDADOR(A) - CTR
Contratação por tempo determinado	MILLENA RAIANA ALVES DO NASCIMENTO	9410958	SEC. EDUC-ED. INF.- OPERACIONAL-70%-CTR	CUIDADOR(A) - CTR
Afastamento contando o tempo de serviço	MILYANE DO NASCIMENTO SILVA	92241535	SEC- EDUC- OPERACIONAL- FUNDEB-70%-CTR	AUXILIAR DE ENSINO-CTR
Nomeação de efetivo para função de confiança/cargo comissionado	MINEIAS BARBOSA NASCIMENTO DOS SANTOS	803025	GABINETE DO PREFEITO- COM	SECRETÁRIO DE EDUCAÇÃO
Retorno de afastamento (contando ou não tempo de serviço)	MIQUEIAS BARBOSA DO NASCIMENTO	700070	SEC. M. DE INFRAESTR. E SERV. URBANO-EST	PINTOR
Admissão p/ cargo comissionado	MIQUEIAS DO NASCIMENTO MELO	9410171	SEC. M. DE TURISMO, CULT. E DES ECON-COM	DIRETOR DE TURISMO COM
Contratação por tempo determinado	MIRELLY SILVA DA COSTA	9410739	SEC- EDUC- EDUC. INFANTIL- MAG.-70%-CTR	PROFESSOR CTR
Contratação por tempo determinado	MIRIAN MARIA DA SILVA	9410660	SEC- EDUC- OPERACIONAL- FUNDEB-70%-CTR	AUXILIAR DE ENSINO-CTR
Contratação por tempo determinado	MIRIAN MARIELLY DOS SANTOS ARAGAO	94101085	SEC- EDUC- OPERACIONAL- FUNDEB-70%-CTR	CUIDADOR(A) - CTR
Admissão p/ cargo efetivo	MONICA CRISTINA LIMA DA SILVA	800585	SEC- EDUC.- ENS. FUND. MAG.- 70%-EST	PROFESSOR CL-BI
Retorno de afastamento (contando ou não tempo de serviço)	MONICA DE FATIMA MENEZES DE FREITAS LINO	802063	SEC- EDUC-ED. INF.- OPERACIONAL-70%-EST	PROFESSOR CL-AII
Contratação por tempo	MONICA DE LIMA GUEDES	9410784	SEC- EDUC- OPERACIONAL- FUNDEB-	AUXILIAR DE

determinado			70%-CTR	SECRETARIA CTR
Admissão p/ cargo comissionado	MONICA LOPES BEZERRA	94101293	SEC. MUN. DE DESENV. SOCIAL E HUMANO-COM	CHEFE SET PRO PROJ NECESSIDADE ESPECIAIS
Afastamento contando o tempo de serviço	MONICA MARCELINO DE SOUZA SILVA	8020909	SEC- EDUC- OPERACIONAL- FUNDEB-70%- EST	AUX. DE SER. GERAIS
Contratação por tempo determinado	MONIQUE MARIA BARBOSA NUNES	9410900	PROGRAMA SCFV- CTR	ORIENTADOR(A) SOCIAL-CTR
Admissão p/ cargo efetivo	MYLENA PAULINA MALAQUIAS SILVA LEMOS	93221205	SEC- EDUC-ED. INF.- OPERACIONAL-70%-EST	AUX. ADMINISTRATIVO
Contratação por tempo determinado	NADJA CARNEIRO DE BARROS	9410323	PROG. CRIANÇA FELIZ- CTR	SUPERVISOR DE SISTEMA-CTR
Contratação por tempo determinado	NAIRA SOPHIA SOUZA DE PONTES	9410780	SEC- EDUC- OPERACIONAL- FUNDEB-70%-CTR	AUXILIAR DE SECRETARIA CTR
Admissão p/ cargo comissionado	NALDIJARBAS DE SOUSA SILVA JUNIOR	9410559	GABINETE DO VICE-PREFEITO-COM	SECRETARIO(A) EXECUTIVO(A) VICE-PREFEITO
Afastamento contando o tempo de serviço	NARA VELOSO CORREIA	93221354	SEC. MUNIC. DE DESENV. SOCIAL E HUM.-CTR	ASSIST. SOCIAL-CTR
Admissão p/ cargo comissionado	NATACIO SILVA DE OLIVEIRA	94101304	SEC. MUN. DA RECEITA E PLAN. URBANO-COM	CHEFE DO DEPARTAMENTO DE IPTU COM
Retorno de afastamento (contando ou não tempo de serviço)	NATALI SILVA DANTAS RODRIGUES	8020947	SEC- EDUC.- ENS. FUND. MAG.- 70%-EST	AUX. DE SER. GERAIS
Retorno de afastamento (contando ou não tempo de serviço)	NATALIA FERNANDA DA SILVA SOUSA	93221238	SEC- EDUC- OPERACIONAL- FUNDEB-70%- EST	PROFESSOR CL-AII
Contratação por tempo determinado	NATALIA FERREIRA DE BARROS	94101241	SEC- EDUC- OPERACIONAL- FUNDEB-70%-CTR	AUX. DE SER. GERAIS-CTR
Contratação por tempo determinado	NATALIA FERREIRA DE OLIVEIRA	9410800	SEC. EDUC-ED. INF.- OPERACIONAL-70%-CTR	MONITORA-CTR
Contratação por tempo determinado	NATALIA GOMES DA SILVA	9410740	SEC- EDUC- EDUC. INFANTIL- MAG.-70%-CTR	PROFESSOR CTR
Admissão p/ cargo comissionado	NATERCIA DO NASCIMENTO ALTINO	94101323	SEC. EDUC. EDUC. MAG. 70% COM	DIRETOR GERAL DE CRECHE COM
Admissão p/ cargo efetivo	NATIELI TENORIO DA SILVA	93221115	SEC- EDUC.- ENS. FUND. MAG.- 70%-EST	PROFESSOR CL-BI
Contratação por tempo	NAYARA FERREIRA DOS SANTOS	9410959	SEC. EDUC-ED. INF.- OPERACIONAL-	CUIDADOR(A) - CTR

determinado			70%-CTR	
Contratação por tempo determinado	NECY APOLINARIO DE ARAUJO	94101249	PROGRAMA SCFV- CTR	AUX. DE SER. GERAIS-CTR
Afastamento contando o tempo de serviço	NEIDE RIBEIRO DA SILVA FERREIRA	800543	SEC- EDUC- OPERACIONAL- FUNDEB-70%- EST	AUX. DE SER. GERAIS
Contratação por tempo determinado	NELILMA GUEDES DE ARAUJO	94101024	SEC- EDUC- OPERACIONAL- FUNDEB-70%-CTR	AUX. DE SER. GERAIS-CTR
Admissão p/ cargo efetivo	NELIUDE SILVA SANTOS	9224335	SEC. M. DE INFRAESTR. E SERV. URBANO-EST	GARI
Contratação por tempo determinado	NELMA LUCIA CANDEIAS	94101023	SEC- EDUC- OPERACIONAL- FUNDEB-70%-CTR	CUIDADOR(A) - CTR
Admissão p/ cargo efetivo	NELY PAULINA SANTOS DO NASCIMENTO	93221117	SEC- EDUC.- ENS. FUND. MAG.- 70%-EST	PROFESSOR CL-AII
Admissão p/ cargo efetivo	NERIZE DA SILVA FERNANDES	802018	SEC- EDUC- OPERACIONAL- FUNDEB-70%- EST	AUX. DE SER. GERAIS
Contratação por tempo determinado	NEUZA DOS SANTOS CAVALCANTE	9410662	SEC- EDUC- OPERACIONAL- FUNDEB-70%-CTR	AUX. DE SER. GERAIS-CTR
Retorno de afastamento (contando ou não tempo de serviço)	NEY HILTON DE SOUZA ANDRADE	800501	SEC- EDUC- EDUC. INFANTIL- MAG.- 70%-EST	AUX. DE SER. GERAIS
Admissão p/ cargo efetivo	NICHOLAS LEITE DE ANDRADE ARAUJO	93221293	SEC MUNICIPAL DE MEIO AMBIENTE EST	AGENTE DE VIGILANCIA AMBIENTAL EST
Reestruturação de cargos	NIECIA BARBOSA DA SILVA GOMES	802067	SECRET. MUNICIPAL DO MEIO AMBIENTE-COM	PROFESSOR CL-AII
Retorno de afastamento (contando ou não tempo de serviço)	NIELES NASCIMENTO DA SILVA	92241528	SEC. M. DE INFRAESTR. E SERV. URBANO-EST	MONITORA-CTR
Contratação por tempo determinado	NIEVERTTON LOPES DA SILVA	9410478	SEC- EDUCAÇÃO- MDE- VIGILç,NCIA-CTR	VIGIA-CTR
Contratação por tempo determinado	NILCELIO DOS SANTOS SILVA	94101171	SEC- EDUCAÇÃO- MDE- VIGILç,NCIA-CTR	VIGIA-CTR
Contratação por tempo determinado	NILZA DOMINGOS DOS SANTOS SILVA	9410741	SEC- EDUC- EDUC. INFANTIL- MAG.- 70%-CTR	PROFESSOR CTR
Nomeação de efetivo para função de confiança/cargo comissionado	NILZA VALESCA SOUZA DE PONTES	201006	SEC. M. DE TURISMO, CULT. E DES ECON-COM	ASSESSOR DE GABINETE COM
Admissão p/ cargo comissionado	NIRALDO MELO DE LIMA	8090114	SEC. M. DA RECEITA- DEP. DE TRIBUTOS-EST	ASSESSOR

Admissão p/ cargo efetivo	NIVALDO GABRIEL RIBEIRO JUNIOR	94101330	SECRET. ADMINSTRACAO- EST	AUX. ADMINISTRATIVO
Contratação por tempo determinado	NIVEA DA SILVA FERNANDES	9410663	SEC- EDUC- OPERACIONAL- FUNDEB-70%-CTR	AUXILIAR DE ENSINO-CTR
Contratação por tempo determinado	NIVEA MARIA DA SILVA	9410760	SEC. MUNIC. DE DESENV. SOCIAL E HUM.-CTR	RECEPCIONISTA-CTR
Contratação por tempo determinado	NOEMI ALMEIDA DA SILVA	94101080	SEC- EDUC- OPERACIONAL- FUNDEB-70%-CTR	CUIDADOR(A) - CTR
Contratação por tempo determinado	ODACY RICARDO DO NASCIMENTO	94101025	SEC- EDUC- OPERACIONAL- FUNDEB-70%-CTR	CUIDADOR(A) - CTR
Retorno de afastamento (contando ou não tempo de serviço)	OLIVEIROS MANOEL CHAGAS	700055	SEC. M. DE INFRAESTR. E SERV. URBANO-EST	GARI
Contratação por tempo determinado	OSIEL DOS SANTOS NASCIMENTO	9410938	SEC- EDUCAÇÃO- MDE- VIGILç.NCIA-CTR	VIGIA-CTR
Reestruturação de cargos	OZANELLY EMILIA MARQUES	802064	SECRETARIA MUNICIPAL DA AGRICULTURA-COM	PROFESSOR CL-AII
Retorno de afastamento (contando ou não tempo de serviço)	OZIEL GOMES ALVES	8020818	SEC- EDUC- OPERACIONAL- FUNDEB-70%- EST	PROFESSOR CL-BI
Admissão p/ cargo efetivo	OZIEL JOVENTINO DA SILVA	93221315	SEC- EDUC- OPERACIONAL- FUNDEB-70%- EST	PORTEIRO EST
Nomeação de efetivo para função de confiança/cargo comissionado	OZIMAR RODRIGUES DOS SANTOS	800504	SECRETARIA MUNICIPAL DA AGRICULTURA-EST	ASSESSOR DE GABINETE COM
Contratação por tempo determinado	PAOLA KASSANDRA DA SILVA SANTOS	9410960	SEC. EDUC-ED. INF.- OPERACIONAL-70%-CTR	CUIDADOR(A) - CTR
Admissão p/ cargo efetivo	PATRICIA FERREIRA DA SILVA	93221120	SEC- EDUC.- ENS. FUND. MAG.- 70%-EST	PROFESSOR CL-AII
Contratação por tempo determinado	PATRICIA PEREIRA DO NASCIMENTO	9410801	SEC. EDUC-ED. INF.- OPERACIONAL-70%-CTR	AUX. DE SER. GERAIS-CTR
Contratação por tempo determinado	PATRICIA SANTIAGO DE SOUZA	9410445	SECRET. MUNICIPAL DE ADMINSTRACAO- CTR	AUX. DE SER. GERAIS-CTR
Contratação por tempo determinado	PATRICIO SANTIAGO DE SOUZA	9410438	SEC. MUN. DE SEG. PUB. E DEF. CIVIL CTR	VIGIA-CTR
Contratação por tempo determinado	PAULA BELO DA SILVA	9410664	SEC- EDUC- OPERACIONAL- FUNDEB-70%-CTR	AUXILIAR DE SECRETARIA CTR
Retorno de afastamento (contando ou não tempo de serviço)	PAULA ISRAELE DA SILVA	92241412	SEC. M. DE INFRAESTR. E SERV. URBANO-EST	MONITORA-CTR

Admissão p/ cargo efetivo	PAULO CABOCLO DA SILVA	8020916	GUARDA MUNICIPAL- EST	GUARDA MUNICIPAL CGM-2/I
Admissão p/ cargo efetivo	PAULO DE BARROS DA SILVA	700068	SEC. M. DE INFRAESTR. E SERV. URBANO-EST	GARI
Retorno de afastamento (contando ou não tempo de serviço)	PAULO DO NASCIMENTO CUNHA	8030000	SEC. M. DE INFRAESTR. E SERV. URBANO-EST	ELETRICISTA
Retorno de afastamento (contando ou não tempo de serviço)	PAULO FERREIRA DA SILVA	707000	SEC- EDUC- OPERACIONAL- FUNDEB- 70%- EST	GARI
Contratação por tempo determinado	PAULO HENRIQUE DA SILVA DOS SANTOS	9410165	SEC. MUN. DE SEG. PUB. E DEF. CIVIL CTR	VIGIA-CTR
Nomeação de efetivo para função de confiança/cargo comissionado	PEDRO AMBROSIO DOS SANTOS NETO	803097	SECRETARIA MUNICIPAL DA AGRICULTURA-COM	PROFESSOR CL-AII
Contratação por tempo determinado	PEDRO BARBOZA DE LIMA	9410498	SEC. M. DE INFRAESTR. E SERV. URBANO-CTR	SERVENTE DE PEDREIRO CTR
Contratação por tempo determinado	PEDRO HENRIQUE DA SILVA GOMES	9410924	SEC- EDUCAÇÃO- MDE- VIGILç.NCIA- CTR	VIGIA-CTR
Contratação por tempo determinado	PEDRO PAULINO DA SILVA FILHO	9410410	LIMPEZA URBANA E MANUTENÇÃO- CTR	GARI-CTR
Admissão p/ cargo efetivo	PEDRO VICENTE FERREIRA	702043	SEC. M. DE INFRAESTR. E SERV. URBANO-EST	TRATORISTA
Admissão p/ cargo efetivo	PEDRO WALDEMIR VIEIRA DA FONSECA	93221055	SEC. M. DE INFRAESTR. E SERV. URBANO-EST	COVEIRO
Contratação por tempo determinado	PHILLIPPE ANDSON SANTOS DO NASCIMENTO	9411412	SEC. MUN. DE SEG. PUB. E DEF. CIVIL CTR	VIGIA-CTR
Contratação por tempo determinado	POLIANA ALVES DA SILVA	9410803	SEC. EDUC-ED. INF.- OPERACIONAL- 70%-CTR	MONITORA-CTR
Admissão p/ cargo efetivo	POLLIANY RODRIGUES DA SILVA	9224341	SEC. M. DE INFRAESTR. E SERV. URBANO-EST	GARI
Alteração da unidade orçamentária de trabalho	POLLYCRIS FERREIRA DE MELO	8020791	GUARDA MUNICIPAL- EST	GUARDA MUNICIPAL CGM-2/I
Admissão p/ cargo efetivo	PRISCILLA FREIRE DE OLIVEIRA FERREIRA	93221206	SEC- EDUC-ED. INF.- OPERACIONAL- 70%-EST	AUX. DE SER. GERAIS
Contratação por tempo determinado	QUETELLY RAIANY DA SILVA	9410961	SEC. EDUC-ED. INF.- OPERACIONAL- 70%-CTR	CUIDADOR(A) - CTR
Retorno de afastamento (contando ou não tempo de	QUITERIA DE ARAUJO GONZAGA NETA	203005	SEC- EDUC- OPERACIONAL- FUNDEB- 70%- EST	PROFESSOR CL-AII

serviço)				
Admissão p/ cargo efetivo	QUITERIA DOMINGOS DOS SANTOS	8020920	SEC. M. DE INFRAESTR. E SERV. URBANO-EST	GARI
Contratação por tempo determinado	QUITERIA MARIA BARBOSA	9410419	LIMPEZA URBANA E MANUTENÇÃO- CTR	GARI-CTR
Admissão p/ cargo comissionado	QUITERIA PAULINO DE PAIVA	94101291	SECRET. MUNICIPAL DO MEIO AMBIENTE-COM	ASSESSOR DE GABINETE COM
Contratação por tempo determinado	RADAMES SA VIEIRA DOS SANTOS	9410933	SEC- EDUCAÇÃO- MDE- VIGILç,NCIA-CTR	VIGIA-CTR
Admissão p/ cargo comissionado	RAFAEL CORREIA MENEZES	9410574	SEC. M. DE ESPORTE, JUVENTUDE E LAZ.-COM	ASSESSOR DE GABINETE COM
Nomeação de efetivo para função de confiança/cargo comissionado	RAFAEL MAURICIO DE SOUZA SANTOS	9410163	SEC. M. DE TURISMO, CULT. E DES ECON-COM	OUIDOR GERAL COM
Retorno de efetivo de função de confiança/cargo comissionado	RAFAEL OLIVEIRA DE SA	8030998	SEC- EDUC.- ENS. FUND. MAG.- 70%-EST	GUARDA MUNICIPAL
Retorno de afastamento (contando ou não tempo de serviço)	RAFAELA DOS SANTOS NASCIMENTO	8020765	SEC- EDUCAÇÃO- MDE- VIGILç,NCIA-EST	GUARDA MUNICIPAL CGM-2/I
Pensão especial (decisão judicial)	RAFAELA SOUZA DOS SANTOS	8095501	SEC. M. DE INFRAESTR. E SERV. URBANO-COM	PENSAO ALIMENTICIA
Contratação por tempo determinado	RAFAELLA CORREIA MENEZES	9411453	SEC- EDUC- ENS. FUND.-MAG.- 70%-CTR	ADJUNTO PEDAGçGICO CTR
Afastamento contando o tempo de serviço	RAFAELLA FERNANDES AMORIM DE LIMA	94101363	SEC MUNICIPAL DE MEIO AMBIENTE EST	SEC. ADJUNTO DE MEIO AMBIENTE-COM
Admissão p/ cargo efetivo	RAIANE FERREIRA MARTINS	93221301	SEC. MUNIC. DE DESENV. SOCIAL E HUM.-EST	RECEPCIONISTA
Contratação por tempo determinado	RAIANE GOMES FERREIRA ALBUQUERQUE	9410666	SEC- EDUC- OPERACIONAL- FUNDEB-70%-CTR	AUXILIAR DE SECRETARIA CTR
Contratação por tempo determinado	RAMON DE SOUZA SILVA	94101094	SEC- EDUC- ENS. FUND.-MAG.- 70%-CTR	PROFESSOR CTR
Contratação por tempo determinado	RAMSES PEREIRA DE FRANçÇA FILHO	9410765	SEC. MUN. DE SEG. PUB. E DEF. CIVIL CTR	VIGIA-CTR
Retorno de afastamento (contando ou não tempo de serviço)	RANILSON JOSE DA SILVA	700002	SEC. M. DE INFRAESTR. E SERV. URBANO-EST	GARI
Contratação por tempo	RAPHAEL HENRIQUE MRAS SANTOS	9410880	SEC- EDUC- ENS. FUND.-MAG.- 70%-	PROFESSOR CTR

determinado			CTR	
Contratação por tempo determinado	RAQUEL DE LIMA MELO SOUZA	9410743	SEC- EDUC- EDUC. INFANTIL- MAG.- 70%-CTR	PROFESSOR CTR
Afastamento contando o tempo de serviço	RAQUEL DINA MARCELINO DA SILVA	800550	SEC- EDUC- OPERACIONAL- FUNDEB- 70%- EST	AUX. DE SER. GERAIS
Retorno de afastamento (contando ou não tempo de serviço)	RAQUEL MANOEL DE FREITAS	800549	SEC. M. DE INFRAESTR. E SERV. URBANO-EST	PROFESSOR CL-AIII
Admissão p/ cargo efetivo	RAQUEL MARIA DA SILVA	93221207	SEC- EDUC-ED. INF.- OPERACIONAL- 70%-EST	MONITORA
Admissão p/ cargo comissionado	RAVI FERRAZ DE CASTRO	9410454	SECRETARIA MUNICIPAL DA AGRICULTURA-COM	ASSESSOR DE GABINETE COM
Admissão p/ cargo efetivo	RAYANE CAVALCANTI GOMES	9224393	SEC. M. DE TURISMO, CULT. E DES ECON-EST	RECEPCIONISTA
Contratação por tempo determinado	RAYANE GOMES DE ALMEIDA	9410667	SEC- EDUC- OPERACIONAL- FUNDEB- 70%-CTR	MONITORA-CTR
Contratação por tempo determinado	RAYANE LIMA DA PAZ	94101026	SEC- EDUC- OPERACIONAL- FUNDEB- 70%-CTR	CUIDADOR(A) - CTR
Contratação por tempo determinado	RAYANNE DA SILVA TARGINO	94101087	SEC- EDUC- OPERACIONAL- FUNDEB- 70%-CTR	CUIDADOR(A) - CTR
Contratação por tempo determinado	RAYNARA GUEDES DOS SANTOS	9410879	SEC- EDUC- ENS. FUND.-MAG.- 70%-CTR	PSICOPEDAGOGA CTR
Admissão p/ cargo comissionado	RAYSSA BATISTA DA SILVA	94101123	SECRET. MUNICIPAL DO MEIO AMBIENTE-COM	DIRETOR DA DIV DE MEIO AMBIENTE COM
Contratação por tempo determinado	RAYSSA HELLEM PESSOA DA SILVA	94101042	SEC- EDUC- EDUC. INFANTIL- MAG.- 70%-CTR	PROFESSOR CTR
Contratação por tempo determinado	RAYSSA JEDIELEN FERNANDES BORGES	940790	SECRET. MUNICIPAL DO MEIO AMBIENTE-CTR	AUX. DE SER. GERAIS-CTR
Contratação por tempo determinado	REBECA PAULA SILVA DO NASCIMENTO	94101043	SEC- EDUC- EDUC. INFANTIL- MAG.- 70%-CTR	PROFESSOR CTR
Contratação por tempo determinado	REBECA PINHEIRO NOGUEIRA HENRIQUE	9410669	SEC- EDUC- OPERACIONAL- FUNDEB- 70%-CTR	AUXILIAR DE ENSINO-CTR
Contratação por tempo determinado	REBEKA MAADYNA DE ALMEIDA SILVA	9410744	SEC- EDUC- EDUC. INFANTIL- MAG.- 70%-CTR	PROFESSOR CTR
Admissão p/ cargo efetivo	REGINA COELLI SANTOS SILVA	9322863	SEC. MUNIC. DE DESENV. SOCIAL E HUM.-EST	AUX. DE SER. GERAIS
Contratação por tempo determinado	REGINA FERNANDES DE SOUZA	9410804	SEC. EDUC-ED. INF.- OPERACIONAL- 70%-CTR	AUX. DE SER. GERAIS-CTR

Afastamento contando o tempo de serviço	REGINALDO CANDIDO DO NASCIMENTO FILHO	801036	SEC- EDUCAÇÃO- MDE- VIGILÇ.NCIA-EST	VIGIA
Admissão p/ cargo efetivo	REGINALDO FERREIRA DE ARRUDA GOMES JUNIOR	9322911	GUARDA MUNICIPAL- EST	GUARDA MUNICIPAL CGM-3/I
Contratação por tempo determinado	REGINALDO MANOEL DO NASCIMENTO	9410795	SEC. M. DE ESPORTE, JUVENTUDE E LAZ.-CTR	OPERADOR DE ROÇADEIRA CTR
Contratação por tempo determinado	REJANE SANTOS DA SILVA	94101027	SEC- EDUC- OPERACIONAL- FUNDEB-70%-CTR	CUIDADOR(A) - CTR
Afastamento contando o tempo de serviço	RENALLY DUTRA OLIVEIRA	9410521	PROG. BOLSA FAMÇ• LIA- CTR	CADASTRADOR SOCIAL-CTR
Admissão p/ cargo efetivo	RENATA FELIX DO NASCIMENTO LOPES	9322857	SEC. MUNIC. DE DESENV. SOCIAL E HUM.-EST	AUX. DE SER. GERAIS
Contratação por tempo determinado	RENATA RAYANNE ANDRADE DA SILVA	94101093	SEC- EDUC- OPERACIONAL- FUNDEB-70%-CTR	CUIDADOR(A) - CTR
Admissão p/ cargo efetivo	RENATA SUZANA RIBEIRO DE ARAUJO	93221121	SEC- EDUC.- ENS. FUND. MAG.- 70%-EST	PROFESSOR CL-AII
Admissão p/ cargo comissionado	RHYAN VICTOR DE SOUZA RIBEIRO	9410999	SEC. M. DE TURISMO, CULT. E DES ECON-COM	CHEFE DA DIV DE EVENT E COM OFICIAIS COM
Admissão p/ cargo efetivo	RICARDO DE LIMA SOUZA	93221208	SEC- EDUC-ED. INF.- OPERACIONAL-70%-EST	MONITORA
Contratação por tempo determinado	RICARDO MACEDO SEVERINO	9210346	LIMPEZA URBANA E MANUTENÇÃO- CTR	OPERADOR DE ROÇADEIRA CTR
Contratação por tempo determinado	RICARDO RODRIGUES COSTA	9410776	SEC- EDUC- OPERACIONAL- FUNDEB-70%-CTR	MOTORISTA D CTR
Contratação por tempo determinado	RICHELLE CLEA DA SILVA	94101044	SEC- EDUC- EDUC. INFANTIL- MAG.-70%-CTR	PROFESSOR CTR
Retorno de afastamento (contando ou não tempo de serviço)	RISELDA GOMES DE SOUZA SANTOS	800574	SEC. M. DE INFRAESTR. E SERV. URBANO-EST	PROFESSOR CL-AII
Contratação por tempo determinado	RISOMAR ENEAS DA SILVA	9410806	SEC. EDUC-ED. INF.- OPERACIONAL-70%-CTR	AUX. DE SER. GERAIS-CTR
Contratação por tempo determinado	RITA DE CASSIA BARBOSA DA SILVA CASSIANO	94101367	SEC- EDUC- ENS. FUND.-MAG.- 70%-CTR	ATENDENTE TÇ%oCNICO PEDAGÇ“GICO
Contratação por tempo determinado	RITA DE CASSIA DA SILVA	94101287	SEC. M. DE INFRAESTR. E SERV. URBANO-CTR	GARI-CTR
Retorno de afastamento (contando ou não tempo de serviço)	RITA DE CASSIA FERREIRA DA SILVA	802054	SEC. M. DE INFRAESTR. E SERV. URBANO-EST	PROFESSOR CL-AII

Admissão p/ cargo comissionado	RITA DE CASSIA LIMA DA SILVA SANTOS	9410155	SECRET. MUNICIPAL DE ADMINSTRACAO- COM	SECRETARIO DE ADMINISTRAÇÃO
Contratação por tempo determinado	RITA DE CASSIA MELO DO NACIMENTO	9410884	SEC- EDUC- ENS. FUND.-MAG.- 70%-CTR	PROFESSOR CTR
Admissão p/ cargo comissionado	RITA REGINA OLIVEIRA DOS SANTOS	94101325	SEC. EDUC. EDUC. MAG. 70% COM	DIRETOR GERAL DE CRECHE COM
Contratação por tempo determinado	RIVISSON VINICIUS MENEZES DE SOUZA	9410791	GABINETE DO PREFEITO-CTR	LOCUTOR - CTR
Admissão p/ cargo efetivo	ROBERTA BARROS DA SILVA	93221190	SEC- EDUC- EDUC. INFANTIL- MAG.- 70%-EST	PROFESSOR CL-AI
Contratação por tempo determinado	ROBERTA CECILIA DE SOUZA	9410807	SEC. EDUC-ED. INF.- OPERACIONAL- 70%-CTR	MONITORA-CTR
Admissão p/ cargo efetivo	ROBERTA LIMA DOS SANTOS	93221247	SEC- EDUC- OPERACIONAL- FUNDEB- 70%- EST	AUX. DE SER. GERAIS
Retorno de afastamento (contando ou não tempo de serviço)	ROBERTO LOURENCO DA CUNHA	700060	SEC. M. DE INFRAESTR. E SERV. URBANO-EST	AJUDANTE DE ELETRICISTA
Admissão p/ cargo comissionado	ROBSON ALVES DE SOUZA	9410291	SECRETARIA MUNICIPAL DAS FINANÇAS-COM	ASSESSOR DE GABINETE COM
Admissão p/ cargo efetivo	ROBSON FRANKLIN DE MACEDO	93221123	SEC- EDUC.- ENS. FUND. MAG.- 70%-EST	PROFESSOR CL-BI
Contratação por tempo determinado	RODOLFO PEREIRA DA SILVA	9210333	LIMPEZA URBANA E MANUTENÇÃO- CTR	AUX. TECNICO DE LIMPEZA CTR
Alteração da unidade orçamentária de trabalho	ROGERIO LUIZ DA SILVA	400004	SEC. M. DA RECEITA- DEP. DE TRIBUTOS-EST	FISCAL DE TRIBUTOS
Admissão p/ cargo comissionado	ROGERIO PEDROSA CAVALCANTI FREIRE	94101265	SECRET. MUNICIPAL DE ADMINSTRACAO- COM	DIR DO DEPART DE TRANSP E LOGISTICA COM
Contratação por tempo determinado	ROGERIO SANTOS	9224614	LIMPEZA URBANA E MANUTENÇÃO- CTR	GARI-CTR
Retorno de afastamento (contando ou não tempo de serviço)	RONALDO CANDIDO DO NASCIMENTO	801037	SEC- EDUC- OPERACIONAL- FUNDEB- 70%- EST	VIGIA
Contratação por tempo determinado	RONALDO CARLOS DOS SANTOS	9224666	LIMPEZA URBANA E MANUTENÇÃO- CTR	GARI-CTR
Contratação por tempo determinado	ROOZIVELTE TAVARES PESSOA	94101256	SEC- EDUC- ENS. FUND.-MAG.- 70%-CTR	PROFESSOR CTR
Admissão p/ cargo efetivo	ROSANA DE SOUTO SILVA	9322858	SEC. MUNIC. DE DESENV. SOCIAL E HUM.-EST	AUX. DE SER. GERAIS

Contratação por tempo determinado	ROSANA SANTOS DO NASCIMENTO	94101051	SEC- EDUC- ENS. FUND.-MAG.- 70%-CTR	ADJUNTO PEDAGÓGICO CTR
Contratação por tempo determinado	ROSANGELA MARIA DA SILVA	9410962	SEC. EDUC-ED. INF.- OPERACIONAL-70%-CTR	MONITORA-CTR
Contratação por tempo determinado	ROSEANE MARIA DA SILVA	9410670	SEC- EDUC- OPERACIONAL- FUNDEB-70%-CTR	AUX. DE COZINHA- CTR
Admissão p/ cargo comissionado	ROSEANE TAVARES DA SILVA	94101369	SECRETARIA MUNICIPAL DAS FINANÇAS-COM	SECRETÁRIO ADJUNTO DAS FINANÇAS-COM
Retorno de afastamento (contando ou não tempo de serviço)	ROSEANE TAVARES DE FARIAS	802011	GUARDA MUNICIPAL- EST	AUX. DE SER. GERAIS
Contratação por tempo determinado	ROSELANE LUIZ DA SILVA	94101111	SEC- EDUC- OPERACIONAL- FUNDEB-70%-CTR	MONITOR(A) DE TRANSPORTE
Retorno de afastamento (contando ou não tempo de serviço)	ROSELI FERREIRA DA PAZ	802025	SEC- EDUC- OPERACIONAL- FUNDEB-70%- EST	AUX. DE SER. GERAIS
Alteração da unidade orçamentária de trabalho	ROSELI QUITERIA DE CAMPOS	9322253	SEC. M. DE TURISMO, CULT. E DES ECON-CTR	AUX. DE SER. GERAIS-CTR
Contratação por tempo determinado	ROSELY DOS SANTOS SILVA	9410808	SEC. EDUC-ED. INF.- OPERACIONAL-70%-CTR	AUX. DE SER. GERAIS-CTR
Contratação por tempo determinado	ROSEMERIS SOBRAL DOS SANTOS	93221023	SEC- EDUC- ENS. FUND.-MAG.- 70%-CTR	PROFESSOR/DIRETOR ESCOLAR
Contratação por tempo determinado	ROSENILDA FRANCISCA DA PAZ	9224667	LIMPEZA URBANA E MANUTENÇÃO- CTR	GARI-CTR
Contratação por tempo determinado	ROSENILDA SOARES DA SILVA	9410320	PROGRAMA SCFV- CTR	ORIENTADOR(A) SOCIAL-CTR
Contratação por tempo determinado	ROSIANE BEZERRA NOVAIS	94101028	SEC- EDUC- OPERACIONAL- FUNDEB-70%-CTR	PORTEIRO- CTR
Admissão p/ cargo efetivo	ROSIANE MARIA DA SILVA	93221124	SEC- EDUC.- ENS. FUND. MAG.- 70%-EST	PROFESSOR CL-AII
Retorno de afastamento (contando ou não tempo de serviço)	ROSICLEIDE CANDIDO DA SILVA	93221210	GUARDA MUNICIPAL- EST	AUX. DE SER. GERAIS
Retorno de afastamento (contando ou não tempo de serviço)	ROSILDA FARIAS DE SOUZA	801045	SEC- EDUC-ED. INF.- OPERACIONAL-70%-EST	AUX. DE SER. GERAIS
Contratação por tempo determinado	ROSILDA FRANCA DA LUZ	94101063	SEC- EDUC- OPERACIONAL- FUNDEB-70%-CTR	AUX. DE SER. GERAIS-CTR
Contratação por tempo	ROSILDA XAVIER DA SILVA	9410963	SEC. EDUC-ED. INF.- OPERACIONAL-	COZINHEIRO(A) CTR

determinado			70%-CTR	
Contratação por tempo determinado	ROSILEIDE DA SILVA MORAIS ALBUQUERQUE	94101236	SEC. M. DE INFRAESTR. E SERV. URBANO-CTR	ASSIT. TECNICO DE OBRAS
Contratação por tempo determinado	ROSIMARY BATISTA DE VASCONCELOS	9410671	SEC- EDUC- OPERACIONAL- FUNDEB-70%-CTR	AUX. DE SER. GERAIS-CTR
Afastamento contando o tempo de serviço	ROSIMARY VICENTE DE SANTANA	92241070	SEC- EDUC- OPERACIONAL- FUNDEB-70%-CTR	AUX. DE COZINHA- CTR
Retorno de afastamento (contando ou não tempo de serviço)	ROSINEIDE GOMES DA SILVA	802060	SEC- EDUC- OPERACIONAL- FUNDEB-70%- EST	PROFESSOR CL-AII
Contratação por tempo determinado	ROSIVALDO VICENTE NOVAIS	9410474	SEC- EDUCAÇÃO- MDE- VIGILç,NCIA-CTR	VIGIA-CTR
Contratação por tempo determinado	ROZINETE LUIZ DA SILVA	9411324	SEC- EDUC- OPERACIONAL- FUNDEB-70%-CTR	AUX. DE SER. GERAIS-CTR
Admissão p/ cargo efetivo	RUAMA QUEIROZ E SILVA	93221129	SEC- EDUC.- ENS. FUND. MAG.- 70%-EST	PROFESSOR CL-AII
Contratação por tempo determinado	RUDIMAR CANDIDO DO NASCIMENTO	94101052	SEC- EDUC- ENS. FUND.-MAG.- 70%-CTR	PROFESSOR CTR
Reestruturação de cargos	RYSELLE MARCELINO LINS	8020992	GABINETE DO PREFEITO- COM	PROFESSOR CL-AII
Contratação por tempo determinado	SABRINA JULIANA ARCANJO ALEXANDRE	9410672	SEC- EDUC- OPERACIONAL- FUNDEB-70%-CTR	AUXILIAR DE SECRETARIA CTR
Contratação por tempo determinado	SALETE BARBOSA DE SOUZA	9410964	SEC. EDUC-ED. INF.- OPERACIONAL-70%-CTR	CUIDADOR(A) - CTR
Contratação por tempo determinado	SALETE MARIA DE BARROS	9410538	MANUT.DAS.ATIV.DA CASA DA CIDADANIA CTR	AUX. DE SER. GERAIS-CTR
Contratação por tempo determinado	SALIA KENIA FERREIRA DA SILVA	9410673	SEC- EDUC- OPERACIONAL- FUNDEB-70%-CTR	PORTEIRO- CTR
Contratação por tempo determinado	SAMARA LOURENCO DE VASCONCELOS	94101079	SEC- EDUC- OPERACIONAL- FUNDEB-70%-CTR	CUIDADOR(A) - CTR
Admissão p/ cargo comissionado	SAMUEL PEDRO DA SILVA	9410556	SEC. M. DE SEG. PçşBL. E DEFESA CIVIL-COM	DIR OPERACIONAL DE DEF CIVIL COM
Contratação por tempo determinado	SAMYLE DOS SANTOS GUEDES	9410966	SEC. EDUC-ED. INF.- OPERACIONAL-70%-CTR	CUIDADOR(A) - CTR
Pensão especial (decisão judicial)	SAMYLE DOS SANTOS GUEDES	94101339	SECRET. MUNICIPAL DE ADMINISTRACAO- COM	PENSIONISTA
Admissão p/ cargo efetivo	SANDOVAL RAFAEL MENDES	700023	SEC. M. DE INFRAESTR. E SERV. URBANO-EST	AJUDANTE DE ELETRICISTA
Admissão p/ cargo efetivo	SANDRA CALIXTO DE SOUSA	93221290	SEC. MUNIC. DE DESENV. SOCIAL E	AUX. DE SER. GERAIS

			HUM.-EST	
Aposentadoria do município	SANDRA DO NASCIMENTO SANTOS	8020848	PENSAO ALIMENTICIA	PENSAO ALIMENTICIA
Retorno de afastamento (contando ou não tempo de serviço)	SANDRA PEIXOTO DE FIGUEREDO	804002	SEC- EDUC- OPERACIONAL- FUNDEB-70%- EST	AUX. DE SER. GERAIS
Contratação por tempo determinado	SANDRO DA SILVA FERREIRA	9224616	LIMPEZA URBANA E MANUTENÇÃO- CTR	GARI-CTR
Contratação por tempo determinado	SANNY IRIS LAURENTINO DA CUNHA SILVA	9410682	SEC- EDUC- OPERACIONAL- FUNDEB-70%-CTR	AUXILIAR DE SECRETARIA CTR
Contratação por tempo determinado	SARAH TAIS COELHO VELOSO	9410745	SEC- EDUC- EDUC. INFANTIL- MAG.-70%-CTR	PROFESSOR CTR
Admissão p/ cargo comissionado	SAULO RENATO DE PAIVA	9410285	SECRETARIA DE PESCA- COM	SECRETARIO(A) ADJUNTO(A)
Admissão p/ cargo efetivo	SAYONARA BATISTA DE FREITAS	9311171	SEC- EDUC- OPERACIONAL- FUNDEB-70%- EST	CUIDADOR(A) EST
Contratação por tempo determinado	SEBASTIAO DO NASCIMENTO SOUZA	9410936	SEC- EDUCAÇÃO- MDE- VIGILç.NCIA-CTR	VIGIA-CTR
Contratação por tempo determinado	SEBASTIAO JOAQUIM DA SILVA	9224625	LIMPEZA URBANA E MANUTENÇÃO- CTR	GARI-CTR
Contratação por tempo determinado	SELMA SILVA DE SANTANA	9410809	SEC. EDUC-ED. INF.- OPERACIONAL-70%-CTR	MONITORA-CTR
Contratação por tempo determinado	SERAFIM CAETANO DOS SANTOS FILHO	9410401	SEC. M. DE INFRAESTR. E SERV. URBANO-CTR	ASSIT. TECNICO DE OBRAS
Contratação por tempo determinado	SERGIANO DIAS DA SILVA	9224615	LIMPEZA URBANA E MANUTENÇÃO- CTR	GARI-CTR
Retorno de afastamento (contando ou não tempo de serviço)	SERGIO ROBERTO VIRGOLINO TORRES	8020700	SEC- EDUC- OPERACIONAL- FUNDEB-70%- EST	PROFESSOR CL-BI
Pensão especial (decisão judicial)	SEVERINA JOSE DOS SANTOS	8091000	SEC. M. DE TURISMO, CULT. E DES ECON-COM	PENSAO ALIMENTICIA
Admissão p/ cargo efetivo	SEVERINA MARIA DE FRANCA RODRIGUES	93221172	SEC- EDUC- OPERACIONAL- FUNDEB-70%- EST	AUX. DE SER. GERAIS
Contratação por tempo determinado	SEVERINA PEREIRA DA PENHA	9410811	SEC. EDUC-ED. INF.- OPERACIONAL-70%-CTR	AUX. DE SER. GERAIS-CTR
Retorno de afastamento (contando ou não tempo de serviço)	SEVERINA SILVA DE FRANCA	8020997	SEC- EDUC-ED. INF.- OPERACIONAL-70%-EST	AUX. DE SER. GERAIS
Contratação por tempo determinado	SEVERINO ALVES BEZERRA FILHO	9224668	LIMPEZA URBANA E MANUTENÇÃO- CTR	GARI-CTR

Admissão p/ cargo efetivo	SEVERINO DE OLIVEIRA SANTOS	8092102	SEC. M. DE INFRAESTR. E SERV. URBANO-EST	GARI
Admissão p/ cargo efetivo	SEVERINO FRANCISCO DO NASCIMENTO	7000741	SEC. M. DE INFRAESTR. E SERV. URBANO-EST	GARI
Afastamento contando o tempo de serviço	SEVERINO GONCALVES DE LIMA	802066	SEC- EDUC.- ENS. FUND. MAG.- 70%-EST	PROFESSOR CL-BI
Contratação por tempo determinado	SEVERINO ROBERTO DA SILVA	94101224	LIMPEZA URBANA E MANUTENÇÃO- CTR	GARI-CTR
Contratação por tempo determinado	SEVERINO RODRIGUES DA SILVA	9410794	SEC. M. DE ESPORTE, JUVENTUDE E LAZ.-CTR	CAPINAFÇFO CTR
Retorno de afastamento (contando ou não tempo de serviço)	SHEILA PAULO SANTOS DA SILVA	706	SEC- EDUC.- ENS. FUND. MAG.- 70%-EST	AUX. DE SER. GERAIS
Contratação por tempo determinado	SHIRLEY GOMES LAURENTINO	94101029	SEC- EDUC- OPERACIONAL- FUNDEB-70%-CTR	CUIDADOR(A) - CTR
Contratação por tempo determinado	SHIRLLEY THAIS DA SILVA FELIX	9410885	SEC- EDUC- ENS. FUND.-MAG.- 70%-CTR	PROFESSOR CTR
Contratação por tempo determinado	SILMARA FELICIANO DA SILVA	94101118	SEC. EDUC-ED. INF.- OPERACIONAL-70%-CTR	MONITORA-CTR
Retorno de afastamento (contando ou não tempo de serviço)	SILVANDO VIEIRA DE ARAUJO	707001	SEC- EDUC.- ENS. FUND. MAG.- 70%-EST	AUX. DE SER. GERAIS
Contratação por tempo determinado	SILVANIA DA SILVA SOUZA	9410674	SEC- EDUC- OPERACIONAL- FUNDEB-70%-CTR	AUX. DE SER. GERAIS-CTR
Contratação por tempo determinado	SILVANIA RODRIGUES DA SILVA	9410746	SEC- EDUC- EDUC. INFANTIL- MAG.- 70%-CTR	PROFESSOR CTR
Contratação por tempo determinado	SILVANIA SILVA DE FRANCA	9410433	SEC- EDUC- ENS. FUND.-MAG.- 70%-CTR	PROFESSOR/ADJUNTO PEDAGGICO CTR
Contratação por tempo determinado	SILVANIA SILVA DO NASCIMENTO	9410675	SEC- EDUC- OPERACIONAL- FUNDEB-70%-CTR	PORTEIRO- CTR
Contratação por tempo determinado	SILVANIO HENRIQUE DA SILVA	9410931	SEC- EDUCAÇÃO- MDE- VIGILÇNCIA-CTR	VIGIA-CTR
Retorno de afastamento (contando ou não tempo de serviço)	SIMONE BARROS DO NASCIMENTO	802073	SEC- EDUC-ED. INF.- OPERACIONAL-70%-EST	PROFESSOR CL-AII
Contratação por tempo determinado	SIMONE FERNANDES DA SILVA	9410676	SEC- EDUC- OPERACIONAL- FUNDEB-70%-CTR	AUXILIAR DE SECRETARIA CTR
Afastamento contando o tempo de serviço	SIRLANE EVERLYN DA SILVA	515	SEC- EDUC.- ENS. FUND. MAG.- 70%-EST	PROFESSOR CL-AII

Retorno de afastamento (contando ou não tempo de serviço)	SOANE PEREIRA COUTINHO	9410500	SEC. M. DE INFRAESTR. E SERV. URBANO-EST	ASSIST Tç%oCNICO CTR
Retorno de afastamento (contando ou não tempo de serviço)	SOFIA FELIZARDO DANTAS	803055	SEC- EDUC.- ENS. FUND. MAG.- 70%-EST	PROFESSOR CL-AI
Admissão p/ cargo efetivo	SONALY KELLY BATISTA DE FREITAS	93221191	SEC- EDUC- EDUC. INFANTIL- MAG.- 70%-EST	PROFESSOR CL-AI
Retorno de afastamento (contando ou não tempo de serviço)	SONIA MARIA DA SILVA	205006	SEC- EDUC.- ENS. FUND. MAG.- 70%-EST	AUX. DE COZINHA
Contratação por tempo determinado	SONIA PEIXOTO DE FIGUEIREDO	94101076	SEC. M. DE ESPORTE, JUVENTUDE E LAZ.-CTR	AUX. DE SER. GERAIS-CTR
Pensão especial (decisão judicial)	SUELI FELIX DO NASCIMENTO	9223450	SEC. M. DE TURISMO, CULT. E DES ECON-COM	PENSAO ALIMENTICIA
Contratação por tempo determinado	SUELI MARIA DA SILVA	9410700	SEC- EDUC- OPERACIONAL- FUNDEB- 70%-CTR	MERENDEIRA-CTR
Admissão p/ cargo efetivo	SUELLEM FERNANDA MUNIZ DE ALBUQUERQUE MESQUITA	93221131	SEC- EDUC.- ENS. FUND. MAG.- 70%-EST	PROFESSOR CL-AII
Admissão p/ cargo efetivo	SUELLEN PAMELA RAMOS GOMES	93221231	SEC- EDUC.- ENS. FUND. MAG.- 70%-EST	PROFESSOR CL-BI
Reestruturação de cargos	SUELY GONCALVES BISPO	803076	SEC. M. DE INFRAESTR. E SERV. URBANO-COM	PROFESSOR CL-BI
Contratação por tempo determinado	SUNAMITA LAURENTINO DA CUNHA NUNES	94101059	SEC- EDUC- ENS. FUND.-MAG.- 70%-CTR	PROFESSOR CTR
Contratação por tempo determinado	SUZANE FIRMO DA SILVA	9410534	PROGRAMA SCFV- CTR	AUX. DE SER. GERAIS-CTR
Retorno de afastamento (contando ou não tempo de serviço)	TACIANA FERREIRA DA SILVA	8020701	SEC- EDUC-ED. INF.- OPERACIONAL- 70%-EST	PROFESSOR CL-BII
Admissão p/ cargo efetivo	TACIANA FIDELES DE SOUZA SANTANA	93221174	SEC- EDUC- OPERACIONAL- FUNDEB- 70%- EST	MONITORA
Contratação por tempo determinado	TACIANA NASCIMENTO DA SILVA	9410701	SEC- EDUC- OPERACIONAL- FUNDEB- 70%-CTR	AUX. DE SER. GERAIS-CTR
Contratação por tempo determinado	TALITA BONFIM DA SILVA	9410742	SEC- EDUC- EDUC. INFANTIL- MAG.- 70%-CTR	ADJUNTO PEDAGç“GICO CTR
Admissão p/ cargo comissionado	TALYTA SARAY DE ABREU E SILVA	94101303	SEC. EDUC. EDUC. MAG. 70% COM	DIRETOR DO DEP. DE PESCA
Contratação por tempo determinado	TAMIRIS DA SILVA LIMA	94101045	SEC- EDUC- EDUC. INFANTIL- MAG.- 70%-CTR	PROFESSOR CTR

Contratação por tempo determinado	TARCIANA MARIA FELIX DA SILVA	94101193	SEC. M. DE ESPORTE, JUVENTUDE E LAZ.-CTR	ATENDENTE TECNICO-CTR
Contratação por tempo determinado	TARCIANE SANTOS DO NASCIMENTO	9410703	SEC- EDUC- OPERACIONAL- FUNDEB-70%-CTR	AUXILIAR DE ENSINO-CTR
Contratação por tempo determinado	TATHIANE RIBEIRO BEZERRA FERREIRA	9410576	SEC- EDUCAÇÃO- MDE- CTR	ENGENHEIRO CIVIL
Admissão p/ cargo comissionado	TATIANA DE MORAIS FRANCISCO	9411338	GABINETE DO VICE-PREFEITO-COM	ASSESSOR DE GABINETE COM
Retorno de afastamento (contando ou não tempo de serviço)	TATIANA KELLY CRISTOVAM DOS SANTOS	802697	SEC- EDUC.- ENS. FUND. MAG.- 70%-EST	GARI
Contratação por tempo determinado	TATIANA MENEZES DA SILVA ARAUJO	9410747	SEC- EDUC- EDUC. INFANTIL- MAG.-70%-CTR	PROFESSOR CTR
Reestruturação de cargos	TATIANE MACIEL DA ROCHA	8020807	SECRETARIA MUNICIPAL DAS FINANÇAS-COM	PROFESSOR CL-BI
Contratação por tempo determinado	TATIANE SANTOS DA SILVA	94101242	SEC- EDUC- OPERACIONAL- FUNDEB-70%-CTR	AUX. DE SER. GERAIS-CTR
Admissão p/ cargo efetivo	TATYANNE KELEN FERREIRA LIMA VIANA	94101331	SEC- EDUC- OPERACIONAL- FUNDEB-70%- EST	AUX. ADMINISTRATIVO
Admissão p/ cargo efetivo	TAYANE OLIVEIRA DOS SANTOS	93221192	SEC- EDUC-ED. INF.- OPERACIONAL-70%-EST	AUXILIAR DE ENSINO
Contratação por tempo determinado	TELMA DOS SANTOS LOURENÇO	9322895	SEC- EDUC- EDUC. INFANTIL- MAG.-70%-CTR	PROFESSOR/DIRETOR ADJUNTO
Admissão p/ cargo efetivo	TERCIO VIEIRA GUEDES	9223960	SEC. M. DE INFRAESTR. E SERV. URBANO-EST	FISCAL DE LIMPEZA
Contratação por tempo determinado	TEREZA LOURENCO FARIAS	9410495	LIMPEZA URBANA E MANUTENÇÃO- CTR	GARI-CTR
Contratação por tempo determinado	TEREZINHA DA SILVA TAVARES	9410812	SEC. EDUC-ED. INF.- OPERACIONAL-70%-CTR	MONITORA-CTR
Contratação por tempo determinado	THAILYS VITORINO MARCULINO	94101053	SEC- EDUC- ENS. FUND.-MAG.- 70%-CTR	PROFESSOR CTR
Contratação por tempo determinado	THAIS CRISTINA DANTAS BARBOSA	94101030	SEC- EDUC- OPERACIONAL- FUNDEB-70%-CTR	CUIDADOR(A) - CTR
Admissão p/ cargo efetivo	THAIS DO NASCIMENTO TRAJANO DA COSTA	93221353	CRAS- CENTRO DE REF. DA ASST. SOCIAL-EST	ASSIST. SOCIAL
Contratação por tempo determinado	THAIS MONTEIRO DOS SANTOS	94101341	SEC. EDUC-ED. INF.- OPERACIONAL-70%-CTR	AUX. DE SER. GERAIS-CTR
Contratação por tempo determinado	THAIS ROCHA DOS SANTOS	9410704	SEC- EDUC- OPERACIONAL- FUNDEB-70%-CTR	AUX. DE SER. GERAIS-CTR

Contratação por tempo determinado	THAISE DA SILVA MARCULINO	9410706	SEC- EDUC- OPERACIONAL- FUNDEB-70%-CTR	MERENDEIRA-CTR
Contratação por tempo determinado	THAISE RAIANE RUFINO DE LIMA	9410887	SEC- EDUC- ENS. FUND.-MAG.- 70%-CTR	PROFESSOR/ADJUNTO PEDAGÓGICO CTR
Retorno de afastamento (contando ou não tempo de serviço)	THAYANE GOMES DE OLIVEIRA PESSOA	8020736	SEC. M. DE INFRAESTR. E SERV. URBANO-EST	AUX. DE SER. GERAIS
Admissão p/ cargo comissionado	THAYNNA SILVA FERREIRA	94101299	SECRET. MUNICIPAL DE ADMINSTRACAO- COM	CHEFE DO SET DE ARQUIVO CENTRAL COM
Contratação por tempo determinado	THAYSA BRUNA MELO DE FIGUEIREDO	94101031	SEC- EDUC- OPERACIONAL- FUNDEB-70%-CTR	CUIDADOR(A) - CTR
Afastamento contando o tempo de serviço	THAYSE BANDEIRA COSMO CORREIA	92241320	SEC- EDUCAÇÃO- MDE- CTR	NUTRICIONISTA-CTR
Contratação por tempo determinado	THAYZA NELLY BARROS DE OLIVEIRA	9410705	SEC- EDUC- OPERACIONAL- FUNDEB-70%-CTR	AUXILIAR DE SECRETARIA CTR
Retorno de afastamento (contando ou não tempo de serviço)	THEIMES CRISTINA VIANA DE ALCANTARA	9095514	SEC- EDUC.- ENS. FUND. MAG.- 70%-EST	PROFESSOR CL-AII
Admissão p/ cargo comissionado	THIAGO CORDEIRO DE ALBERTIM	9410260	GABINETE DO PREFEITO- COM	ASSESSOR DE GABINETE DA PREFEITA-API COM
Contratação por tempo determinado	THIAGO HENRIQUE DOS SANTOS NUNES DA SILVA	94101187	SEC- EDUCAÇÃO- MDE- VIGILÇ,NCIA-CTR	VIGIA-CTR
Admissão p/ cargo efetivo	THIAGO KENNEDY COSTA ARAUJO	9334616	SEC- EDUC- OPERACIONAL- FUNDEB-70%- EST	PORTEIRO EST
Admissão p/ cargo efetivo	THIAGO RIBEIRO CAVALCANTE	9224390	SEC. M. DE INFRAESTR. E SERV. URBANO-EST	COVEIRO
Contratação por tempo determinado	TIAGO REGIS DA SILVA SALES	94101054	SEC- EDUC- ENS. FUND.-MAG.- 70%-CTR	PROFESSOR CTR
Admissão p/ cargo efetivo	TIAGO RUFINO DA CRUZ SANTOS	9223947	SECRET. ADMINSTRACAO- EST	DIGITADOR
Admissão p/ cargo efetivo	TIENE DA SILVA LIMA	93221175	SEC- EDUC- OPERACIONAL- FUNDEB-70%- EST	AUX. DE SER. GERAIS
Contratação por tempo determinado	TREICY NELI BARROS DE OLIVEIRA	9410749	SEC- EDUC- EDUC. INFANTIL- MAG.- 70%-CTR	PROFESSOR CTR
Contratação por tempo determinado	TULIO SERGIO DA CONCEICAO FELIX	9410441	SEC. MUN. DE SEG. PUB. E DEF. CIVIL CTR	VIGIA-CTR
Retorno de efetivo de função de confiança/cargo	UANIA MARIA DA SILVA AMORIM	202012	SEC- EDUC- OPERACIONAL- FUNDEB-70%- EST	PROFESSOR CL-AII

comissionado				
Contratação por tempo determinado	UBERLANDIA SANTIAGO SALES	9410889	SEC- EDUC- ENS. FUND.-MAG.- 70%-CTR	PROFESSOR CTR
Contratação por tempo determinado	UBIRATA GOMES DA SILVA	94101234	SEC. M. DE INFRAESTR. E SERV. URBANO-CTR	SERVENTE DE PEDREIRO CTR
Admissão p/ cargo efetivo	UETICA MARIA DO NASCIMENTO	93221193	SEC- EDUC- EDUC. INFANTIL- MAG.- 70%-EST	PROFESSOR CL-AI
Contratação por tempo determinado	UILIANE FELIX DO NASCIMENTO	9410138	SEC- EDUC- OPERACIONAL- FUNDEB- 70%-CTR	AUX. DE SER. GERAIS-CTR
Admissão p/ cargo comissionado	UILMA SILVA DE SOUZA	9410153	GABINETE DO PREFEITO- COM	ASSESSOR DE GABINETE COM
Contratação por tempo determinado	UZIEL ANTONIO DE OLIVEIRA JUNIOR	94101243	SEC- EDUC- OPERACIONAL- FUNDEB- 70%-CTR	PORTEIRO- CTR
Contratação por tempo determinado	UZIENE GUILHERMINO DA SILVA	9410813	SEC. EDUC-ED. INF.- OPERACIONAL- 70%-CTR	MERENDEIRA-CTR
Contratação por tempo determinado	VAGNER FELIX DOS SANTOS	9410916	SECRETARIA MUNICIPAL DA AGRICULTURA-CTR	ATENDENTE TECNICO-CTR
Contratação por tempo determinado	VAGNER MARTINS FERREIRA	94101067	LIMPEZA URBANA E MANUTENÇÃO- CTR	GARI-CTR
Admissão p/ cargo comissionado	VALDECRECIA OLIVEIRA DA SILVA	9410143	GABINETE DO PREFEITO- COM	DIRETOR(A) DO BANCO DE ALIMENTOS
Admissão p/ cargo comissionado	VALDENICE GONÇALVES RIBEIRO	9410552	SECRETARIA DE PESCA- COM	CHEFE DA DIVISÃO DE PESCA COM
Contratação por tempo determinado	VALDETE DIAS DE ARAUJO	9410709	SEC- EDUC- OPERACIONAL- FUNDEB- 70%-CTR	AUX. DE SER. GERAIS-CTR
Contratação por tempo determinado	VALDILENE DA SILVA	9410707	SEC- EDUC- OPERACIONAL- FUNDEB- 70%-CTR	AUX. DE SER. GERAIS-CTR
Retorno de afastamento (contando ou não tempo de serviço)	VALDINELIA VIRGULINO DE SOUZA SILVA	93221134	SEC- EDUC- OPERACIONAL- FUNDEB- 70%- EST	PROFESSOR CL-AII
Nomeação p/ cargo Eletivo	VALDIZIO EDUARDO PADILHA	9210561	SEC. MUN. DA RECEITA E PLAN. URBANO-COM	CONSELHEIRO
Contratação por tempo determinado	VALERIA FELIX DOS SANTOS	94101061	SEC- EDUC- ENS. FUND.-MAG.- 70%-CTR	PROFESSOR CTR
Contratação por tempo determinado	VALERIA FREIRE DO NASCIMENTO	9410815	SEC. EDUC-ED. INF.- OPERACIONAL- 70%-CTR	MONITORA-CTR

Retorno de afastamento (contando ou não tempo de serviço)	VALESKA FERREIRA LIMA CLEMENTINO	93221135	SEC MUNICIPAL DE MEIO AMBIENTE EST	PROFESSOR CL-AII
Admissão p/ cargo comissionado	VALMIR ANTONIO DAS NEVES	94101295	SECRETARIA MUNICIPAL DA AGRICULTURA-COM	CHEFE DO SETOR DE EXTENSÃO AGRICOLA COM
Contratação por tempo determinado	VALQUIRIA BERNARDO DA SILVA	94101144	SEC- EDUC- ENS. FUND.-MAG.- 70%-CTR	GESTOR DE PLANEJAMENTO
Nomeação p/ cargo Eletivo	VALQUIRIA NASCIMENTO PEDROSA DA SILVA	92241348	DEMUTRAN-COM	CONSELHEIRO
Contratação por tempo determinado	VALQUIRIA PATRICIA MENEZES DA SILVA	9410816	SEC. EDUC-ED. INF.- OPERACIONAL-70%-CTR	MONITORA-CTR
Admissão p/ cargo comissionado	VALTER MONTEIRO DOS SANTOS FILHO	9410286	OUIDORIA-COM	OUIDOR GERAL ADJUNTO COM
Contratação por tempo determinado	VANESSA DE ARAUJO GOMES	94101121	SEC- EDUC- ENS. FUND.-MAG.- 70%-CTR	PROFESSOR CTR
Contratação por tempo determinado	VANESSA DOS SANTOS CORREIA	9410526	PROG. CRIANÇA FELIZ- CTR	VISITADOR SOCIAL CTR
Afastamento contando o tempo de serviço	VANESSA DOS SANTOS GUEDES	9410892	SEC- EDUC- ENS. FUND.-MAG.- 70%-CTR	PROFESSOR CTR
Admissão p/ cargo efetivo	VANESSA DOS SANTOS MIRANDA LOPES	9224400	SEC. M. DE INFRAESTR. E SERV. URBANO-EST	GARI
Contratação por tempo determinado	VANESSA LUANA AMANCIO DE ARAUJO	9410322	PROG. BOLSA FAMÍLIA- LIA- CTR	CADASTRADOR SOCIAL-CTR
Admissão p/ cargo comissionado	VANESSA MARIA ALVES	94101300	SEC. M. DE INFRAESTR. E SERV. URBANO-COM	CHEFE DO SETOR DE MAQUINAS PESADAS COM
Contratação por tempo determinado	VANESSA PAULINO DA SILVA	94101101	SEC- EDUC- OPERACIONAL- FUNDEB-70%-CTR	MONITORA-CTR
Admissão p/ cargo efetivo	VANIA FARIAS DE SANTANA	93221059	GUARDA MUNICIPAL- EST	AUX. DE SER. GERAIS
Contratação por tempo determinado	VANIA NASCIMENTO DOS SANTOS	9401403	SEC. M. DE INFRAESTR. E SERV. URBANO-CTR	APONTADOR DE PESSOAL CTR
Contratação por tempo determinado	VANICE BERNARDO DA SILVA	9410994	SEC- EDUC- ENS. FUND.-MAG.- 70%-CTR	PROFESSOR CTR
Retorno de afastamento (contando ou não tempo de serviço)	VANISE DE SOUZA NASCIMENTO SILVA	8020241	SECRET. ADMINSTRACAO- EST	AUX. DE SER. GERAIS
Nomeação de efetivo para função de confiança/cargo comissionado	VANUBIA DO CARMO SILVA	8095184	GABINETE DO PREFEITO- COM	GUARDA MUNICIPAL CGM-2/I

Contratação por tempo determinado	VANUSA DE SOUTO MENEZES	9410536	PROGRAMA SCFV- CTR	ORIENTADOR(A) SOCIAL-CTR
Retorno de afastamento (contando ou não tempo de serviço)	VERA LUCIA ARAUJO FERREIRA	8020855	SEC- EDUC- OPERACIONAL- FUNDEB-70%- EST	AUX. DE SER. GERAIS
Reestruturação de cargos	VERA LUCIA DA SILVA SALES	802053	SECRET. MUNICIPAL DE ADMINSTRACAO- COM	PROFESSOR CL-AII
Contratação por tempo determinado	VERA SILVA DAS NEVES	9410967	SEC. EDUC-ED. INF.- OPERACIONAL-70%-CTR	CUIDADOR(A) - CTR
Retorno de afastamento (contando ou não tempo de serviço)	VERALUCIA DE ARAUJO FARIAS	803015	SEC- EDUC.- ENS. FUND. MAG.- 70%-EST	PROFESSOR CL-AII
Admissão p/ cargo comissionado	VERIDIANE SANTANA DO NASCIMENTO SILVA	94101317	SEC. EDUC. EDUC. MAG. 70% COM	DIRETOR GERAL DE CRECHE COM
Reestruturação de cargos	VERILSON PEREIRA DUARTE	803078	SEC. M. DE INFRAESTR. E SERV. URBANO-COM	PROFESSOR CL-BI
Admissão p/ cargo comissionado	VERITIANA DOS SANTOS	9410157	SEC. M. DE INFRAESTR. E SERV. URBANO-COM	SEC. DE INFRAESTRUTURA E SERVIÇOS URBANO
Admissão p/ cargo efetivo	VERONICA ALVES PONTES	397	SEC- EDUC.- ENS. FUND. MAG.- 70%-EST	PROFESSOR CL-AII
Exoneração/ Demissão	VERONICA MARTINS DOS SANTOS	93221014	SECRETARIA MUNICIPAL DA AGRICULTURA-COM	PROFESSOR CTR
Afastamento contando o tempo de serviço	VERONICA ROBERTA DE LIRA NOVAIS	92241207	PROGRAMA SCFV- CTR	AUX. DE SER. GERAIS-CTR
Admissão p/ cargo efetivo	VICTOR CARLOS DE LIMA ARRUDA	93221349	SEC MUNICIPAL DE MEIO AMBIENTE EST	AGENTE DE VIGILANCIA AMBIENTAL EST
Contratação por tempo determinado	VILMA ALEXANDRE DA SILVA	9410996	SEC- EDUC- ENS. FUND.-MAG.- 70%-CTR	PROFESSOR CTR
Contratação por tempo determinado	VINICIUS BRITO DA SILVA	9224703	DEMUTRAN - CTR	APOIO EDUCACIONAL DE TRç,NSITO
Nomeação de efetivo para função de confiança/cargo comissionado	VIRGINIA DE FATIMA MENEZES DOS SANTOS	802050	SECRETARIA MUN DE ARTICULAÇÃO POLITICA	COORDENADOR DA EJA COM
Contratação por tempo determinado	VIRGINIA MARIA PADILHA	9410708	SEC- EDUC- OPERACIONAL- FUNDEB-70%-CTR	AUX. DE SER. GERAIS-CTR
Contratação por tempo determinado	VITOR LIMA DE ALBUQUERQUE GUERRA	94101216	SEC. M. DE ESPORTE, JUVENTUDE E LAZ.-CTR	ATENDENTE TECNICO-CTR
Admissão p/ cargo efetivo	VITORIA ELEN LOURENCO DOS SANTOS	93221230	SEC- EDUC-ED. INF.- OPERACIONAL-	CUIDADOR(A) EST

			70%-EST	
Contratação por tempo determinado	VIVIAN DE FATIMA MENEZES GOMES	9410968	SEC. EDUC-ED. INF.- OPERACIONAL-70%-CTR	CUIDADOR(A) - CTR
Contratação por tempo determinado	VIVIAN KELLY ALVES FIDELES	94101034	SEC- EDUC- OPERACIONAL- FUNDEB-70%-CTR	CUIDADOR(A) - CTR
Contratação por tempo determinado	VIVIANE AMARO DE SOUZA	9410819	SEC. EDUC-ED. INF.- OPERACIONAL-70%-CTR	AUX. DE SER. GERAIS-CTR
Contratação por tempo determinado	VIVIANE ROBERTA BARBOSA DO NASCIMENTO	94101117	SEC. EDUC-ED. INF.- OPERACIONAL-70%-CTR	AUX. DE SER. GERAIS-CTR
Contratação por tempo determinado	VYCTOR CARLOS ARAÇÓJO DA SILVA	9410166	MANUT.DAS.ATIV.DA CASA DA CIDADANIA CTR	ATENDENTE TECNICO-CTR
Contratação por tempo determinado	WALBER GOIS DA SILVA	9410997	SEC- EDUC- ENS. FUND.-MAG.- 70%-CTR	PROFESSOR CTR
Admissão p/ cargo efetivo	WALDVALTER MARQUES DA SILVA	9322902	GUARDA MUNICIPAL- EST	GUARDA MUNICIPAL CGM-3/I
Contratação por tempo determinado	WALERIANA ALVES DE LIMA	9410710	SEC- EDUC- OPERACIONAL- FUNDEB-70%-CTR	MERENDEIRA-CTR
Contratação por tempo determinado	WALKELINY PATRICIA DA CRUZ NASCIMENTO	94101264	SECRET. MUNICIPAL DE ADMINSTRACAO- CTR	AUX. DE SER. GERAIS-CTR
Admissão p/ cargo efetivo	WALLACE SILVA DOS SANTOS	93221508	SEC. MUNIC. DE DESENV. SOCIAL E HUM.-EST	AUX. DE SER. GERAIS
Exoneração/ Demissão	WALLYSSON KLEBSON DE MEDEIROS SILVA	93221249	SEC. M. DE TURISMO, CULT. E DES ECON-COM	PROFESSOR CL-AI
Reestruturação de cargos	WALQUILDA DO NASCIMENTO SILVA	800567	GABINETE DO PREFEITO- COM	PROFESSOR CL-AII
Retorno de afastamento (contando ou não tempo de serviço)	WALTER PEREIRA SANTOS	700030	GUARDA MUNICIPAL- EST	AUX. ADMINISTRATIVO
Nomeação de efetivo para função de confiança/cargo comissionado	WANESSA JANINNE ELOY DA SILVA	93221200	GABINETE DO PREFEITO- COM	SEC. ADJUNTO DE MEIO AMBIENTE-COM
Contratação por tempo determinado	WASHINGTON BRUNO FRANCISCO DE ARRUDA	94101139	SECRETARIA MUNICIPAL DA AGRICULTURA-CTR	AGROECÓLOGO CTR
Contratação por tempo determinado	WEIBE DA CONCEICAO	9410530	CRAS- CENTRO DE REF. DA ASST. SOCIAL-CTR	ATENDENTE TECNICO-CTR
Contratação por tempo determinado	WELLINGTON FELIX DANTAS	9224617	LIMPEZA URBANA E MANUTENÇÃO- CTR	GARI-CTR
Contratação por tempo determinado	WELLITA PEREIRA DA SILVA	94101109	SEC. EDUC-ED. INF.- OPERACIONAL-70%-CTR	MONITORA-CTR

Contratação por tempo determinado	WELLYSON DE OLIVEIRA GUEDES	9224618	LIMPEZA URBANA E MANUTENÇÃO- CTR	GARI-CTR
Contratação por tempo determinado	WESLANA SILVA DE JESUS	9224619	LIMPEZA URBANA E MANUTENÇÃO- CTR	GARI-CTR
Contratação por tempo determinado	WEVERTON PESSOA DE OLIVEIRA	9410367	SEC- EDUCAÇÃO- MDE- CTR	PINTOR-CTR
Contratação por tempo determinado	WIANARA DO NASCIMENTO FERREIRA	9410501	SECRETARIA MUNICIPAL DA AGRICULTURA-CTR	ATENDENTE TECNICO-CTR
Contratação por tempo determinado	WIDEVAL ANDRADE DA CRUZ	9224620	LIMPEZA URBANA E MANUTENÇÃO- CTR	GARI-CTR
Admissão p/ cargo efetivo	WILDERLANIO DE MOURA GOMES	93221252	SEC. M. DA RECEITA- DEP. DE TRIBUTOS-EST	FISCAL DE OBRAS
Contratação por tempo determinado	WILIANA ROCHA DOS SANTOS	94101035	SEC- EDUC- OPERACIONAL- FUNDEB-70%-CTR	CUIDADOR(A) - CTR
Contratação por tempo determinado	WILLAMES DIAS DA SILVA	94101262	SEC. MUN. DE SEG. PUB. E DEF. CIVIL CTR	VIGIA-CTR
Contratação por tempo determinado	WILLAMYS ALVES DO NASCIMENTO	94101066	LIMPEZA URBANA E MANUTENÇÃO- CTR	GARI-CTR
Contratação por tempo determinado	WILLIANE MIRELLE GOMES DA SILVA	94101036	SEC- EDUC- OPERACIONAL- FUNDEB-70%-CTR	CUIDADOR(A) - CTR
Contratação por tempo determinado	WILLIANE THAIS DA SILVA SOUZA	94101055	SEC- EDUC- ENS. FUND.-MAG.- 70%-CTR	PROFESSOR CTR
Contratação por tempo determinado	WILMA MELO DA SILVA	9410711	SEC- EDUC- OPERACIONAL- FUNDEB-70%-CTR	AUX. DE SER. GERAIS-CTR
Contratação por tempo determinado	WILMA VALESCA FELIX DE SOUZA	9410820	SEC. EDUC-ED. INF.- OPERACIONAL-70%-CTR	MONITORA-CTR
Afastamento contando o tempo de serviço	WILSON BARBOSA DO NASCIMENTO	700079	SEC. M. DE INFRAESTR. E SERV. URBANO-EST	GARI
Contratação por tempo determinado	WYLLIANA PEREIRA FARIAS	94101131	SEC- EDUC- OPERACIONAL- FUNDEB-70%-CTR	CUIDADOR(A) - CTR
Contratação por tempo determinado	YAIZE FIRMINO DO NASCIMENTO	9410451	SEC- EDUC- ENS. FUND.-MAG.- 70%-CTR	PROFESSOR CTR
Afastamento sem contar o tempo de serviço	YALLE MOURA DOS SANTOS MARTINS	9410376	SEC. EDUC. EDUC. MAG. 70% COM	CHEFE DA SEC DE MERENDA ESCOLAR
Contratação por tempo determinado	YROLDO LUIZ DE SOUZA	9410340	SEC- EDUC- ENS. FUND.-MAG.- 70%-CTR	COORDENADOR- CTR
Admissão p/ cargo efetivo	ZAQUEU TAVARES PESSOA	9334210	SEC. M. DE INFRAESTR. E SERV. URBANO-EST	GARI

Admissão p/ cargo comissionado	ZILDO BARBOSA PEREIRA	9410380	SECRETARIA MUNICIPAL DAS FINANÇAS-COM	COORD. DOS SERV. DE PLANEJ E CONT COM
Reestruturação de cargos	ZIZIANE RIBEIRO BARBALHO DUARTE	800563	SEC. M. DE TURISMO, CULT. E DES ECON-COM	PROFESSOR CL-BI

Fonte: Elaboração Própria com base em Prefeitura Municipal de Pitimbu (2025).