

PREFEITURA MUNICIPAL DE PITIMBU
CNPJ:



Obra
REFORMA DOS GINÁSIOS EM PITIMBU E ACAÚ 2024

Bancos
SINAPI - 03/2024 -
Paraíba

B.D.I.
26,3%

Encargos Sociais
Desonerado: embutido nos
preços unitário dos insumos
de mão de obra, de acordo
com as bases.

Cronograma Físico e Financeiro

Item	Descrição	Total Por Etapa	30 DIAS	60 DIAS
1	ADMINISTRAÇÃO LOCAL	100,00%	50,00%	50,00%
		13.267,98	6.633,99	6.633,99
2	SERVIÇOS GINÁSIO JOSÉ MARIA RIBEIRO - PITIMBU	100,00%	50,00%	50,00%
		71.942,74	35.971,37	35.971,37
3	PINTURA	100,00%	50,00%	50,00%
		28.083,57	14.041,79	14.041,79
4	SERVIÇOS GINÁSIO JOSÉ EVARISTO PEREIRA- ACAÚ	100,00%	50,00%	50,00%
		15.325,94	7.662,97	7.662,97
5	PINTURA	100,00%	50,00%	50,00%
		28.083,57	14.041,79	14.041,79
Porcentagem			50,0%	50,0%
Custo			78.351,90	78.351,90
Porcentagem Acumulado			50,0%	100,0%
Custo Acumulado			78.351,90	156.703,80

Documento assinado digitalmente
gov.br EDME SANTOS MESQUITA
Data: 24/05/2024 11:23:39-0300
Verifique em <https://validar.iti.gov.br>

Edme Santos Mesquita



PREFEITURA MUNICIPAL DE PITIMBU

COMPOSIÇÃO DO BDI

Programa: Planejamento Urbano
 Conveniente: Prefeitura Municipal de Pitimbu
 Obra: Reforma dos 2.º ANÍSIO JOSÉ MARIA RIBEIRO LOCALIZADO NA PB-044 S/N EM PITIMBU E O GINÁSIO JOSÉ EVARISTO PEREIRA EM ACAÚ LOCALIZADO PB-008 S/N EM ACAÚ/ PITIMBU.

CÁLCULO DE BDI	%	Construção e Reforma de quaisquer Edificações inclusive Unidades Habitacionais, Escolas, Hospitais, etc.			Construção de Rodovias, Ferrovias, Pontes, Viadutos, etc.			Abastecimento de Água, Coleta de Esgoto			Fornecimento de materiais e equipamentos			Construção e Manutenção de Estações e Redes de Distribuição de Energia Elétrica			Portuárias, Marítimas e Fluviais			
		1ºQ	Médio	3º Q	1ºQ	Médio	3º Q	1ºQ	Médio	3º Q	1ºQ	Médio	3º Q	1ºQ	Médio	3º Q	1ºQ	Médio	3º Q	
Item componente do BDI	% Informado																			
Administração Central (AC)	4,00	3,00	4,00	5,50	3,80	4,01	4,67	3,43	4,93	6,71	1,50	3,45	4,49	5,29	5,92	7,93	4,00	5,52	7,85	
Seguro (S) e Garantia (G)	0,40	0,80	0,80	1,00	0,32	0,40	0,74	0,28	0,49	0,75	0,30	0,48	0,82	0,25	0,51	0,56	0,81	1,22	1,99	
Risco (R)	0,50	0,97	1,27	1,27	0,50	0,56	0,97	1,00	1,39	1,74	0,56	0,85	0,89	1,00	1,48	1,97	1,46	2,32	3,16	
Despesas Financeiras (DF)	1,10	0,59	1,23	1,39	1,02	1,11	1,21	0,94	0,99	1,17	0,85	0,85	1,11	1,01	1,07	1,11	0,94	1,02	1,33	
Lucro (L)	7,00	6,16	7,40	8,96	6,64	7,30	8,69	6,74	8,04	9,40	3,50	5,11	6,22	8,00	8,31	9,51	7,14	8,40	10,43	
Impostos (I) - PIS, COFINS, ISSQN	10,15	Conforme Legislação Especifica																		

- Observações**
- Preencher apenas a coluna % Informado (Coluna B)
 - Os Tributos normalmente aplicáveis são: PIS (0,65%), COFINS (3,00%), CPRB (4,50%) e ISS (variável até 2,00% conforme o município).
 - O cálculo do BDI se baseia na fórmula abaixo utilizada pelo Acórdão 2622/13

B.D.I = 26.30%

Fórmula Utilizada:

$$BDI = \left[\frac{(1 + AC + G + R) * (1 + DF) * (1 + L)}{1 - I} - 1 \right] * 100$$

VALORES DE BDI POR TIPO DE OBRA			
Tipo de Obra	1ºQ	Médio	3º Q
Construção de Edifícios	20.34	22.12	25.00
Construção de Rodovias e Ferrovias	19.60	20.97	24.23
Rede de Abastecimento de Água, Coleta de Esgotos	20.76	24.18	26.44
Estações e Redes de Distribuição de Energia Elétrica	24.00	25.84	27.86
Obras Portuárias, Marítimas e Fluviais	22.80	27.48	30.95
Fornecimento de Materiais e Equipamentos	11.10	14.02	16.80

Observações sobre os % informados no cálculo do BDI, neste caso:

OBRAS DE REDES DE ÁGUA E ESGOTO

OS VALORES % INFORMADO ENQUADRAM-SE NOS LIMITES DO ACÓRDÃO 2622/2013-TCU-PLENÁRIO
 OS VALORES % INFORMADO DE AC,DF E L ESTÃO NOS VALORES MÁXIMOS DOS LIMITES DO ACÓRDÃO 2622/2013-TCU-PLENÁRIO
 OS VALORES % INFORMADO DE S+G E R FORAM CONSIDERADOS ZERADOS OU SEJA, ABAIXO DO MÍNIMO DOS LIMITES DO ACÓRDÃO 2622/2013-TCU-PLENÁRIO

mai/24

Documento assinado digitalmente



EDME SANTOS MESQUITA
 Data: 24/05/2024 11:23:39-0300
 Verifique em <https://validar.iti.gov.br>



PREFEITURA MUNICIPAL DE PITIMBU

MEMÓRIA DE CÁLCULO

Programa: Planejamento Urbano
Conveniente: Prefeitura Municipal de Pitimbu
Obra: Reforma dos GINÁSIO JOSÉ MARIA RIBEIRO LOCALIZADO NA PB-044 S/N EM PITIMBU E O GINÁSIO JOSÉ EVARISTO PEREIRA EM ACAÚ LOCALIZADO PB-008 S/N EM ACAÚ/ PITIMBU.

1.0 - ADMINISTRAÇÃO DA OBRA

1.1 - ENGENHEIRO CIVIL DE OBRA JUNIOR COM ENCARGOS COMPLEMENTARES

Q = 32.00 h

1.2 - ENCARREGADO GERAL DE OBRAS COM ENCARGOS COMPLEMENTARES

Q = 2.00 MÊS

2.0 - SERVIÇOS GINÁSIO JOSÉ MARIA RIBEIRO - PITIMBU

2.1 - PLACA DE OBRA EM CHAPA DE AÇO GALVANIZADO

C = 3 m h. = 2 m
Q = 6.00 m²

2.2 - MONTAGEM E DESMONTAGEM DE ANDAIME MODULAR FACHADEIRO, COM PISO METÁLICO, PARA EDIFÍCIOS COM MÚLTIPLOS PAVIMENTOS (EXCLUSIVE ANDAIME E LIMPEZA). AF_03/2024

C = 4 H = 9.5 m
A = 38.00 m²

2.3 - Retelhamento com telha de fibrocimento ondulada esp = 6mm, inclusive parafuso, exclusive telha - Rev 01

C = 23.21 larg. = 24.61
Q = 571 m²

2.4 - TELHAMENTO COM TELHA ONDULADA DE FIBROCIMENTO E = 6 MM, COM RECOBRIMENTO LATERAL DE 1/4 DE ONDA PARA TELHADO COM INCLINAÇÃO MAIOR QUE 10°, COM ATÉ 2 ÁGUAS, INCLUSO IÇAMENTO. AF_07/2019

C = 25.950 m
L = 28.12 m
A = 730 m²

2.5 - ARMAÇÃO DE PILAR OU VIGA DE ESTRUTURA CONVENCIONAL DE CONCRETO ARMADO UTILIZANDO AÇO CA-50 DE 12,5 MM - MONTAGEM. AF_06/2022

C comp. 4 Quat. 3 und. Quant. Por unidade 3 und.

total 36 k/m total em kg 36

2.6 - CONCRETO FCK = 30MPA, TRAÇO 1:2,1:2,5 (EM MASSA SECA DE CIMENTO/ AREIA MÉDIA/ BRITA 1) - PREPARO MECÂNICO COM BETONEIRA 400 L. AF_05/2021

volume .10 m³ Quant. 3 total = 0.3 m³
comp = 4
h = .150
lar = .170

3.0 PINTURA

3.1 PINTURA DE DEMARCAÇÃO DE QUADRA POLIESPORTIVA COM TINTA ACRÍLICA, E = 5 CM, APLICAÇÃO MANUAL. AF_05/2021

COMP. = 237.00 m
TOTAL 237.00 m

3.3 PINTURA LÁTEX ACRÍLICA PREMIUM, APLICAÇÃO MANUAL EM PAREDES, DUAS DEMÃOS. AF_04/2023 (PAREDES INTERNA E EXTERNA) FABRICAÇÃO, MONTAGEM E DESMONTAGEM DE FÔRMA

H = 9.00 m
COMP. = 162.55 m
ÁREA = 1463 m²

3.4 APLICAÇÃO MANUAL DE FUNDO SELADOR ACRÍLICO EM PANOS CEGOS DE FACHADA (SEM PRESENÇA DE VÃOS) DE EDIFÍCIOS DE MÚLTIPLOS PAVIMENTOS. AF_03/2024 (PAREDES INTERNAS E EXTERNAS)

H = 9.00 m
COMP. = 162.55 m
ÁREA = 1463 m²

4.0 SERVIÇOS GINÁSIO JOSÉ EVARISTO PEREIRA- ACAÚ

4.1 - PLACA DE OBRA EM CHAPA DE AÇO GALVANIZADO

C = 3 m h. = 2 m
Q = 6.00 m²

4.2 - MONTAGEM E DESMONTAGEM DE ANDAIME MODULAR FACHADEIRO, COM PISO METÁLICO, PARA EDIFÍCIOS COM MÚLTIPLOS PAVIMENTOS (EXCLUSIVE ANDAIME E LIMPEZA). AF_03/2024

C = 4 H = 9.5 m
A = 38.00 m²

4.3 - TELHAMENTO COM TELHA ONDULADA DE FIBROCIMENTO E = 6 MM, COM RECOBRIMENTO LATERAL DE 1/4 DE ONDA PARA TELHADO COM INCLINAÇÃO MAIOR QUE 10°, COM ATÉ 2 ÁGUAS, INCLUSO IÇAMENTO. AF_07/2019

C = 2.00 larg. = 52.5 m
Q = 105 m²

4.4 - Retelhamo com telha de fibrocimento ondulada esp = 6mm, inclusive parafuso, exclusive telha - Rev 01

C = 2.00 larg. = 35. m
Q = 70 m²

5.0 - PINTURA

5.1 PINTURA DE DEMARCAÇÃO DE QUADRA POLIESPORTIVA COM TINTA ACRÍLICA, E = 5 CM, APLICAÇÃO MANUAL. AF_05/2021

COMP. = 237.00 m
TOTAL 237.00 m

5.2 PINTURA LÁTEX ACRÍLICA PREMIUM, APLICAÇÃO MANUAL EM PAREDES, DUAS DEMÃOS. AF_04/2023 (PAREDES INTERNA E EXTERNA) FABRICAÇÃO, MONTAGEM E DESMONTAGEM DE FÔRMA

H = 9.00 m
COMP. = 162.55 m
ÁREA = 1463 m²

5.3 APLICAÇÃO MANUAL DE FUNDO SELADOR ACRÍLICO EM PANOS CEGOS DE FACHADA (SEM PRESENÇA DE VÃOS) DE EDIFÍCIOS DE MÚLTIPLOS PAVIMENTOS. AF_03/2024 (PAREDES INTERNAS E EXTERNAS)

H = 9.00 m
COMP. = 162.55 m
ÁREA = 1463 m²

Documento assinado digitalmente



EDME SANTOS MESQUITA
Data: 24/05/2024 11:23:39-0300
Verifique em <https://validar.iti.gov.br>



PREFEITURA MUNICIPAL DE PITIMBU

Programa: Planejamento Urbano
Conveniente: Prefeitura Municipal de Pitimbu
Obra: Reforma dos BINÁSIO JOSÉ MARIA RIBEIRO LOCALIZADO NA PB-044 S/N EM PITIMBU E O GINÁSIO JOSÉ EVARISTO PEREIRA EM ACAÚ LOCALIZADO PB-008 S/N EM ACAÚ/ PITIMBU.

Cálculo dos Encargos Sociais			
Estado: Paraíba		VIGÊNCIA A PARTI DE 12/2023	
Tabelas SINAPI utilizadas na base orçamentária (Mês/Ano): 12/2023			
Encargos Sociais Sobre a Mão de Obra:			
código	DESCRIÇÃO	COM DESONERAÇÃO	
		HORISTA (%)	MENSALISTA (%)
Grupo A			
A1	INSS	0.00%	0.00%
A2	SESI	1.50%	1.50%
A3	SENAI	1.00%	1.00%
A4	INCRA	0.20%	0.20%
A5	SEBRAE	0.60%	0.60%
A6	Salário Educação	2.50%	2.50%
A7	Seguro Contra Acidentes de Trabalho	3.00%	3.00%
A8	FGTS	8.00%	8.00%
A9	SECÔNCI	0.00%	0.00%
A	Total	16.80%	16.80%
Grupo B			
B1	Repouso Semanal Remunerado	18.03%	Não incide
B2	Feridos	4.31%	Não incide
B3	Auxílio - Enfermidade	0.85%	0.64%
B4	13º Salário	11.06%	8.33%
B5	Licença Paternidade	0.06%	0.04%
B6	Faltas Justificadas	0.74%	0.56%
B7	Dias de Chuva	2.06%	Não incide
B8	Auxílio Acidentes de Trabalho	0.10%	0.08%
B9	Férias Gozadas	11.29%	8.51%
B10	Salário Maternidade	0.04%	0.03%
B	Total	48.54%	18.19%
Grupo C			
C1	Aviso Prévio Indenizado	4.57%	3.45%
C2	Aviso Prévio Trabalhado	0.11%	0.08%
C3	Férias Indenizadas	3.31%	2.50%
C4	Depósito Rescisão Sem Justa Causa	2.61%	1.96%
C5	Indenização Adicional	0.38%	0.29%
C	Total	10.98%	8.28%
Grupo D			
D1	Reincidência de Grupo A sobre Grupo B	8.15%	3.06%
D2	Reincidência de Grupo A sobre Aviso Prévio Trabalhado e Reincidência do FGTS sobre Aviso Prévio Indenizado	0.38%	0.29%
D	Total	8.53%	3.35%
Total (A+B+C+D)		84.85%	46.62%
Fonte:	Tabela SINAPI - Composição de Encargos Sociais		
Utilizamos as Tabelas SINAPI de Insumos e de Composições do tipo:		COM DESONERAÇÃO	

Documento assinado digitalmente



EDME SANTOS MESQUITA
Data: 24/05/2024 11:23:39-0300
Verifique em <https://validar.iti.gov.br>

PREFEITURA MUNICIPAL DE PITIMBU
CNPJ:



Obra
REFORMA DOS GINÁSIOS EM PITIMBU E ACÁU

Bancos
SINAPI - 03/2024 - Paraíba

B.D.I.
26,3%

Encargos Sociais
Desonerado: embutido nos preços unitário dos insumos de mão de obra, de acordo com as bases.

Curva ABC de Serviços

Código	Banco	Descrição	Tipo	Und	Quant.	Valor Unit	Total	Peso (%)	Peso Acumulado (%)
94207	SINAPI	TELHAMENTO COM TELHA ONDULADA DE FIBROCIMENTO E = 6 MM, COM RECOBRIMENTO LATERAL DE 1/4 DE ONDA PARA TELHADO COM INCLINAÇÃO MAIOR QUE 10°, COM ATÉ 2 ÁGUAS, INCLUSO IÇAMENTO. AF_07/2019	COBE - COBERTURA	m²	835,0	73,64	61.489,40	39,24	39,24
88489	SINAPI	PINTURA LÁTEX ACRÍLICA PREMIUM, APLICAÇÃO MANUAL EM PAREDES, DUAS DEMÃOS. AF_04/2023 (PAREDES INTERNA E EXTERNA)	PINT - PINTURAS	m²	1.463,0	12,92	18.901,96	12,06	51,30
88489	SINAPI	PINTURA LÁTEX ACRÍLICA PREMIUM, APLICAÇÃO MANUAL EM PAREDES, DUAS DEMÃOS. AF_04/2023	PINT - PINTURAS	m²	1.463,0	12,92	18.901,96	12,06	63,36
COMP_GIN ASIO_01	Próprio	Retelhamento com telha de fibrocimento ondulada esp = 6mm, inclusive parafuso, exclusive telha - Rev 01	COBE - COBERTURA	m²	641,0	19,98	12.807,18	8,17	71,54
93572	SINAPI	ENCARREGADO GERAL DE OBRAS COM ENCARGOS COMPLEMENTARES	SEDI - SERVIÇOS DIVERSOS	MES	2,0	4.489,99	8.979,98	5,73	77,27
88412	SINAPI	APLICAÇÃO MANUAL DE FUNDO SELADOR ACRÍLICO EM PANOS CEGOS DE FACHADA (SEM PRESENÇA DE VÃOS) DE EDIFÍCIOS DE MÚLTIPLOS PAVIMENTOS. AF_03/2024 (PAREDES INTERNAS E EXTERNAS)	PINT - PINTURAS	m²	1.463,0	4,63	6.773,69	4,32	81,59
88412	SINAPI	APLICAÇÃO MANUAL DE FUNDO SELADOR ACRÍLICO EM PANOS CEGOS DE FACHADA (SEM PRESENÇA DE VÃOS) DE EDIFÍCIOS DE MÚLTIPLOS PAVIMENTOS. AF_03/2024	PINT - PINTURAS	m²	1.463,0	4,63	6.773,69	4,32	85,91
97063	SINAPI	MONTAGEM E DESMONTAGEM DE ANDAIME MODULAR FACHADEIRO, COM PISO METÁLICO, PARA EDIFÍCIOS COM MÚLTIPLOS PAVIMENTOS (EXCLUSIVE ANDAIME E LIMPEZA). AF_03/2024	SEDI - SERVIÇOS DIVERSOS	m²	76,0	88,39	6.717,64	4,29	90,20
74209/001	SINAPI	PLACA DE OBRA EM CHAPA DE AÇO GALVANIZADO	CANT - CANTEIRO DE OBRAS	m²	12,0	472,72	5.672,64	3,62	93,82
102504	SINAPI	PINTURA DE DEMARCAÇÃO DE QUADRA POLIESPORTIVA COM TINTA ACRÍLICA, E = 5 CM, APLICAÇÃO MANUAL. AF_05/2021	PINT - PINTURAS	M	474,0	10,16	4.815,84	3,07	96,89
90777	SINAPI	ENGENHEIRO CIVIL DE OBRA JUNIOR COM ENCARGOS COMPLEMENTARES	SEDI - SERVIÇOS DIVERSOS	H	32,0	134,00	4.288,00	2,74	99,63
92763	SINAPI	ARMAÇÃO DE PILAR OU VIGA DE ESTRUTURA CONVENCIONAL DE CONCRETO ARMADO UTILIZANDO AÇO CA-50 DE 12,5 MM - MONTAGEM. AF_06/2022	FUES - FUNDAÇÕES E ESTRUTURAS	KG	36,0	11,20	403,20	0,26	99,89
94966	SINAPI	CONCRETO FCK = 30MPA, TRAÇO 1:2,1:2,5 (EM MASSA SECA DE CIMENTO/ AREIA MÉDIA/ BRITA 1) - PREPARO MECÂNICO COM BETONEIRA 400 L. AF_05/2021	FUES - FUNDAÇÕES E ESTRUTURAS	m³	0,3	595,42	178,62	0,11	100,00

Tipo de Licitação	Total sem BDI	124.093,28
Abertura da Licitação	Total do BDI	32.610,52
Número do Processo Licitatório 01/2024	Total Geral	156.703,80

Edme Santos Mesquita

Documento assinado digitalmente



EDME SANTOS MESQUITA

Data: 24/05/2024 11:27:32-0300

Verifique em <https://validar.iti.gov.br>

PREFEITURA MUNICIPAL DE PITIMBU
CNPJ:



Obra
REFORMA DOS GINÁSIOS EM PITIMBU E ACÁU

Bancos
SINAPI - 03/2024 - Paraíba
B.D.I.
26,3%

Encargos Sociais
Desonerado: embutido nos preços unitário dos insumos de mão de obra, de acordo com as bases.

Curva ABC de Insumos

Código	Banco	Descrição	Tipo	Und	Quantidade		Valor Unitário		Total		Peso	Valor Acumulado	Peso Acumulado	
					Operativa	Improdutiva	Operativa	Improdutiva	Operativa	Improdutiva				Geral
00007194	SINAPI	TELHA DE FIBROCIMENTO ONDULADA E = 6 MM, DE 2,44 X 1,10 M (SEM AMIANTO)	Material	m²	1.064,6250000		46,52		49.526,36		49.526,36	31,61%	49.526,36	31,61%
00007356	SINAPI	TINTA LATEX ACRILICA PREMIUM, COR BRANCO FOSCO	Material	L	668,5910000		29,98		20.044,36		20.044,36	12,79%	69.570,71	44,40%
00004783	SINAPI	PINTOR (HORISTA)	Mão de Obra	H	694,2844284		20,95		14.545,26		14.545,26	9,28%	84.115,97	53,68%
00006111	SINAPI	SERVENTE DE OBRAS (HORISTA)	Mão de Obra	H	888,2571822		15,05		13.368,27		13.368,27	8,53%	97.484,24	62,21%
00006085	SINAPI	SELADOR ACRILICO OPACO PREMIUM INTERIOR/EXTERIOR	Material	L	832,4470000		12,69		10.563,75		10.563,75	6,74%	108.047,99	68,95%
00040818	SINAPI	ENCARREGADO GERAL DE OBRAS (MENSALISTA)	Mão de Obra	MES	2,0365200		3.780,65		7.699,37		7.699,37	4,91%	115.747,36	73,86%
00004302	SINAPI	PARAFUSO ZINCADO ROSCA SOBERBA, CABECA SEXTAVADA, 5/16" X 250 MM, PARA FIXACAO DE TELHA EM MADEIRA	Material	UN	1.060,4500000		5,69		6.033,96		6.033,96	3,85%	121.781,32	77,71%
00001213	SINAPI	CARPINTEIRO DE FORMAS (HORISTA)	Mão de Obra	H	244,4516064		20,44		4.996,59		4.996,59	3,19%	126.777,92	80,90%
00002706	SINAPI	ENGENHEIRO CIVIL DE OBRA JUNIOR (HORISTA)	Mão de Obra	H	32,5436800		129,16		4.203,34		4.203,34	2,68%	130.981,26	83,59%
00004813	SINAPI	PLACA DE OBRA (PARA CONSTRUCAO CIVIL) EM CHAPA GALVANIZADA "N. 22", ADESIVADA, DE "2,4 X 1,2" M (SEM POSTES PARA FIXACAO)	Material	m²	12,0000000		315,75		3.789,00		3.789,00	2,42%	134.770,26	86,00%
00037372	SINAPI	EXAMES - HORISTA (COLETADO CAIXA - ENCARGOS COMPLEMENTARES)	Material	H	1.746,5205616		1,69		2.951,62		2.951,62	1,88%	137.721,88	87,89%
00004316	SINAPI	HASTE RETA PARA GANCHO DE FERRO GALVANIZADO, COM ROSCA 1/4" X 40 CM PARA FIXACAO DE TELHA DE FIBROCIMENTO, INCLUI PORCA SEXTAVADA DE ZINCO	Material	UN	852,5300000		2,84		2.421,19		2.421,19	1,55%	140.143,06	89,43%
00037370	SINAPI	ALIMENTACAO - HORISTA (COLETADO CAIXA - ENCARGOS COMPLEMENTARES)	Material	H	1.714,5205616		1,31		2.246,02		2.246,02	1,43%	142.389,08	90,87%
00012869	SINAPI	TELHADOR (HORISTA)	Mão de Obra	H	97,3002120		20,18		1.963,52		1.963,52	1,25%	144.352,60	92,12%
00043466	SINAPI	FERRAMENTAS - FAMILIA PINTOR - HORISTA (ENCARGOS COMPLEMENTARES - COLETADO CAIXA)	Material	H	682,6856000		2,48		1.693,06		1.693,06	1,08%	146.045,66	93,20%
00037371	SINAPI	TRANSPORTE - HORISTA (COLETADO CAIXA - ENCARGOS COMPLEMENTARES)	Material	H	1.714,5205616		0,97		1.663,08		1.663,08	1,06%	147.708,75	94,26%
00043490	SINAPI	EPI - FAMILIA PINTOR - HORISTA (ENCARGOS COMPLEMENTARES - COLETADO CAIXA)	Material	H	682,6856000		2,18		1.488,25		1.488,25	0,95%	149.197,00	95,21%
00043491	SINAPI	EPI - FAMILIA SERVENTE - HORISTA (ENCARGOS COMPLEMENTARES - COLETADO CAIXA)	Material	H	754,4534296		1,67		1.259,94		1.259,94	0,80%	150.456,94	96,01%
00001607	SINAPI	CONJUNTO ARRUELAS DE VEDACAO 5/16" PARA TELHA FIBROCIMENTO (UMA ARRUELA METALICA E UMA ARRUELA PVC - CONICAS)	Material	CJ	2.823,2000000		0,37		1.044,58		1.044,58	0,67%	151.501,52	96,68%
00004491	SINAPI	PONTALETE "7,5 X 7,5" CM EM PINUS, MISTA OU EQUIVALENTE DA REGIAO - BRUTA	Material	M	48,0000000		17,88		858,24		858,24	0,55%	152.359,76	97,23%
00044497	SINAPI	MONTADOR DE ESTRUTURAS METALICAS HORISTA	Mão de Obra	H	42,7093466		15,44		659,43		659,43	0,42%	153.019,20	97,65%
00040863	SINAPI	EXAMES - MENSALISTA (COLETADO CAIXA - ENCARGOS COMPLEMENTARES)	Material	MES	2,0000000		318,37		636,74		636,74	0,41%	153.655,94	98,06%
00043499	SINAPI	EPI - FAMILIA ENCARREGADO GERAL - MENSALISTA (ENCARGOS COMPLEMENTARES - COLETADO CAIXA)	Material	MES	2,0000000		298,27		596,54		596,54	0,38%	154.252,48	98,44%
00043467	SINAPI	FERRAMENTAS - FAMILIA SERVENTE - HORISTA (ENCARGOS COMPLEMENTARES - COLETADO CAIXA)	Material	H	754,4534296		0,77		580,93		580,93	0,37%	154.833,41	98,81%
00043483	SINAPI	EPI - FAMILIA CARPINTEIRO DE FORMAS - HORISTA (ENCARGOS COMPLEMENTARES - COLETADO CAIXA)	Material	H	223,4050000		1,80		402,13		402,13	0,26%	155.235,53	99,06%
00043055	SINAPI	ACO CA-50, 12,5 MM OU 16,0 MM, VERGALHAO	Material	KG	39,9600000		8,43		336,86		336,86	0,21%	155.572,40	99,28%
00007348	SINAPI	TINTA ACRILICA PREMIUM PARA PISO	Material	L	9,9540000		20,10		200,08		200,08	0,13%	155.772,47	99,41%
00012815	SINAPI	FITA CREPE ROLO DE 25 MM X 50 M	Material	UN	18,9600000		10,14		192,25		192,25	0,12%	155.964,73	99,53%
00004253	SINAPI	OPERADOR DE GUINCHO OU GUINCHEIRO (HORISTA)	Mão de Obra	H	10,1238031		16,79		169,98		169,98	0,11%	156.134,71	99,64%
00043459	SINAPI	FERRAMENTAS - FAMILIA CARPINTEIRO DE FORMAS - HORISTA (ENCARGOS COMPLEMENTARES - COLETADO CAIXA)	Material	H	223,4050000		0,61		136,28		136,28	0,09%	156.270,98	99,72%
00001379	SINAPI	CIMENTO PORTLAND COMPOSTO CP II-32	Material	KG	142,1071080		0,88		125,05		125,05	0,08%	156.396,04	99,80%
00004417	SINAPI	SARRAFO NAO APARELHADO "2,5 X 7" CM, EM MACARANDUBA/MASSARANDUBA, ANGELIM, PEROBA-ROSA OU EQUIVALENTE DA REGIAO - BRUTA	Material	M	12,0000000		7,21		86,52		86,52	0,06%	156.482,56	99,86%

PREFEITURA MUNICIPAL DE PITIMBU
CNPJ:

00043488	SINAPI	EPI - FAMILIA OPERADOR ESCAVADEIRA - HORISTA (ENCARGOS COMPLEMENTARES - COLETADO CAIXA)	Material	H	52,6985320		1,08		56,91		56,91	0,04%	156.539.47	99,90%
00043475	SINAPI	FERRAMENTAS - FAMILIA ENCARREGADO GERAL - MENSALISTA (ENCARGOS COMPLEMENTARES - COLETADO CAIXA)	Material	MES	2,0000000		23,65		47,30		47,30	0,03%	156.586.77	99,93%
00000370	SINAPI	AREIA MEDIA - POSTO JAZIDA/FORNECEDOR (RETIRADO NA JAZIDA, SEM TRANSPORTE)	Material	m³	0,3115680		145,24		45,25		45,25	0,03%	156.632.02	99,95%
00005075	SINAPI	PREGO DE ACO POLIDO COM CABECA 18 X 30 (2 3/4 X 10)	Material	KG	1,3200000		25,68		33,90		33,90	0,02%	156.665.92	99,98%
00043486	SINAPI	EPI - FAMILIA ENGENHEIRO CIVIL - HORISTA (ENCARGOS COMPLEMENTARES - COLETADO CAIXA)	Material	H	32,0000000		0,93		29,76		29,76	0,02%	156.695.68	99,99%
00043132	SINAPI	ARAME RECOZIDO 16 BWG, D = 1,65 MM (0,016 KG/M) OU 18 BWG, D = 1,25 MM (0,01 KG/M)	Material	KG	0,9000000		32,83		29,55		29,55	0,02%	156.725.23	100,01%
00004721	SINAPI	PEDRA BRITADA N. 1 (9,5 a 19 MM) POSTO PEDREIRA/FORNECEDOR, SEM FRETE	Material	m³	0,2461440		119,35		29,38		29,38	0,02%	156.754.61	100,03%
00000378	SINAPI	ARMADOR (HORISTA)	Mão de Obra	H	1,1125815		20,61		22,93		22,93	0,01%	156.777.54	100,05%
00037373	SINAPI	SEGURO - HORISTA (COLETADO CAIXA - ENCARGOS COMPLEMENTARES)	Material	H	1.746.5205616		0,01		17,47		17,47	0,01%	156.795.00	100,06%
00037666	SINAPI	OPERADOR DE BETONEIRA ESTACIONARIA / MISTURADOR (HORISTA)	Mão de Obra	H	0,6182929		12,97		8,02		8,02	0,01%	156.803.02	100,06%
00036487	SINAPI	GUINCHO ELETRICO DE COLUNA, CAPACIDADE 400 KG, COM MOTO FREIO, MOTOR TRIFASICO DE 1,25 CV	Equipamento para Aquisição Permanente	UN	0,0010335		5.313,84		5,49		5,49	0,00%	156.808.51	100,07%
00039017	SINAPI	ESPAÇADOR / DISTANCIADOR CIRCULAR COM ENTRADA LATERAL, EM PLASTICO, PARA VERGALHAO *4,2 A 12,5* MM, COBRIMENTO 20 MM	Material	UN	13,2120000		0,27		3,57		3,57	0,00%	156.812.08	100,07%
00002705	SINAPI	ENERGIA ELETRICA ATE 2000 KWH INDUSTRIAL, SEM DEMANDA	Franquia	KWH	3,6508983		0,93		3,40		3,40	0,00%	156.815.47	100,07%
00006114	SINAPI	AJUDANTE DE ARMADOR (HORISTA)	Mão de Obra	H	0,1823904		15,88		2,90		2,90	0,00%	156.818.37	100,07%
00043489	SINAPI	EPI - FAMILIA PEDREIRO - HORISTA (ENCARGOS COMPLEMENTARES - COLETADO CAIXA)	Material	H	1,2780000		1,56		1,99		1,99	0,00%	156.820.36	100,07%
00043465	SINAPI	FERRAMENTAS - FAMILIA PEDREIRO - HORISTA (ENCARGOS COMPLEMENTARES - COLETADO CAIXA)	Material	H	1,2780000		1,03		1,32		1,32	0,00%	156.821.68	100,08%
00043464	SINAPI	FERRAMENTAS - FAMILIA OPERADOR ESCAVADEIRA - HORISTA (ENCARGOS COMPLEMENTARES - COLETADO CAIXA)	Material	H	52,6985320		0,01		0,53		0,53	0,00%	156.822.21	100,08%
00010535	SINAPI	BETONEIRA CAPACIDADE NOMINAL 400 L, CAPACIDADE DE MISTURA 280 L, MOTOR ELETRICO TRIFASICO 220/380 V POTENCIA 2 CV, SEM CARREGADOR	Equipamento para Aquisição Permanente	UN	0,0000678		7.281,13		0,49		0,49	0,00%	156.822.70	100,08%
00043462	SINAPI	FERRAMENTAS - FAMILIA ENGENHEIRO CIVIL - HORISTA (ENCARGOS COMPLEMENTARES - COLETADO CAIXA)	Material	H	32,0000000		0,01		0,32		0,32	0,00%	156.823.02	100,08%
00040864	SINAPI	SEGURO - MENSALISTA (COLETADO CAIXA - ENCARGOS COMPLEMENTARES)	Material	MES	2,0000000		0,01		0,02		0,02	0,00%	156.823.04	100,08%

Totais por Tipo	
Equipamento	R\$ 0,00
Equipamento para Aquisição Permanente	R\$ 5,99
Mão de Obra	R\$ 47.639,61
Material	R\$ 109.174,05
Serviços	R\$ 0,00
Taxas	R\$ 0,00
Administração	R\$ 0,00
Aluguel	R\$ 0,00
Verba	R\$ 0,00
Transporte	R\$ 0,00
Franquia	R\$ 3,40
Outros	R\$ 0,00

Tipo de Licitação
Abertura da Licitação
Número do Processo Licitatório 01/2024



Documento assinado digitalmente
EDME SANTOS MESQUITA
Data: 24/05/2024 11:27:32-0300
Verifique em <https://validar.iti.gov.br>

Total sem BDI
Total do BDI
Total Geral

124.093.28
32.610.52
156.703.80

Edme Santos Mesquita

PREFEITURA MUNICIPAL DE PITIMBU
CNPJ:



Composições Analíticas com Preço Unitário
REFORMA DOS GINÁSIOS EM PITIMBU E ACÁU

Bancos
SINAPI - 03/2024 - Paraíba

B.D.I.
26,3%

Encargos Sociais
Desonerado: embutido nos
preços unitário dos insumos de
mão de obra, de acordo com as
bases.

Composições Analíticas com Preço Unitário

Composições Principais

1.1	Código	Banco	Descrição	Tipo	Und	Quant.	Valor Unit	Total		
Composição	90777	SINAPI	ENGENHEIRO CIVIL DE OBRA JUNIOR COM ENCARGOS COMPLEMENTARES	SEDI - SERVIÇOS DIVERSOS	H	1.0000000	106.10	106.10		
Composição Auxiliar	95402	SINAPI	CURSO DE CAPACITAÇÃO PARA ENGENHEIRO CIVIL DE OBRA JÚNIOR (ENCARGOS COMPLEMENTARES) - HORISTA	SEDI - SERVIÇOS DIVERSOS	H	1.0000000	1.73	1.73		
Insumo	00002706	SINAPI	ENGENHEIRO CIVIL DE OBRA JUNIOR (HORISTA)	Mão de Obra	H	1.0000000	102.27	102.27		
Insumo	00037372	SINAPI	EXAMES - HORISTA (COLETADO CAIXA - ENCARGOS COMPLEMENTARES)	Material	H	1.0000000	1.34	1.34		
Insumo	00037373	SINAPI	SEGURO - HORISTA (COLETADO CAIXA - ENCARGOS COMPLEMENTARES)	Material	H	1.0000000	0.01	0.01		
Insumo	00043462	SINAPI	FERRAMENTAS - FAMILIA ENGENHEIRO CIVIL - HORISTA (ENCARGOS COMPLEMENTARES - COLETADO CAIXA)	Material	H	1.0000000	0.01	0.01		
Insumo	00043486	SINAPI	EPI - FAMILIA ENGENHEIRO CIVIL - HORISTA (ENCARGOS COMPLEMENTARES - COLETADO CAIXA)	Material	H	1.0000000	0.74	0.74		
					MO sem LS =>	104.00	LS =>	0.00	MO com LS =>	104.00
					Valor do BDI =>	27.90			Valor com BDI =>	134.00

1.2	Código	Banco	Descrição	Tipo	Und	Quant.	Valor Unit	Total		
Composição	93572	SINAPI	ENCARREGADO GERAL DE OBRAS COM ENCARGOS COMPLEMENTARES	SEDI - SERVIÇOS DIVERSOS	MES	1.0000000	3.555.02	3.555.02		
Composição Auxiliar	95422	SINAPI	CURSO DE CAPACITAÇÃO PARA ENCARREGADO GERAL DE OBRAS (ENCARGOS COMPLEMENTARES) - MENSALISTA	SEDI - SERVIÇOS DIVERSOS	MES	1.0000000	54.65	54.65		
Insumo	00040818	SINAPI	ENCARREGADO GERAL DE OBRAS (MENSALISTA)	Mão de Obra	MES	1.0000000	2.993.39	2.993.39		
Insumo	00040863	SINAPI	EXAMES - MENSALISTA (COLETADO CAIXA - ENCARGOS COMPLEMENTARES)	Material	MES	1.0000000	252.08	252.08		
Insumo	00040864	SINAPI	SEGURO - MENSALISTA (COLETADO CAIXA - ENCARGOS COMPLEMENTARES)	Material	MES	1.0000000	0.01	0.01		
Insumo	00043475	SINAPI	FERRAMENTAS - FAMILIA ENCARREGADO GERAL - MENSALISTA (ENCARGOS COMPLEMENTARES - COLETADO CAIXA)	Material	MES	1.0000000	18.73	18.73		
Insumo	00043499	SINAPI	EPI - FAMILIA ENCARREGADO GERAL - MENSALISTA (ENCARGOS COMPLEMENTARES - COLETADO CAIXA)	Material	MES	1.0000000	236.16	236.16		
					MO sem LS =>	3.048.04	LS =>	0.00	MO com LS =>	3.048.04
					Valor do BDI =>	934.97			Valor com BDI =>	4.489.99

PREFEITURA MUNICIPAL DE PITIMBU

CNPJ:

2.1	Código	Banco	Descrição	Tipo	Und	Quant.	Valor Unit	Total		
Composição	74209/001	SINAPI	PLACA DE OBRA EM CHAPA DE ACO GALVANIZADO	CANT - CANTEIRO DE OBRAS	m²	1.0000000	374.29	374.29		
Composição Auxiliar	88262	SINAPI	CARPINTEIRO DE FORMAS COM ENCARGOS COMPLEMENTARES	SEDI - SERVIÇOS DIVERSOS	H	1.0000000	21.48	21.48		
Composição Auxiliar	88316	SINAPI	SERVENTE COM ENCARGOS COMPLEMENTARES	SEDI - SERVIÇOS DIVERSOS	H	2.0000000	17.31	34.62		
Composição Auxiliar	94962	SINAPI	CONCRETO MAGRO PARA LASTRO, TRAÇO 1:4,5:4,5 (EM MASSA SECA DE CIMENTO/ AREIA MÉDIA/ BRITA 1) - PREPARO MECÂNICO COM BETONEIRA 400 L. AF_05/2021	FUES - FUNDAÇÕES E ESTRUTURAS	m³	0.0100000	361.62	3.61		
Insumo	00004417	SINAPI	SARRAFO NAO APARELHADO *2,5 X 7* CM, EM MACARANDUBA/MASSARANDUBA, ANGELIM, PEROBA-ROSA OU EQUIVALENTE DA REGIAO - BRUTA	Material	M	1.0000000	5.71	5.71		
Insumo	00004491	SINAPI	PONTALETE *7,5 X 7,5* CM EM PINUS, MISTA OU EQUIVALENTE DA REGIAO - BRUTA	Material	M	4.0000000	14.16	56.64		
Insumo	00004813	SINAPI	PLACA DE OBRA (PARA CONSTRUCAO CIVIL) EM CHAPA GALVANIZADA *N. 22*, ADESIVADA, DE *2,4 X 1,2* M (SEM POSTES PARA FIXACAO)	Material	m²	1.0000000	250.00	250.00		
Insumo	00005075	SINAPI	PREGO DE ACO POLIDO COM CABECA 18 X 30 (2 3/4 X 10)	Material	KG	0.1100000	20.34	2.23		
					MO sem LS =>	41.25	LS =>	0.00	MO com LS =>	41.25
					Valor do BDI =>	98.43		Valor com BDI =>	472.72	

2.2	Código	Banco	Descrição	Tipo	Und	Quant.	Valor Unit	Total		
Composição	97063	SINAPI	MONTAGEM E DESMONTAGEM DE ANDAIME MODULAR FACHADEIRO, COM PISO METÁLICO, PARA EDIFÍCIOS COM MULTIPLOS PAVIMENTOS (EXCLUSIVE ANDAIME E LIMPEZA). AF_03/2024	SEDI - SERVIÇOS DIVERSOS	m²	1.0000000	69.99	69.99		
Composição Auxiliar	100251	SINAPI	TRANSPORTE HORIZONTAL MANUAL, DE TUBO DE AÇO CARBONO LEVE OU MÉDIO, PRETO OU GALVANIZADO, COM DIÂMETRO MAIOR QUE 32 MM E MENOR OU IGUAL A 65 MM (UNIDADE: MXKM). AF_07/2019	SEDI - SERVIÇOS DIVERSOS	MXKM	5.5770000	10.59	59.06		
Composição Auxiliar	88278	SINAPI	MONTADOR DE ESTRUTURA METÁLICA COM ENCARGOS COMPLEMENTARES	SEDI - SERVIÇOS DIVERSOS	H	0.5546000	16.42	9.10		
Composição Auxiliar	88316	SINAPI	SERVENTE COM ENCARGOS COMPLEMENTARES	SEDI - SERVIÇOS DIVERSOS	H	0.1058400	17.31	1.83		
					MO sem LS =>	49.82	LS =>	0.00	MO com LS =>	49.82
					Valor do BDI =>	18.40		Valor com BDI =>	88.39	

2.3	Código	Banco	Descrição	Tipo	Und	Quant.	Valor Unit	Total
Composição	COMP_GINAS IO_01	Próprio	Retelamento com telha de fibrocimento ondulada esp = 6mm, inclusive parafuso, exclusive telha - Rev 01	COBE - COBERTURA	m²	1.0000000	15.82	15.82
Composição Auxiliar	88316	SINAPI	SERVENTE COM ENCARGOS COMPLEMENTARES	SEDI - SERVIÇOS DIVERSOS	H	0.1800000	17.31	3.11
Composição Auxiliar	88262	SINAPI	CARPINTEIRO DE FORMAS COM ENCARGOS COMPLEMENTARES	SEDI - SERVIÇOS DIVERSOS	H	0.1800000	21.48	3.86

PREFEITURA MUNICIPAL DE PITIMBU

CNPJ:

Insumo	00001213	SINAPI	CARPINTEIRO DE FORMAS (HORISTA)	Mão de Obra	H	0.1800000	16.19	2.91		
Insumo	00001607	SINAPI	CONJUNTO ARRUELAS DE VEDACAO 5/16" PARA TELHA FIBROCIMENTO (UMA ARRUELA METALICA E UMA ARRUELA PVC - CONICAS)	Material	CJ	1.4200000	0.30	0.42		
Insumo	00006111	SINAPI	SERVENTE DE OBRAS (HORISTA)	Mão de Obra	H	0.1800000	11.92	2.14		
Insumo	00001607	SINAPI	CONJUNTO ARRUELAS DE VEDACAO 5/16" PARA TELHA FIBROCIMENTO (UMA ARRUELA METALICA E UMA ARRUELA PVC - CONICAS)	Material	CJ	1.3300000	0.30	0.39		
Insumo	00004316	SINAPI	HASTE RETA PARA GANCHO DE FERRO GALVANIZADO, COM ROSCA 1/4 " X 40 CM PARA FIXACAO DE TELHA DE FIBROCIMENTO, INCLUI PORCA SEXTAVADA DE ZINCO	Material	UN	1.3300000	2.25	2.99		
				MO sem LS =>		10.19	LS =>	0.00	MO com LS =>	10.19
				Valor do BDI =>		4.16			Valor com BDI =>	19.98

2.4	Código	Banco	Descrição	Tipo	Und	Quant.	Valor Unit	Total		
Composição	94207	SINAPI	TELHAMENTO COM TELHA ONDULADA DE FIBROCIMENTO E = 6 MM, COM RECOBRIMENTO LATERAL DE 1/4 DE ONDA PARA TELHADO COM INCLINAÇÃO MAIOR QUE 10°, COM ATÉ 2 ÁGUAS, INCLUSO IÇAMENTO. AF_07/2019	COBE - COBERTURA	m²	1.0000000	58.31	58.31		
Composição Auxiliar	88316	SINAPI	SERVENTE COM ENCARGOS COMPLEMENTARES	SEDI - SERVIÇOS DIVERSOS	H	0.1500000	17.31	2.59		
Composição Auxiliar	88323	SINAPI	TELHADISTA COM ENCARGOS COMPLEMENTARES	SEDI - SERVIÇOS DIVERSOS	H	0.1150000	21.27	2.44		
Composição Auxiliar	93281	SINAPI	GUINCHO ELÉTRICO DE COLUNA, CAPACIDADE 400 KG, COM MOTO FREIO, MOTOR TRIFÁSICO DE 1,25 CV - CHP DIURNO. AF_03/2016	CHOR - CUSTOS HORÁRIOS DE MÁQUINAS E EQUIPAMENTOS	CHP	0.0050000	18.72	0.09		
Composição Auxiliar	93282	SINAPI	GUINCHO ELÉTRICO DE COLUNA, CAPACIDADE 400 KG, COM MOTO FREIO, MOTOR TRIFÁSICO DE 1,25 CV - CHI DIURNO. AF_03/2016	CHOR - CUSTOS HORÁRIOS DE MÁQUINAS E EQUIPAMENTOS	CHI	0.0069000	17.90	0.12		
Insumo	00001607	SINAPI	CONJUNTO ARRUELAS DE VEDACAO 5/16" PARA TELHA FIBROCIMENTO (UMA ARRUELA METALICA E UMA ARRUELA PVC - CONICAS)	Material	CJ	1.2700000	0.30	0.38		
Insumo	00004302	SINAPI	PARAFUSO ZINCADO ROSCA SOBERBA, CABECA SEXTAVADA, 5/16 " X 250 MM, PARA FIXACAO DE TELHA EM MADEIRA	Material	UN	1.2700000	4.51	5.72		
Insumo	00007194	SINAPI	TELHA DE FIBROCIMENTO ONDULADA E = 6 MM, DE 2,44 X 1,10 M (SEM AMIANTO)	Material	m²	1.2750000	36.84	46.97		
				MO sem LS =>		3.84	LS =>	0.00	MO com LS =>	3.84
				Valor do BDI =>		15.33			Valor com BDI =>	73.64

2.5	Código	Banco	Descrição	Tipo	Und	Quant.	Valor Unit	Total
Composição	92763	SINAPI	ARMAÇÃO DE PILAR OU VIGA DE ESTRUTURA CONVENCIONAL DE CONCRETO ARMADO UTILIZANDO AÇO CA-50 DE 12,5 MM - MONTAGEM. AF_06/2022	FUES - FUNDAÇÕES E ESTRUTURAS	KG	1.0000000	8.87	8.87
Composição Auxiliar	88238	SINAPI	AJUDANTE DE ARMADOR COM ENCARGOS COMPLEMENTARES	SEDI - SERVIÇOS DIVERSOS	H	0.0042000	17.96	0.07

PREFEITURA MUNICIPAL DE PITIMBU

CNPJ:

Composição Auxiliar	88245	SINAPI	ARMADOR COM ENCARGOS COMPLEMENTARES	SEDI - SERVIÇOS DIVERSOS	H	0.0257000	21.75	0.55	
Composição Auxiliar	92804	SINAPI	CORTE E DOBRA DE AÇO CA-50, DIÂMETRO DE 12,5 MM. AF_06/2022	FUES - FUNDAÇÕES E ESTRUTURAS	KG	1.0000000	7.52	7.52	
Insumo	00039017	SINAPI	ESPACADOR / DISTANCIADOR CIRCULAR COM ENTRADA LATERAL, EM PLASTICO, PARA VERGALHAO *4,2 A 12,5* MM, COBRIMENTO 20 MM	Material	UN	0.3670000	0.22	0.08	
Insumo	00043132	SINAPI	ARAME RECOZIDO 16 BWG, D = 1,65 MM (0,016 KG/M) OU 18 BWG, D = 1,25 MM (0,01 KG/M)	Material	KG	0.0250000	26.00	0.65	
				MO sem LS =>	0.55	LS =>	0.00	MO com LS =>	0.55

Valor do BDI => 2.33 Valor com BDI => 11.20

2.6	Código	Banco	Descrição	Tipo	Und	Quant.	Valor Unit	Total	
Composição	94966	SINAPI	CONCRETO FCK = 30MPA, TRAÇO 1:2,1:2,5 (EM MASSA SECA DE CIMENTO/ AREIA MÉDIA/ BRITA 1) - PREPARO MECÂNICO COM BETONEIRA 400 L. AF_05/2021	FUES - FUNDAÇÕES E ESTRUTURAS	m³	1.0000000	471.44	471.44	
Composição Auxiliar	88316	SINAPI	SERVENTE COM ENCARGOS COMPLEMENTARES	SEDI - SERVIÇOS DIVERSOS	H	2.2958000	17.31	39.74	
Composição Auxiliar	88377	SINAPI	OPERADOR DE BETONEIRA ESTACIONÁRIA/MISTURADOR COM ENCARGOS COMPLEMENTARES	SEDI - SERVIÇOS DIVERSOS	H	1.4490000	14.39	20.85	
Composição Auxiliar	88830	SINAPI	BETONEIRA CAPACIDADE NOMINAL DE 400 L, CAPACIDADE DE MISTURA 280 L, MOTOR ELÉTRICO TRIFÁSICO POTÊNCIA DE 2 CV, SEM CARREGADOR - CHP DIURNO. AF_05/2023	CHOR - CUSTOS HORÁRIOS DE MÁQUINAS E EQUIPAMENTOS	CHP	0.7458000	1.74	1.29	
Composição Auxiliar	88831	SINAPI	BETONEIRA CAPACIDADE NOMINAL DE 400 L, CAPACIDADE DE MISTURA 280 L, MOTOR ELÉTRICO TRIFÁSICO POTÊNCIA DE 2 CV, SEM CARREGADOR - CHI DIURNO. AF_05/2023	CHOR - CUSTOS HORÁRIOS DE MÁQUINAS E EQUIPAMENTOS	CHI	0.7032000	0.42	0.29	
Insumo	00000370	SINAPI	AREIA MEDIA - POSTO JAZIDA/FORNECEDOR (RETIRADO NA JAZIDA, SEM TRANSPORTE)	Material	m³	0.7078000	115.00	81.39	
Insumo	00001379	SINAPI	CIMENTO PORTLAND COMPOSTO CP II-32	Material	KG	388.8826000	0.70	272.21	
Insumo	00004721	SINAPI	PEDRA BRITADA N. 1 (9,5 a 19 MM) POSTO PEDREIRA/FORNECEDOR, SEM FRETE	Material	m³	0.5892000	94.50	55.67	
				MO sem LS =>	43.04	LS =>	0.00	MO com LS =>	43.04
				Valor do BDI =>	123.98	Valor com BDI =>		595.42	

3.1	Código	Banco	Descrição	Tipo	Und	Quant.	Valor Unit	Total
Composição	102504	SINAPI	PINTURA DE DEMARCAÇÃO DE QUADRA POLIESPORTIVA COM TINTA ACRÍLICA, E = 5 CM, APLICAÇÃO MANUAL. AF_05/2021	PINT - PINTURAS	M	1.0000000	8.05	8.05
Composição Auxiliar	88310	SINAPI	PINTOR COM ENCARGOS COMPLEMENTARES	SEDI - SERVIÇOS DIVERSOS	H	0.2390000	23.73	5.67
Composição Auxiliar	88316	SINAPI	SERVENTE COM ENCARGOS COMPLEMENTARES	SEDI - SERVIÇOS DIVERSOS	H	0.1000000	17.31	1.73
Insumo	00007348	SINAPI	TINTA ACRILICA PREMIUM PARA PISO	Material	L	0.0210000	15.92	0.33

PREFEITURA MUNICIPAL DE PITIMBU

CNPJ:

Insumo	00012815	SINAPI	FITA CREPE ROLO DE 25 MM X 50 M	Material	UN	0.0400000	8.03	0.32	
				MO sem LS =>		5.25	LS =>	0.00 MO com LS =>	5.25
				Valor do BDI =>		2.11		Valor com BDI =>	10.16
3.3	Código	Banco	Descrição	Tipo	Und	Quant.	Valor Unit	Total	
Composição	88489	SINAPI	PINTURA LÁTEX ACRÍLICA PREMIUM, APLICAÇÃO MANUAL EM PAREDES, DUAS DEMÃOS. AF_04/2023 (PAREDES INTERNA E EXTERNA)	PINT - PINTURAS	m²	1.0000000	10.23	10.23	
Composição Auxiliar	88310	SINAPI	PINTOR COM ENCARGOS COMPLEMENTARES	SEDI - SERVIÇOS DIVERSOS	H	0.1631000	23.73	3.87	
Composição Auxiliar	88316	SINAPI	SERVENTE COM ENCARGOS COMPLEMENTARES	SEDI - SERVIÇOS DIVERSOS	H	0.0544000	17.31	0.94	
Insumo	00007356	SINAPI	TINTA LATEX ACRILICA PREMIUM, COR BRANCO FOSCO	Material	L	0.2285000	23.74	5.42	
				MO sem LS =>		3.41	LS =>	0.00 MO com LS =>	3.41
				Valor do BDI =>		2.69		Valor com BDI =>	12.92
3.4	Código	Banco	Descrição	Tipo	Und	Quant.	Valor Unit	Total	
Composição	88412	SINAPI	APLICAÇÃO MANUAL DE FUNDO SELADOR ACRÍLICO EM PANOS CEGOS DE FACHADA (SEM PRESENÇA DE VÃOS) DE EDIFÍCIOS DE MÚLTIPLOS PAVIMENTOS. AF_03/2024 (PAREDES INTERNAS E EXTERNAS)	PINT - PINTURAS	m²	1.0000000	3.67	3.67	
Composição Auxiliar	88310	SINAPI	PINTOR COM ENCARGOS COMPLEMENTARES	SEDI - SERVIÇOS DIVERSOS	H	0.0315000	23.73	0.74	
Composição Auxiliar	88316	SINAPI	SERVENTE COM ENCARGOS COMPLEMENTARES	SEDI - SERVIÇOS DIVERSOS	H	0.0051000	17.31	0.08	
Insumo	00006085	SINAPI	SELADOR ACRILICO OPACO PREMIUM INTERIOR/EXTERIOR	Material	L	0.2845000	10.05	2.85	
				MO sem LS =>		0.59	LS =>	0.00 MO com LS =>	0.59
				Valor do BDI =>		0.96		Valor com BDI =>	4.63

Composições Auxiliares

	Código	Banco	Descrição	Tipo	Und	Quant.	Valor Unit	Total
Composição	88238	SINAPI	AJUDANTE DE ARMADOR COM ENCARGOS COMPLEMENTARES	SEDI - SERVIÇOS DIVERSOS	H	1.0000000	17.96	17.96
Composição Auxiliar	95308	SINAPI	CURSO DE CAPACITAÇÃO PARA AJUDANTE DE ARMADOR (ENCARGOS COMPLEMENTARES) - HORISTA	SEDI - SERVIÇOS DIVERSOS	H	1.0000000	0.16	0.16
Insumo	00006114	SINAPI	AJUDANTE DE ARMADOR (HORISTA)	Mão de Obra	H	1.0000000	12.58	12.58
Insumo	00037370	SINAPI	ALIMENTACAO - HORISTA (COLETADO CAIXA - ENCARGOS COMPLEMENTARES)	Material	H	1.0000000	1.04	1.04
Insumo	00037371	SINAPI	TRANSPORTE - HORISTA (COLETADO CAIXA - ENCARGOS COMPLEMENTARES)	Material	H	1.0000000	0.77	0.77
Insumo	00037372	SINAPI	EXAMES - HORISTA (COLETADO CAIXA - ENCARGOS COMPLEMENTARES)	Material	H	1.0000000	1.34	1.34

PREFEITURA MUNICIPAL DE PITIMBU

CNPJ:

Insumo	00037373	SINAPI	SEGURO - HORISTA (COLETADO CAIXA - ENCARGOS COMPLEMENTARES)	Material	H	1.0000000	0.01	0.01
Insumo	00043465	SINAPI	FERRAMENTAS - FAMILIA PEDREIRO - HORISTA (ENCARGOS COMPLEMENTARES - COLETADO CAIXA)	Material	H	1.0000000	0.82	0.82
Insumo	00043489	SINAPI	EPI - FAMILIA PEDREIRO - HORISTA (ENCARGOS COMPLEMENTARES - COLETADO CAIXA)	Material	H	1.0000000	1.24	1.24

MO sem LS => 12.74 LS => 0.00 MO com LS => 12.74

Valor do BDI => 4.72 Valor com BDI => 22.68

	Código	Banco	Descrição	Tipo	Und	Quant.	Valor Unit	Total
Composição	88245	SINAPI	ARMADOR COM ENCARGOS COMPLEMENTARES	SEDI - SERVIÇOS DIVERSOS	H	1.0000000	21.75	21.75
Composição Auxiliar	95314	SINAPI	CURSO DE CAPACITAÇÃO PARA ARMADOR (ENCARGOS COMPLEMENTARES) - HORISTA	SEDI - SERVIÇOS DIVERSOS	H	1.0000000	0.21	0.21
Insumo	00000378	SINAPI	ARMADOR (HORISTA)	Mão de Obra	H	1.0000000	16.32	16.32
Insumo	00037370	SINAPI	ALIMENTACAO - HORISTA (COLETADO CAIXA - ENCARGOS COMPLEMENTARES)	Material	H	1.0000000	1.04	1.04
Insumo	00037371	SINAPI	TRANSPORTE - HORISTA (COLETADO CAIXA - ENCARGOS COMPLEMENTARES)	Material	H	1.0000000	0.77	0.77
Insumo	00037372	SINAPI	EXAMES - HORISTA (COLETADO CAIXA - ENCARGOS COMPLEMENTARES)	Material	H	1.0000000	1.34	1.34
Insumo	00037373	SINAPI	SEGURO - HORISTA (COLETADO CAIXA - ENCARGOS COMPLEMENTARES)	Material	H	1.0000000	0.01	0.01
Insumo	00043465	SINAPI	FERRAMENTAS - FAMILIA PEDREIRO - HORISTA (ENCARGOS COMPLEMENTARES - COLETADO CAIXA)	Material	H	1.0000000	0.82	0.82
Insumo	00043489	SINAPI	EPI - FAMILIA PEDREIRO - HORISTA (ENCARGOS COMPLEMENTARES - COLETADO CAIXA)	Material	H	1.0000000	1.24	1.24

MO sem LS => 16.53 LS => 0.00 MO com LS => 16.53

Valor do BDI => 5.72 Valor com BDI => 27.47

	Código	Banco	Descrição	Tipo	Und	Quant.	Valor Unit	Total
Composição	88831	SINAPI	BETONEIRA CAPACIDADE NOMINAL DE 400 L, CAPACIDADE DE MISTURA 280 L, MOTOR ELÉTRICO TRIFÁSICO POTÊNCIA DE 2 CV, SEM CARREGADOR - CHI DIURNO. AF_05/2023	CHOR - CUSTOS HORÁRIOS DE MÁQUINAS E EQUIPAMENTOS	CHI	1.0000000	0.42	0.42
Composição Auxiliar	88826	SINAPI	BETONEIRA CAPACIDADE NOMINAL DE 400 L, CAPACIDADE DE MISTURA 280 L, MOTOR ELÉTRICO TRIFÁSICO POTÊNCIA DE 2 CV, SEM CARREGADOR - DEPRECIAÇÃO. AF_05/2023	CHOR - CUSTOS HORÁRIOS DE MÁQUINAS E EQUIPAMENTOS	H	1.0000000	0.34	0.34
Composição Auxiliar	88827	SINAPI	BETONEIRA CAPACIDADE NOMINAL DE 400 L, CAPACIDADE DE MISTURA 280 L, MOTOR ELÉTRICO TRIFÁSICO POTÊNCIA DE 2 CV, SEM CARREGADOR - JUROS. AF_05/2023	CHOR - CUSTOS HORÁRIOS DE MÁQUINAS E EQUIPAMENTOS	H	1.0000000	0.08	0.08

MO sem LS => 0.00 LS => 0.00 MO com LS => 0.00

Valor do BDI => 0.11 Valor com BDI => 0.53

	Código	Banco	Descrição	Tipo	Und	Quant.	Valor Unit	Total
--	--------	-------	-----------	------	-----	--------	------------	-------

PREFEITURA MUNICIPAL DE PITIMBU

CNPJ:

Composição	88830	SINAPI	BETONEIRA CAPACIDADE NOMINAL DE 400 L, CAPACIDADE DE MISTURA 280 L, MOTOR ELÉTRICO TRIFÁSICO POTÊNCIA DE 2 CV, SEM CARREGADOR - CHP DIURNO. AF_05/2023	CHOR - CUSTOS HORÁRIOS DE MÁQUINAS E EQUIPAMENTOS	CHP	1.0000000	1.74	1.74
Composição Auxiliar	88826	SINAPI	BETONEIRA CAPACIDADE NOMINAL DE 400 L, CAPACIDADE DE MISTURA 280 L, MOTOR ELÉTRICO TRIFÁSICO POTÊNCIA DE 2 CV, SEM CARREGADOR - DEPRECIAÇÃO. AF_05/2023	CHOR - CUSTOS HORÁRIOS DE MÁQUINAS E EQUIPAMENTOS	H	1.0000000	0.34	0.34
Composição Auxiliar	88827	SINAPI	BETONEIRA CAPACIDADE NOMINAL DE 400 L, CAPACIDADE DE MISTURA 280 L, MOTOR ELÉTRICO TRIFÁSICO POTÊNCIA DE 2 CV, SEM CARREGADOR - JUROS. AF_05/2023	CHOR - CUSTOS HORÁRIOS DE MÁQUINAS E EQUIPAMENTOS	H	1.0000000	0.08	0.08
Composição Auxiliar	88828	SINAPI	BETONEIRA CAPACIDADE NOMINAL DE 400 L, CAPACIDADE DE MISTURA 280 L, MOTOR ELÉTRICO TRIFÁSICO POTÊNCIA DE 2 CV, SEM CARREGADOR - MANUTENÇÃO. AF_05/2023	CHOR - CUSTOS HORÁRIOS DE MÁQUINAS E EQUIPAMENTOS	H	1.0000000	0.40	0.40
Composição Auxiliar	88829	SINAPI	BETONEIRA CAPACIDADE NOMINAL DE 400 L, CAPACIDADE DE MISTURA 280 L, MOTOR ELÉTRICO TRIFÁSICO POTÊNCIA DE 2 CV, SEM CARREGADOR - MATERIAIS NA OPERAÇÃO. AF_05/2023	CHOR - CUSTOS HORÁRIOS DE MÁQUINAS E EQUIPAMENTOS	H	1.0000000	0.92	0.92

MO sem LS => 0.00 LS => 0.00 MO com LS => 0.00

Valor do BDI => 0.45 Valor com BDI => 2.19

	Código	Banco	Descrição	Tipo	Und	Quant.	Valor Unit	Total
Composição	88826	SINAPI	BETONEIRA CAPACIDADE NOMINAL DE 400 L, CAPACIDADE DE MISTURA 280 L, MOTOR ELÉTRICO TRIFÁSICO POTÊNCIA DE 2 CV, SEM CARREGADOR - DEPRECIAÇÃO. AF_05/2023	CHOR - CUSTOS HORÁRIOS DE MÁQUINAS E EQUIPAMENTOS	H	1.0000000	0.34	0.34
Insumo	00010535	SINAPI	BETONEIRA CAPACIDADE NOMINAL 400 L, CAPACIDADE DE MISTURA 280 L, MOTOR ELETRICO TRIFASICO 220/380 V POTENCIA 2 CV, SEM CARREGADOR	Equipamento para Aquisição Permanente	UN	0.0000600	5.764.95	0.34

MO sem LS => 0.00 LS => 0.00 MO com LS => 0.00

Valor do BDI => 0.08 Valor com BDI => 0.42

	Código	Banco	Descrição	Tipo	Und	Quant.	Valor Unit	Total
Composição	88827	SINAPI	BETONEIRA CAPACIDADE NOMINAL DE 400 L, CAPACIDADE DE MISTURA 280 L, MOTOR ELÉTRICO TRIFÁSICO POTÊNCIA DE 2 CV, SEM CARREGADOR - JUROS. AF_05/2023	CHOR - CUSTOS HORÁRIOS DE MÁQUINAS E EQUIPAMENTOS	H	1.0000000	0.08	0.08
Insumo	00010535	SINAPI	BETONEIRA CAPACIDADE NOMINAL 400 L, CAPACIDADE DE MISTURA 280 L, MOTOR ELETRICO TRIFASICO 220/380 V POTENCIA 2 CV, SEM CARREGADOR	Equipamento para Aquisição Permanente	UN	0.0000148	5.764.95	0.08

MO sem LS => 0.00 LS => 0.00 MO com LS => 0.00

Valor do BDI => 0.02 Valor com BDI => 0.10

	Código	Banco	Descrição	Tipo	Und	Quant.	Valor Unit	Total
--	--------	-------	-----------	------	-----	--------	------------	-------

PREFEITURA MUNICIPAL DE PITIMBU

CNPJ:

Composição	88828	SINAPI	BETONEIRA CAPACIDADE NOMINAL DE 400 L, CAPACIDADE DE MISTURA 280 L, MOTOR ELÉTRICO TRIFÁSICO POTÊNCIA DE 2 CV, SEM CARREGADOR - MANUTENÇÃO. AF_05/2023	CHOR - CUSTOS HORÁRIOS DE MÁQUINAS E EQUIPAMENTOS	H	1.0000000	0.40	0.40	
Insumo	00010535	SINAPI	BETONEIRA CAPACIDADE NOMINAL 400 L, CAPACIDADE DE MISTURA 280 L, MOTOR ELETRICO TRIFASICO 220/380 V POTENCIA 2 CV, SEM CARREGADOR	Equipamento para Aquisição Permanente	UN	0.0000700	5.764.95	0.40	
				MO sem LS =>	0.00	LS =>	0.00	MO com LS =>	0.00
				Valor do BDI =>	0.10	Valor com BDI =>		0.50	

	Código	Banco	Descrição	Tipo	Und	Quant.	Valor Unit	Total	
Composição	88829	SINAPI	BETONEIRA CAPACIDADE NOMINAL DE 400 L, CAPACIDADE DE MISTURA 280 L, MOTOR ELÉTRICO TRIFÁSICO POTÊNCIA DE 2 CV, SEM CARREGADOR - MATERIAIS NA OPERAÇÃO. AF_05/2023	CHOR - CUSTOS HORÁRIOS DE MÁQUINAS E EQUIPAMENTOS	H	1.0000000	0.92	0.92	
Insumo	00002705	SINAPI	ENERGIA ELETRICA ATE 2000 KWH INDUSTRIAL, SEM DEMANDA	Franquia	KWH	1.2512000	0.74	0.92	
				MO sem LS =>	0.00	LS =>	0.00	MO com LS =>	0.00
				Valor do BDI =>	0.24	Valor com BDI =>		1.16	

	Código	Banco	Descrição	Tipo	Und	Quant.	Valor Unit	Total	
Composição	88262	SINAPI	CARPINTEIRO DE FORMAS COM ENCARGOS COMPLEMENTARES	SEDI - SERVIÇOS DIVERSOS	H	1.0000000	21.48	21.48	
Composição Auxiliar	95330	SINAPI	CURSO DE CAPACITAÇÃO PARA CARPINTEIRO DE FÔRMAS (ENCARGOS COMPLEMENTARES) - HORISTA	SEDI - SERVIÇOS DIVERSOS	H	1.0000000	0.21	0.21	
Insumo	00001213	SINAPI	CARPINTEIRO DE FORMAS (HORISTA)	Mão de Obra	H	1.0000000	16.19	16.19	
Insumo	00037370	SINAPI	ALIMENTACAO - HORISTA (COLETADO CAIXA - ENCARGOS COMPLEMENTARES)	Material	H	1.0000000	1.04	1.04	
Insumo	00037371	SINAPI	TRANSPORTE - HORISTA (COLETADO CAIXA - ENCARGOS COMPLEMENTARES)	Material	H	1.0000000	0.77	0.77	
Insumo	00037372	SINAPI	EXAMES - HORISTA (COLETADO CAIXA - ENCARGOS COMPLEMENTARES)	Material	H	1.0000000	1.34	1.34	
Insumo	00037373	SINAPI	SEGURO - HORISTA (COLETADO CAIXA - ENCARGOS COMPLEMENTARES)	Material	H	1.0000000	0.01	0.01	
Insumo	00043459	SINAPI	FERRAMENTAS - FAMILIA CARPINTEIRO DE FORMAS - HORISTA (ENCARGOS COMPLEMENTARES - COLETADO CAIXA)	Material	H	1.0000000	0.49	0.49	
Insumo	00043483	SINAPI	EPI - FAMILIA CARPINTEIRO DE FORMAS - HORISTA (ENCARGOS COMPLEMENTARES - COLETADO CAIXA)	Material	H	1.0000000	1.43	1.43	
				MO sem LS =>	16.40	LS =>	0.00	MO com LS =>	16.40
				Valor do BDI =>	5.64	Valor com BDI =>		27.12	

	Código	Banco	Descrição	Tipo	Und	Quant.	Valor Unit	Total
Composição	94962	SINAPI	CONCRETO MAGRO PARA LASTRO, TRAÇO 1:4,5:4,5 (EM MASSA SECA DE CIMENTO/ AREIA MÉDIA/ BRITA 1) - PREPARO MECÂNICO COM BETONEIRA 400 L. AF_05/2021	FUES - FUNDAÇÕES E ESTRUTURAS	m³	1.0000000	361.62	361.62

PREFEITURA MUNICIPAL DE PITIMBU

CNPJ:

Composição Auxiliar	88316	SINAPI	SERVENTE COM ENCARGOS COMPLEMENTARES	SEDI - SERVIÇOS DIVERSOS	H	2.3433000	17.31	40.56
Composição Auxiliar	88377	SINAPI	OPERADOR DE BETONEIRA ESTACIONÁRIA/MISTURADOR COM ENCARGOS COMPLEMENTARES	SEDI - SERVIÇOS DIVERSOS	H	1.4811000	14.39	21.31
Composição Auxiliar	88830	SINAPI	BETONEIRA CAPACIDADE NOMINAL DE 400 L, CAPACIDADE DE MISTURA 280 L, MOTOR ELÉTRICO TRIFÁSICO POTÊNCIA DE 2 CV, SEM CARREGADOR - CHP DIURNO. AF_05/2023	CHOR - CUSTOS HORÁRIOS DE MÁQUINAS E EQUIPAMENTOS	CHP	0.7623000	1.74	1.32
Composição Auxiliar	88831	SINAPI	BETONEIRA CAPACIDADE NOMINAL DE 400 L, CAPACIDADE DE MISTURA 280 L, MOTOR ELÉTRICO TRIFÁSICO POTÊNCIA DE 2 CV, SEM CARREGADOR - CHI DIURNO. AF_05/2023	CHOR - CUSTOS HORÁRIOS DE MÁQUINAS E EQUIPAMENTOS	CHI	0.7188000	0.42	0.30
Insumo	00000370	SINAPI	AREIA MEDIA - POSTO JAZIDA/FORNECEDOR (RETIRADO NA JAZIDA, SEM TRANSPORTE)	Material	m³	0.8269000	115.00	95.09
Insumo	00001379	SINAPI	CIMENTO PORTLAND COMPOSTO CP II-32	Material	KG	212.0194000	0.70	148.41
Insumo	00004721	SINAPI	PEDRA BRITADA N. 1 (9,5 a 19 MM) POSTO PEDREIRA/FORNECEDOR, SEM FRETE	Material	m³	0.5782000	94.50	54.63

MO sem LS => 43.95 LS => 0.00 MO com LS => 43.95

Valor do BDI => 95.10 Valor com BDI => 456.72

	Código	Banco	Descrição	Tipo	Und	Quant.	Valor Unit	Total
Composição	92804	SINAPI	CORTE E DOBRA DE AÇO CA-50, DIÂMETRO DE 12,5 MM. AF_06/2022	FUES - FUNDAÇÕES E ESTRUTURAS	KG	1.0000000	7.52	7.52
Composição Auxiliar	88238	SINAPI	AJUDANTE DE ARMADOR COM ENCARGOS COMPLEMENTARES	SEDI - SERVIÇOS DIVERSOS	H	0.0008000	17.96	0.01
Composição Auxiliar	88245	SINAPI	ARMADOR COM ENCARGOS COMPLEMENTARES	SEDI - SERVIÇOS DIVERSOS	H	0.0048000	21.75	0.10
Insumo	00043055	SINAPI	ACO CA-50, 12,5 MM OU 16,0 MM, VERGALHAO	Material	KG	1.1100000	6.68	7.41

MO sem LS => 0.08 LS => 0.00 MO com LS => 0.08

Valor do BDI => 1.97 Valor com BDI => 9.49

	Código	Banco	Descrição	Tipo	Und	Quant.	Valor Unit	Total
Composição	95308	SINAPI	CURSO DE CAPACITAÇÃO PARA AJUDANTE DE ARMADOR (ENCARGOS COMPLEMENTARES) - HORISTA	SEDI - SERVIÇOS DIVERSOS	H	1.0000000	0.16	0.16
Insumo	00006114	SINAPI	AJUDANTE DE ARMADOR (HORISTA)	Mão de Obra	H	0.0132800	12.58	0.16

MO sem LS => 0.16 LS => 0.00 MO com LS => 0.16

Valor do BDI => 0.04 Valor com BDI => 0.20

	Código	Banco	Descrição	Tipo	Und	Quant.	Valor Unit	Total
Composição	95314	SINAPI	CURSO DE CAPACITAÇÃO PARA ARMADOR (ENCARGOS COMPLEMENTARES) - HORISTA	SEDI - SERVIÇOS DIVERSOS	H	1.0000000	0.21	0.21
Insumo	00000378	SINAPI	ARMADOR (HORISTA)	Mão de Obra	H	0.0132800	16.32	0.21

MO sem LS => 0.21 LS => 0.00 MO com LS => 0.21

PREFEITURA MUNICIPAL DE PITIMBU

CNPJ:

				Valor do BDI =>	0.05		Valor com BDI =>	0.26	
	Código	Banco	Descrição	Tipo	Und	Quant.	Valor Unit	Total	
Composição	95330	SINAPI	CURSO DE CAPACITAÇÃO PARA CARPINTEIRO DE FÔRMAS (ENCARGOS COMPLEMENTARES) - HORISTA	SEDI - SERVIÇOS DIVERSOS	H	1.0000000	0.21	0.21	
Insumo	00001213	SINAPI	CARPINTEIRO DE FORMAS (HORISTA)	Mão de Obra	H	0.0132800	16.19	0.21	
				MO sem LS =>		0.21	LS =>	0.00 MO com LS =>	0.21
				Valor do BDI =>	0.05		Valor com BDI =>	0.26	
	Código	Banco	Descrição	Tipo	Und	Quant.	Valor Unit	Total	
Composição	95422	SINAPI	CURSO DE CAPACITAÇÃO PARA ENCARREGADO GERAL DE OBRAS (ENCARGOS COMPLEMENTARES) - MENSALISTA	SEDI - SERVIÇOS DIVERSOS	MES	1.0000000	54.65	54.65	
Insumo	00040818	SINAPI	ENCARREGADO GERAL DE OBRAS (MENSALISTA)	Mão de Obra	MES	0.0182600	2.993.39	54.65	
				MO sem LS =>		54.65	LS =>	0.00 MO com LS =>	54.65
				Valor do BDI =>	14.37		Valor com BDI =>	69.02	
	Código	Banco	Descrição	Tipo	Und	Quant.	Valor Unit	Total	
Composição	95402	SINAPI	CURSO DE CAPACITAÇÃO PARA ENGENHEIRO CIVIL DE OBRA JÚNIOR (ENCARGOS COMPLEMENTARES) - HORISTA	SEDI - SERVIÇOS DIVERSOS	H	1.0000000	1.73	1.73	
Insumo	00002706	SINAPI	ENGENHEIRO CIVIL DE OBRA JUNIOR (HORISTA)	Mão de Obra	H	0.0169900	102.27	1.73	
				MO sem LS =>		1.73	LS =>	0.00 MO com LS =>	1.73
				Valor do BDI =>	0.45		Valor com BDI =>	2.18	
	Código	Banco	Descrição	Tipo	Und	Quant.	Valor Unit	Total	
Composição	95344	SINAPI	CURSO DE CAPACITAÇÃO PARA MONTADOR DE ESTRUTURA METÁLICA (ENCARGOS COMPLEMENTARES) - HORISTA	SEDI - SERVIÇOS DIVERSOS	H	1.0000000	0.16	0.16	
Insumo	00044497	SINAPI	MONTADOR DE ESTRUTURAS METALICAS HORISTA	Mão de Obra	H	0.0132800	12.23	0.16	
				MO sem LS =>		0.16	LS =>	0.00 MO com LS =>	0.16
				Valor do BDI =>	0.04		Valor com BDI =>	0.20	
	Código	Banco	Descrição	Tipo	Und	Quant.	Valor Unit	Total	
Composição	95389	SINAPI	CURSO DE CAPACITAÇÃO PARA OPERADOR DE BETONEIRA ESTACIONÁRIA/MISTURADOR (ENCARGOS COMPLEMENTARES) - HORISTA	SEDI - SERVIÇOS DIVERSOS	H	1.0000000	0.09	0.09	
Insumo	00037666	SINAPI	OPERADOR DE BETONEIRA ESTACIONARIA / MISTURADOR (HORISTA)	Mão de Obra	H	0.0095700	10.27	0.09	
				MO sem LS =>		0.09	LS =>	0.00 MO com LS =>	0.09
				Valor do BDI =>	0.02		Valor com BDI =>	0.11	
	Código	Banco	Descrição	Tipo	Und	Quant.	Valor Unit	Total	
Composição	95358	SINAPI	CURSO DE CAPACITAÇÃO PARA OPERADOR DE GUINCHO (ENCARGOS COMPLEMENTARES) - HORISTA	SEDI - SERVIÇOS DIVERSOS	H	1.0000000	0.25	0.25	

PREFEITURA MUNICIPAL DE PITIMBU
CNPJ:

Insumo	00004253	SINAPI	OPERADOR DE GUINCHO OU GUINCHEIRO (HORISTA)	Mão de Obra	H	0.0188500	13.30	0.25
				MO sem LS =>		0.25	LS => 0.00	MO com LS => 0.25
				Valor do BDI =>		0.06	Valor com BDI =>	0.31
	Código	Banco	Descrição	Tipo	Und	Quant.	Valor Unit	Total
Composição	95372	SINAPI	CURSO DE CAPACITAÇÃO PARA PINTOR (ENCARGOS COMPLEMENTARES) - HORISTA	SEDI - SERVIÇOS DIVERSOS	H	1.0000000	0.28	0.28
Insumo	00004783	SINAPI	PINTOR (HORISTA)	Mão de Obra	H	0.0169900	16.59	0.28
				MO sem LS =>		0.28	LS => 0.00	MO com LS => 0.28
				Valor do BDI =>		0.07	Valor com BDI =>	0.35
	Código	Banco	Descrição	Tipo	Und	Quant.	Valor Unit	Total
Composição	95378	SINAPI	CURSO DE CAPACITAÇÃO PARA SERVENTE (ENCARGOS COMPLEMENTARES) - HORISTA	SEDI - SERVIÇOS DIVERSOS	H	1.0000000	0.29	0.29
Insumo	00006111	SINAPI	SERVENTE DE OBRAS (HORISTA)	Mão de Obra	H	0.0244200	11.92	0.29
				MO sem LS =>		0.29	LS => 0.00	MO com LS => 0.29
				Valor do BDI =>		0.07	Valor com BDI =>	0.36
	Código	Banco	Descrição	Tipo	Und	Quant.	Valor Unit	Total
Composição	95385	SINAPI	CURSO DE CAPACITAÇÃO PARA TELHADISTA (ENCARGOS COMPLEMENTARES) - HORISTA	SEDI - SERVIÇOS DIVERSOS	H	1.0000000	0.21	0.21
Insumo	00012869	SINAPI	TELHADADOR (HORISTA)	Mão de Obra	H	0.0132800	15.98	0.21
				MO sem LS =>		0.21	LS => 0.00	MO com LS => 0.21
				Valor do BDI =>		0.05	Valor com BDI =>	0.26
	Código	Banco	Descrição	Tipo	Und	Quant.	Valor Unit	Total
Composição	93282	SINAPI	GUINCHO ELÉTRICO DE COLUNA, CAPACIDADE 400 KG, COM MOTO FREIO, MOTOR TRIFÁSICO DE 1,25 CV - CHI DIURNO. AF_03/2016	CHOR - CUSTOS HORÁRIOS DE MÁQUINAS E EQUIPAMENTOS	CHI	1.0000000	17.90	17.90
Composição Auxiliar	88295	SINAPI	OPERADOR DE GUINCHO COM ENCARGOS COMPLEMENTARES	SEDI - SERVIÇOS DIVERSOS	H	1.0000000	17.58	17.58
Composição Auxiliar	93277	SINAPI	GUINCHO ELÉTRICO DE COLUNA, CAPACIDADE 400 KG, COM MOTO FREIO, MOTOR TRIFÁSICO DE 1,25 CV - DEPRECIAÇÃO. AF_03/2016	CHOR - CUSTOS HORÁRIOS DE MÁQUINAS E EQUIPAMENTOS	H	1.0000000	0.26	0.26
Composição Auxiliar	93278	SINAPI	GUINCHO ELÉTRICO DE COLUNA, CAPACIDADE 400 KG, COM MOTO FREIO, MOTOR TRIFÁSICO DE 1,25 CV - JUROS. AF_03/2016	CHOR - CUSTOS HORÁRIOS DE MÁQUINAS E EQUIPAMENTOS	H	1.0000000	0.06	0.06
				MO sem LS =>		13.55	LS => 0.00	MO com LS => 13.55
				Valor do BDI =>		4.70	Valor com BDI =>	22.60
	Código	Banco	Descrição	Tipo	Und	Quant.	Valor Unit	Total

PREFEITURA MUNICIPAL DE PITIMBU

CNPJ:

Composição	93281	SINAPI	GUINCHO ELÉTRICO DE COLUNA, CAPACIDADE 400 KG, COM MOTO FREIO, MOTOR TRIFÁSICO DE 1,25 CV - CHP DIURNO. AF_03/2016	CHOR - CUSTOS HORÁRIOS DE MÁQUINAS E EQUIPAMENTOS	CHP	1.0000000	18.72	18.72
Composição Auxiliar	88295	SINAPI	OPERADOR DE GUINCHO COM ENCARGOS COMPLEMENTARES	SEDI - SERVIÇOS DIVERSOS	H	1.0000000	17.58	17.58
Composição Auxiliar	93277	SINAPI	GUINCHO ELÉTRICO DE COLUNA, CAPACIDADE 400 KG, COM MOTO FREIO, MOTOR TRIFÁSICO DE 1,25 CV - DEPRECIÇÃO. AF_03/2016	CHOR - CUSTOS HORÁRIOS DE MÁQUINAS E EQUIPAMENTOS	H	1.0000000	0.26	0.26
Composição Auxiliar	93278	SINAPI	GUINCHO ELÉTRICO DE COLUNA, CAPACIDADE 400 KG, COM MOTO FREIO, MOTOR TRIFÁSICO DE 1,25 CV - JUROS. AF_03/2016	CHOR - CUSTOS HORÁRIOS DE MÁQUINAS E EQUIPAMENTOS	H	1.0000000	0.06	0.06
Composição Auxiliar	93279	SINAPI	GUINCHO ELÉTRICO DE COLUNA, CAPACIDADE 400 KG, COM MOTO FREIO, MOTOR TRIFÁSICO DE 1,25 CV - MANUTENÇÃO. AF_03/2016	CHOR - CUSTOS HORÁRIOS DE MÁQUINAS E EQUIPAMENTOS	H	1.0000000	0.25	0.25
Composição Auxiliar	93280	SINAPI	GUINCHO ELÉTRICO DE COLUNA, CAPACIDADE 400 KG, COM MOTO FREIO, MOTOR TRIFÁSICO DE 1,25 CV - MATERIAIS NA OPERAÇÃO. AF_03/2016	CHOR - CUSTOS HORÁRIOS DE MÁQUINAS E EQUIPAMENTOS	H	1.0000000	0.57	0.57

MO sem LS => 13.55 LS => 0.00 MO com LS => 13.55

Valor do BDI => 4.92 Valor com BDI => 23.64

	Código	Banco	Descrição	Tipo	Und	Quant.	Valor Unit	Total
Composição	93277	SINAPI	GUINCHO ELÉTRICO DE COLUNA, CAPACIDADE 400 KG, COM MOTO FREIO, MOTOR TRIFÁSICO DE 1,25 CV - DEPRECIÇÃO. AF_03/2016	CHOR - CUSTOS HORÁRIOS DE MÁQUINAS E EQUIPAMENTOS	H	1.0000000	0.26	0.26
Insumo	00036487	SINAPI	GUINCHO ELETRICO DE COLUNA, CAPACIDADE 400 KG, COM MOTO FREIO, MOTOR TRIFASICO DE 1,25 CV	Equipamento para Aquisição Permanente	UN	0.0000640	4.207.32	0.26

MO sem LS => 0.00 LS => 0.00 MO com LS => 0.00

Valor do BDI => 0.06 Valor com BDI => 0.32

	Código	Banco	Descrição	Tipo	Und	Quant.	Valor Unit	Total
Composição	93278	SINAPI	GUINCHO ELÉTRICO DE COLUNA, CAPACIDADE 400 KG, COM MOTO FREIO, MOTOR TRIFÁSICO DE 1,25 CV - JUROS. AF_03/2016	CHOR - CUSTOS HORÁRIOS DE MÁQUINAS E EQUIPAMENTOS	H	1.0000000	0.06	0.06
Insumo	00036487	SINAPI	GUINCHO ELETRICO DE COLUNA, CAPACIDADE 400 KG, COM MOTO FREIO, MOTOR TRIFASICO DE 1,25 CV	Equipamento para Aquisição Permanente	UN	0.0000148	4.207.32	0.06

MO sem LS => 0.00 LS => 0.00 MO com LS => 0.00

Valor do BDI => 0.01 Valor com BDI => 0.07

	Código	Banco	Descrição	Tipo	Und	Quant.	Valor Unit	Total
Composição	93279	SINAPI	GUINCHO ELÉTRICO DE COLUNA, CAPACIDADE 400 KG, COM MOTO FREIO, MOTOR TRIFÁSICO DE 1,25 CV - MANUTENÇÃO. AF_03/2016	CHOR - CUSTOS HORÁRIOS DE MÁQUINAS E EQUIPAMENTOS	H	1.0000000	0.25	0.25
Insumo	00036487	SINAPI	GUINCHO ELETRICO DE COLUNA, CAPACIDADE 400 KG, COM MOTO FREIO, MOTOR TRIFASICO DE 1,25 CV	Equipamento para Aquisição Permanente	UN	0.0000600	4.207.32	0.25

MO sem LS => 0.00 LS => 0.00 MO com LS => 0.00

Valor do BDI => 0.06 Valor com BDI => 0.31

PREFEITURA MUNICIPAL DE PITIMBU
CNPJ:

	Código	Banco	Descrição	Tipo	Und	Quant.	Valor Unit	Total	
Composição	93280	SINAPI	GUINCHO ELÉTRICO DE COLUNA, CAPACIDADE 400 KG, COM MOTO FREIO, MOTOR TRIFÁSICO DE 1,25 CV - MATERIAIS NA OPERAÇÃO. AF_03/2016	CHOR - CUSTOS HORÁRIOS DE MÁQUINAS E EQUIPAMENTOS	H	1.0000000	0.57	0.57	
Insumo	00002705	SINAPI	ENERGIA ELETRICA ATE 2000 KWH INDUSTRIAL, SEM DEMANDA	Franquia	KWH	0.7800000	0.74	0.57	
				MO sem LS =>	0.00	LS =>	0.00	MO com LS =>	0.00
				Valor do BDI =>	0.14			Valor com BDI =>	0.71

	Código	Banco	Descrição	Tipo	Und	Quant.	Valor Unit	Total	
Composição	88278	SINAPI	MONTADOR DE ESTRUTURA METÁLICA COM ENCARGOS COMPLEMENTARES	SEDI - SERVIÇOS DIVERSOS	H	1.0000000	16.42	16.42	
Composição Auxiliar	95344	SINAPI	CURSO DE CAPACITAÇÃO PARA MONTADOR DE ESTRUTURA METÁLICA (ENCARGOS COMPLEMENTARES) - HORISTA	SEDI - SERVIÇOS DIVERSOS	H	1.0000000	0.16	0.16	
Insumo	00037370	SINAPI	ALIMENTACAO - HORISTA (COLETADO CAIXA - ENCARGOS COMPLEMENTARES)	Material	H	1.0000000	1.04	1.04	
Insumo	00037371	SINAPI	TRANSPORTE - HORISTA (COLETADO CAIXA - ENCARGOS COMPLEMENTARES)	Material	H	1.0000000	0.77	0.77	
Insumo	00037372	SINAPI	EXAMES - HORISTA (COLETADO CAIXA - ENCARGOS COMPLEMENTARES)	Material	H	1.0000000	1.34	1.34	
Insumo	00037373	SINAPI	SEGURO - HORISTA (COLETADO CAIXA - ENCARGOS COMPLEMENTARES)	Material	H	1.0000000	0.01	0.01	
Insumo	00043464	SINAPI	FERRAMENTAS - FAMILIA OPERADOR ESCAVADEIRA - HORISTA (ENCARGOS COMPLEMENTARES - COLETADO CAIXA)	Material	H	1.0000000	0.01	0.01	
Insumo	00043488	SINAPI	EPI - FAMILIA OPERADOR ESCAVADEIRA - HORISTA (ENCARGOS COMPLEMENTARES - COLETADO CAIXA)	Material	H	1.0000000	0.86	0.86	
Insumo	00044497	SINAPI	MONTADOR DE ESTRUTURAS METALICAS HORISTA	Mão de Obra	H	1.0000000	12.23	12.23	
				MO sem LS =>	12.39	LS =>	0.00	MO com LS =>	12.39
				Valor do BDI =>	4.31			Valor com BDI =>	20.73

	Código	Banco	Descrição	Tipo	Und	Quant.	Valor Unit	Total
Composição	88377	SINAPI	OPERADOR DE BETONEIRA ESTACIONÁRIA/MISTURADOR COM ENCARGOS COMPLEMENTARES	SEDI - SERVIÇOS DIVERSOS	H	1.0000000	14.39	14.39
Composição Auxiliar	95389	SINAPI	CURSO DE CAPACITAÇÃO PARA OPERADOR DE BETONEIRA ESTACIONÁRIA/MISTURADOR (ENCARGOS COMPLEMENTARES) - HORISTA	SEDI - SERVIÇOS DIVERSOS	H	1.0000000	0.09	0.09
Insumo	00037370	SINAPI	ALIMENTACAO - HORISTA (COLETADO CAIXA - ENCARGOS COMPLEMENTARES)	Material	H	1.0000000	1.04	1.04
Insumo	00037371	SINAPI	TRANSPORTE - HORISTA (COLETADO CAIXA - ENCARGOS COMPLEMENTARES)	Material	H	1.0000000	0.77	0.77
Insumo	00037372	SINAPI	EXAMES - HORISTA (COLETADO CAIXA - ENCARGOS COMPLEMENTARES)	Material	H	1.0000000	1.34	1.34
Insumo	00037373	SINAPI	SEGURO - HORISTA (COLETADO CAIXA - ENCARGOS COMPLEMENTARES)	Material	H	1.0000000	0.01	0.01
Insumo	00037666	SINAPI	OPERADOR DE BETONEIRA ESTACIONARIA / MISTURADOR (HORISTA)	Mão de Obra	H	1.0000000	10.27	10.27

PREFEITURA MUNICIPAL DE PITIMBU

CNPJ:

Insumo	00043464	SINAPI	FERRAMENTAS - FAMILIA OPERADOR ESCAVADEIRA - HORISTA (ENCARGOS COMPLEMENTARES - COLETADO CAIXA)	Material	H	1.0000000	0.01	0.01		
Insumo	00043488	SINAPI	EPI - FAMILIA OPERADOR ESCAVADEIRA - HORISTA (ENCARGOS COMPLEMENTARES - COLETADO CAIXA)	Material	H	1.0000000	0.86	0.86		
				MO sem LS =>		10.36	LS =>	0.00	MO com LS =>	10.36
				Valor do BDI =>		3.78			Valor com BDI =>	18.17

	Código	Banco	Descrição	Tipo	Und	Quant.	Valor Unit	Total		
Composição	88295	SINAPI	OPERADOR DE GUINCHO COM ENCARGOS COMPLEMENTARES	SEDI - SERVIÇOS DIVERSOS	H	1.0000000	17.58	17.58		
Composição Auxiliar	95358	SINAPI	CURSO DE CAPACITAÇÃO PARA OPERADOR DE GUINCHO (ENCARGOS COMPLEMENTARES) - HORISTA	SEDI - SERVIÇOS DIVERSOS	H	1.0000000	0.25	0.25		
Insumo	00004253	SINAPI	OPERADOR DE GUINCHO OU GUINCHEIRO (HORISTA)	Mão de Obra	H	1.0000000	13.30	13.30		
Insumo	00037370	SINAPI	ALIMENTACAO - HORISTA (COLETADO CAIXA - ENCARGOS COMPLEMENTARES)	Material	H	1.0000000	1.04	1.04		
Insumo	00037371	SINAPI	TRANSPORTE - HORISTA (COLETADO CAIXA - ENCARGOS COMPLEMENTARES)	Material	H	1.0000000	0.77	0.77		
Insumo	00037372	SINAPI	EXAMES - HORISTA (COLETADO CAIXA - ENCARGOS COMPLEMENTARES)	Material	H	1.0000000	1.34	1.34		
Insumo	00037373	SINAPI	SEGURO - HORISTA (COLETADO CAIXA - ENCARGOS COMPLEMENTARES)	Material	H	1.0000000	0.01	0.01		
Insumo	00043464	SINAPI	FERRAMENTAS - FAMILIA OPERADOR ESCAVADEIRA - HORISTA (ENCARGOS COMPLEMENTARES - COLETADO CAIXA)	Material	H	1.0000000	0.01	0.01		
Insumo	00043488	SINAPI	EPI - FAMILIA OPERADOR ESCAVADEIRA - HORISTA (ENCARGOS COMPLEMENTARES - COLETADO CAIXA)	Material	H	1.0000000	0.86	0.86		
				MO sem LS =>		13.55	LS =>	0.00	MO com LS =>	13.55
				Valor do BDI =>		4.62			Valor com BDI =>	22.20

	Código	Banco	Descrição	Tipo	Und	Quant.	Valor Unit	Total
Composição	88310	SINAPI	PINTOR COM ENCARGOS COMPLEMENTARES	SEDI - SERVIÇOS DIVERSOS	H	1.0000000	23.73	23.73
Composição Auxiliar	95372	SINAPI	CURSO DE CAPACITAÇÃO PARA PINTOR (ENCARGOS COMPLEMENTARES) - HORISTA	SEDI - SERVIÇOS DIVERSOS	H	1.0000000	0.28	0.28
Insumo	00004783	SINAPI	PINTOR (HORISTA)	Mão de Obra	H	1.0000000	16.59	16.59
Insumo	00037370	SINAPI	ALIMENTACAO - HORISTA (COLETADO CAIXA - ENCARGOS COMPLEMENTARES)	Material	H	1.0000000	1.04	1.04
Insumo	00037371	SINAPI	TRANSPORTE - HORISTA (COLETADO CAIXA - ENCARGOS COMPLEMENTARES)	Material	H	1.0000000	0.77	0.77
Insumo	00037372	SINAPI	EXAMES - HORISTA (COLETADO CAIXA - ENCARGOS COMPLEMENTARES)	Material	H	1.0000000	1.34	1.34
Insumo	00037373	SINAPI	SEGURO - HORISTA (COLETADO CAIXA - ENCARGOS COMPLEMENTARES)	Material	H	1.0000000	0.01	0.01
Insumo	00043466	SINAPI	FERRAMENTAS - FAMILIA PINTOR - HORISTA (ENCARGOS COMPLEMENTARES - COLETADO CAIXA)	Material	H	1.0000000	1.97	1.97
Insumo	00043490	SINAPI	EPI - FAMILIA PINTOR - HORISTA (ENCARGOS COMPLEMENTARES - COLETADO CAIXA)	Material	H	1.0000000	1.73	1.73

PREFEITURA MUNICIPAL DE PITIMBU
CNPJ:

MO sem LS => 16.87 LS => 0.00 MO com LS => 16.87
Valor do BDI => 6.24 Valor com BDI => 29.97

	Código	Banco	Descrição	Tipo	Und	Quant.	Valor Unit	Total
Composição	88316	SINAPI	SERVENTE COM ENCARGOS COMPLEMENTARES	SEDI - SERVIÇOS DIVERSOS	H	1.0000000	17.31	17.31
Composição Auxiliar	95378	SINAPI	CURSO DE CAPACITAÇÃO PARA SERVENTE (ENCARGOS COMPLEMENTARES) - HORISTA	SEDI - SERVIÇOS DIVERSOS	H	1.0000000	0.29	0.29
Insumo	00006111	SINAPI	SERVENTE DE OBRAS (HORISTA)	Mão de Obra	H	1.0000000	11.92	11.92
Insumo	00037370	SINAPI	ALIMENTACAO - HORISTA (COLETADO CAIXA - ENCARGOS COMPLEMENTARES)	Material	H	1.0000000	1.04	1.04
Insumo	00037371	SINAPI	TRANSPORTE - HORISTA (COLETADO CAIXA - ENCARGOS COMPLEMENTARES)	Material	H	1.0000000	0.77	0.77
Insumo	00037372	SINAPI	EXAMES - HORISTA (COLETADO CAIXA - ENCARGOS COMPLEMENTARES)	Material	H	1.0000000	1.34	1.34
Insumo	00037373	SINAPI	SEGURO - HORISTA (COLETADO CAIXA - ENCARGOS COMPLEMENTARES)	Material	H	1.0000000	0.01	0.01
Insumo	00043467	SINAPI	FERRAMENTAS - FAMILIA SERVENTE - HORISTA (ENCARGOS COMPLEMENTARES - COLETADO CAIXA)	Material	H	1.0000000	0.61	0.61
Insumo	00043491	SINAPI	EPI - FAMILIA SERVENTE - HORISTA (ENCARGOS COMPLEMENTARES - COLETADO CAIXA)	Material	H	1.0000000	1.33	1.33

MO sem LS => 12.21 LS => 0.00 MO com LS => 12.21
Valor do BDI => 4.55 Valor com BDI => 21.86

	Código	Banco	Descrição	Tipo	Und	Quant.	Valor Unit	Total
Composição	88323	SINAPI	TELHADISTA COM ENCARGOS COMPLEMENTARES	SEDI - SERVIÇOS DIVERSOS	H	1.0000000	21.27	21.27
Composição Auxiliar	95385	SINAPI	CURSO DE CAPACITAÇÃO PARA TELHADISTA (ENCARGOS COMPLEMENTARES) - HORISTA	SEDI - SERVIÇOS DIVERSOS	H	1.0000000	0.21	0.21
Insumo	00012869	SINAPI	TELHADOR (HORISTA)	Mão de Obra	H	1.0000000	15.98	15.98
Insumo	00037370	SINAPI	ALIMENTACAO - HORISTA (COLETADO CAIXA - ENCARGOS COMPLEMENTARES)	Material	H	1.0000000	1.04	1.04
Insumo	00037371	SINAPI	TRANSPORTE - HORISTA (COLETADO CAIXA - ENCARGOS COMPLEMENTARES)	Material	H	1.0000000	0.77	0.77
Insumo	00037372	SINAPI	EXAMES - HORISTA (COLETADO CAIXA - ENCARGOS COMPLEMENTARES)	Material	H	1.0000000	1.34	1.34
Insumo	00037373	SINAPI	SEGURO - HORISTA (COLETADO CAIXA - ENCARGOS COMPLEMENTARES)	Material	H	1.0000000	0.01	0.01
Insumo	00043459	SINAPI	FERRAMENTAS - FAMILIA CARPINTEIRO DE FORMAS - HORISTA (ENCARGOS COMPLEMENTARES - COLETADO CAIXA)	Material	H	1.0000000	0.49	0.49
Insumo	00043483	SINAPI	EPI - FAMILIA CARPINTEIRO DE FORMAS - HORISTA (ENCARGOS COMPLEMENTARES - COLETADO CAIXA)	Material	H	1.0000000	1.43	1.43

MO sem LS => 16.19 LS => 0.00 MO com LS => 16.19
Valor do BDI => 5.59 Valor com BDI => 26.86

PREFEITURA MUNICIPAL DE PITIMBU
CNPJ:

	Código	Banco	Descrição	Tipo	Und	Quant.	Valor Unit	Total		
Composição	100251	SINAPI	TRANSPORTE HORIZONTAL MANUAL, DE TUBO DE AÇO CARBONO LEVE OU MÉDIO, PRETO OU GALVANIZADO, COM DIÂMETRO MAIOR QUE 32 MM E MENOR OU IGUAL A 65 MM (UNIDADE: MXKM). AF_07/2019	SEDI - SERVIÇOS DIVERSOS	MXKM	1.0000000	10.59	10.59		
Composição Auxiliar	88316	SINAPI	SERVENTE COM ENCARGOS COMPLEMENTARES	SEDI - SERVIÇOS DIVERSOS	H	0.6118000	17.31	10.59		
				MO sem LS =>		7.47	LS =>	0.00	MO com LS =>	7.47
				Valor do BDI =>		2.78		Valor com BDI =>		13.37

Tipo de Licitação
Abertura da Licitação
Número do Processo Licitatório 01/2024

Total sem BDI 124.093.28
Total do BDI 32.610.52
Total Geral 156.703.80



Documento assinado digitalmente
EDME SANTOS MESQUITA
Data: 24/05/2024 11:27:32-0300
Verifique em <https://validar.iti.gov.br>

Edme Santos Mesquita



PREFEITURA MUNICIPAL DE PITIMBU
SECRETARIA DA RECEITA E PLANEJAMENTO URBANO

Identificação: GINÁSIO JOSÉ MARIA RIBEIRO – PITIMBU
GINÁSIO JOSÉ EVARISTO PERREIRA – ACAÚ
Endereço: PB-044, S/N – PITIMBU – PB
PB-008, S/N – ACAÚ – PB

MEMORIAL DESCRITIVO

1- CONSIDERAÇÕES INICIAIS LOCALIZAÇÃO.

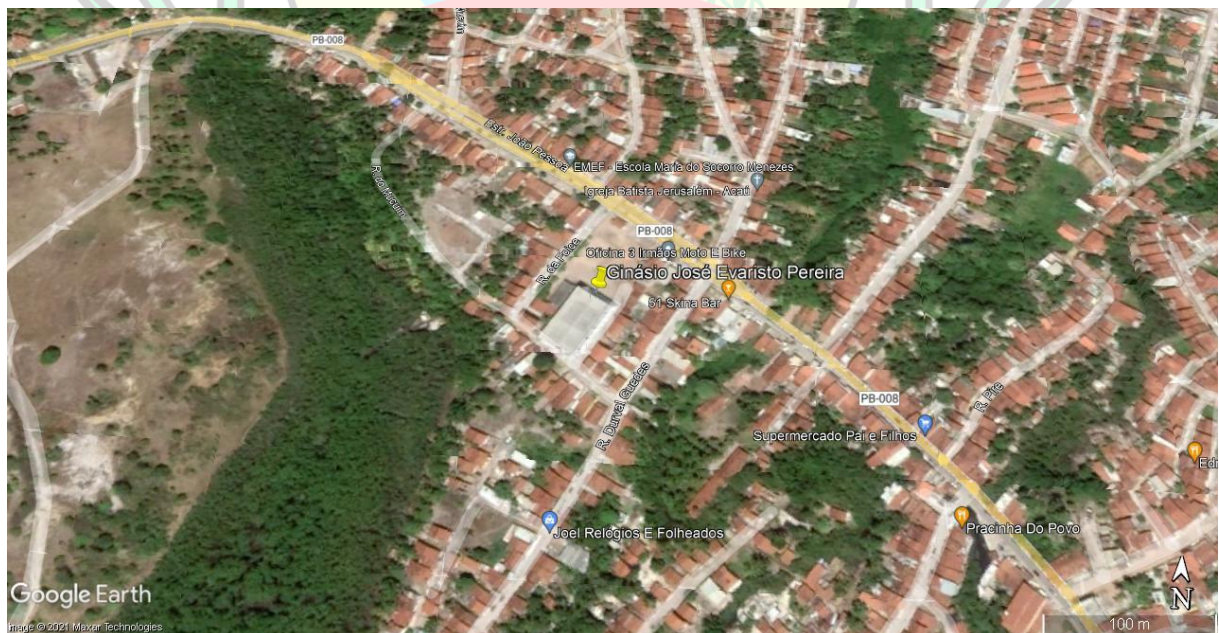



PREFEITURA MUNICIPAL DE PITIMBU
SECRETARIA DA RECEITA E PLANEJAMENTO URBANO

2 – INTRODUÇÃO.

Este memorial tem por objetivo fixar as condições gerais e o método de execução dos serviços de fornecimento de equipamentos, ferramentas, mão de obra e materiais necessários para execução dos serviços, deve ser adotadas todo **as normas de segurança vigentes no Brasil NBR-35 NBR-5643**. O prazo de execução da obra será de 30 dias para cada Ginásio totalizando 60 dias.

- Retelhamento do Ginásio.
- Recuperação de novas telhas.
- Pintura da quadra.

Deverão ser observadas rigorosamente as disposições do memorial descritivo, valendo estas como transcritas fossem no contato da obra. O dimensionamento e a organização da mão de obra, para execução dos diversos serviços serão atribuições da empresa contratada, que deverá considerar a qualificação profissional, a eficiência e a conduta no canteiro de obras.

Nos preços ofertados deverão ser computadas as despesas decorrentes de impostos, legislação de previdência social, encargos sociais e todos e quaisquer ônus que recaiam sobre a natureza dos serviços.

A fiscalização poderá exigir da empresa contratada a substituição de qualquer empregado do canteiro de obras, desde que verificada a sua incompetência para a execução das tarefas, bem como por conduta inadequada a boa administração do canteiro. Todos os equipamentos, ferramentas, máquinas e mão de obra, salvo disposição contrária serão fornecidos pela empresa contratada.

As providências, despesas para instalações provisórias, necessárias à execução da obra, serão de competência e responsabilidade da empresa. Os trabalhos que não satisfizerem as condições contratuais serão impugnados pela fiscalização.

É de total responsabilidade da empresa executante da obra o total conhecimento de normas de trabalho e demais documentos. Em caso de dúvidas, deverão ser consultados os técnicos do setor de engenharia da Prefeitura Municipal.



**PREFEITURA MUNICIPAL DE PITIMBU
SECRETARIA DA RECEITA E PLANEJAMENTO URBANO**

Antes de ser iniciada a obra a contratada deverá apresentar ao Departamento de Engenharia da Prefeitura Municipal a ART ou RRT de execução, a fiscalização exigirá a formalização e execução do diário de obra. Em caso de dúvidas na interpretação do projeto, deverão ser consultados os técnicos do departamento de Engenharia da Secretaria de Obras. Nenhuma alteração nas plantas, detalhes ou especificações, determinando ou não o encarecimento da obra, deverá ser executada sem autorização do departamento técnico, para tanto, é necessário que a empresa peça permissão por escrito via protocolo.

3- USO DE EQUIPAMENTO INDIVIDUAL DE SEGURANÇA DO TRABALHO

Será exigido no local de trabalho o isolamento de área de trabalho e o uso obrigatório dos equipamentos em conformidade com as características de trabalho, os equipamentos deverão usados com todos os dispositivos de segurança. Os equipamentos de segurança individuais serão obrigatórios, (cinto de segurança, capacete, e botinas e trava quedas.) conforme recomendação da **NR-18**. Em todas as atividades que a altura for superior a 1,50 metro será exigido Cinto de segurança.

4 – DESCRIÇÃO DE MATERIAL E SERVIÇOS.

Todo o material, equipamentos e mão de obra deverão ser fornecidos pela empresa vencedora do certame. Nos preços unitários apresentados deverão estar incluídas todas as despesas com mão de obra, leis sociais, limpeza e retirada de sobras de material, equipamentos, administrações despesas indiretas, encargos diversos e todos os eventuais necessários para a perfeita execução dos serviços.

4.1-Remoção de telha danificado e retelhamento do ginásio.

A retirada das telhas se referem a substituição das telhas danificadas e auxílio na recolocação do retelhamento. As telhas danificadas deverão ser retiradas, obedecendo aos critérios de segurança do trabalho recomendados. Após a remoção todo o material deverá ser transportado para local devidamente adequado, o retelhamento deverá ser feito com as telhas em bom estado de conservação, todos os parafusos deverão ser substituídos. A pintura se refere a pintura do piso (quadra) onde fica área de prática de esporte.



PREFEITURA MUNICIPAL DE PITIMBU
SECRETARIA DA RECEITA E PLANEJAMENTO URBANO

5 – Relatório Fotográfico Ginásio JOSÉ MARIA RIBEIRO - PITIMBU.





PREFEITURA MUNICIPAL DE PITIMBU
SECRETARIA DA RECEITA E PLANEJAMENTO URBANO

10 – Relatório Fotográfico JOSÉ EVARISTO PEREIRA – ACAÚ.





PREFEITURA MUNICIPAL DE PITIMBU
SECRETARIA DA RECEITA E PLANEJAMENTO URBANO

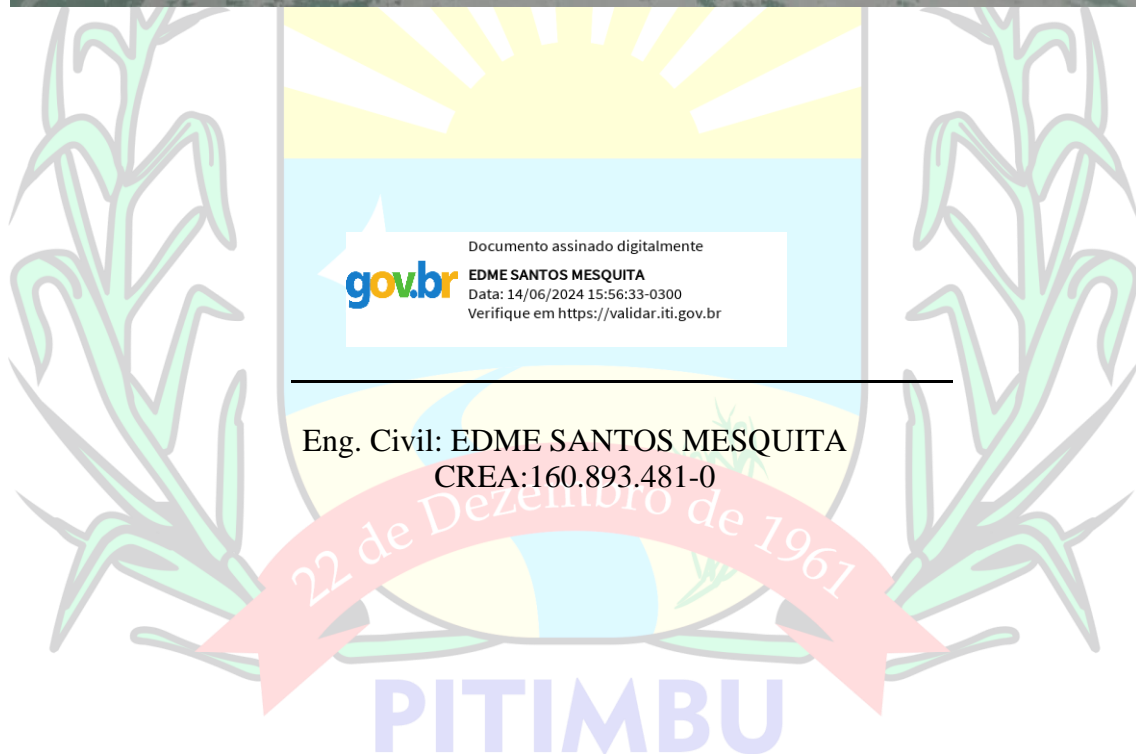

PREFEITURA MUNICIPAL DE PITIMBU
CNPJ:



Obra
REFORMA DOS GINÁSIOS EM PITIMBU E ACÁU 2024

Bancos
SINAPI - 03/2024 - Paraíba

B.D.I.
26,3%

Encargos Sociais
Desonerado: embutido nos
preços unitário dos insumos de
mão de obra, de acordo com as
bases.

Orçamento Sintético

Item	Código	Banco	Descrição	Und	Quant.	Valor Unit	Valor Unit com BDI	Total	Peso (%)
1			ADMINISTRAÇÃO LOCAL					13.267.98	8.47 %
1.1	90777	SINAPI	ENGENHEIRO CIVIL DE OBRA JUNIOR COM ENCARGOS COMPLEMENTARES	H	32	106.10	134.00	4.288.00	2.74 %
1.2	93572	SINAPI	ENCARREGADO GERAL DE OBRAS COM ENCARGOS COMPLEMENTARES	MES	2	3.555.02	4.489.99	8.979.98	5.73 %
2			SERVIÇOS GINÁSIO JOSÉ MARIA RIBEIRO - PITIMBU					71.942.74	45.91 %
2.1	74209/001	SINAPI	PLACA DE OBRA EM CHAPA DE AÇO GALVANIZADO	m ²	6	374.29	472.72	2.836.32	1.81 %
2.2	97063	SINAPI	MONTAGEM E DESMONTAGEM DE ANDAIME MODULAR FACHADEIRO, COM PISO METÁLICO, PARA EDIFÍCIOS COM MÚLTIPLOS PAVIMENTOS (EXCLUSIVE ANDAIME E LIMPEZA). AF_03/2024	m ²	38	69.99	88.39	3.358.82	2.14 %
2.3		Próprio	Retelhamento com telha de fibrocimento ondulada esp = 6mm, inclusive parafuso, exclusive telha - Rev 01	m ²	571	15.82	19.98	11.408.58	7.28 %
2.4	COMP_GIN ASIO_01 94207	SINAPI	TELHAMENTO COM TELHA ONDULADA DE FIBROCIMENTO E = 6 MM, COM RECOBRIMENTO LATERAL DE 1/4 DE ONDA PARA TELHADO COM INCLINAÇÃO MAIOR QUE 10°, COM ATÉ 2 ÁGUAS, INCLUSIVE IÇAMENTO. AF_07/2019	m ²	730	58.31	73.64	53.757.20	34.30 %
2.5	92763	SINAPI	ARMAÇÃO DE PILAR OU VIGA DE ESTRUTURA CONVENCIONAL DE CONCRETO ARMADO UTILIZANDO AÇO CA-50 DE 12,5 MM - MONTAGEM. AF_06/2022	KG	36	8.87	11.20	403.20	0.26 %
2.6	94966	SINAPI	CONCRETO FCK = 30MPA, TRAÇO 1:2,1:2,5 (EM MASSA SECA DE CIMENTO/ AREIA MÉDIA/ BRITA 1) - PREPARO MECÂNICO COM BETONEIRA 400 L. AF_05/2021	m ³	0.3	471.44	595.42	178.62	0.11 %
3			PINTURA					28.083.57	17.92 %
3.1	102504	SINAPI	PINTURA DE DEMARCAÇÃO DE QUADRA POLIESPORTIVA COM TINTA ACRÍLICA, E = 5 CM, APLICAÇÃO MANUAL. AF_05/2021	M	237	8.05	10.16	2.407.92	1.54 %
3.3	88489	SINAPI	PINTURA LÁTEX ACRÍLICA PREMIUM, APLICAÇÃO MANUAL EM PAREDES, DUAS DEMÃOS. AF_04/2023 (PAREDES INTERNA E EXTERNA)	m ²	1463	10.23	12.92	18.901.96	12.06 %
3.4	88412	SINAPI	APLICAÇÃO MANUAL DE FUNDO SELADOR ACRÍLICO EM PANOS CEGOS DE FACHADA (SEM PRESENÇA DE VÃOS) DE EDIFÍCIOS DE MÚLTIPLOS PAVIMENTOS. AF_03/2024 (PAREDES INTERNAS E EXTERNAS)	m ²	1463	3.67	4.63	6.773.69	4.32 %

PREFEITURA MUNICIPAL DE PITIMBU
CNPJ:

4			SERVIÇOS GINÁSIO JOSÉ EVARISTO PEREIRA- ACAÚ					15.325.94	9.78 %
4.1	74209/001	SINAPI	PLACA DE OBRA EM CHAPA DE ACO GALVANIZADO	m²	6	374.29	472.72	2.836.32	1.81 %
4.2	97063	SINAPI	MONTAGEM E DESMONTAGEM DE ANDAIME MODULAR FACHADEIRO, COM PISO METÁLICO, PARA EDIFÍCIOS COM MÚLTIPLOS PAVIMENTOS (EXCLUSIVE ANDAIME E LIMPEZA). AF_03/2024	m²	38	69.99	88.39	3.358.82	2.14 %
4.3	94207	SINAPI	TELHAMENTO COM TELHA ONDULADA DE FIBROCIMENTO E = 6 MM, COM RECOBRIMENTO LATERAL DE 1/4 DE ONDA PARA TELHADO COM INCLINAÇÃO MAIOR QUE 10°, COM ATÉ 2 ÁGUAS, INCLUSO IÇAMENTO. AF_07/2019	m²	105	58.31	73.64	7.732.20	4.93 %
4.4	COMP_GIN ASIO_01	Próprio	Retelhamento com telha de fibrocimento ondulada esp = 6mm, inclusive parafuso, exclusive telha - Rev 01	m²	70	15.82	19.98	1.398.60	0.89 %
5			PINTURA					28.083.57	17.92 %
5.1	102504	SINAPI	PINTURA DE DEMARCAÇÃO DE QUADRA POLIESPORTIVA COM TINTA ACRÍLICA, E = 5 CM, APLICAÇÃO MANUAL. AF_05/2021	M	237	8.05	10.16	2.407.92	1.54 %
5.2	88489	SINAPI	PINTURA LÁTEX ACRÍLICA PREMIUM, APLICAÇÃO MANUAL EM PAREDES, DUAS DEMÃOS. AF_04/2023	m²	1463	10.23	12.92	18.901.96	12.06 %
5.3	88412	SINAPI	APLICAÇÃO MANUAL DE FUNDO SELADOR ACRÍLICO EM PANOS CEGOS DE FACHADA (SEM PRESENÇA DE VÃOS) DE EDIFÍCIOS DE MÚLTIPLOS PAVIMENTOS. AF_03/2024	m²	1463	3.67	4.63	6.773.69	4.32 %

Tipo de Licitação
Abertura da Licitação
Número do Processo Licitatório 01/2024

Total sem BDI 124.093.28
Total do BDI 32.610.52
Total Geral 156.703.80

Documento assinado digitalmente
 EDME SANTOS MESQUITA
Data: 24/05/2024 11:23:39-0300
Verifique em <https://validar.iti.gov.br>

Edme Santos Mesquita